შენობა-ნაგებობის უსაფრთხოების წესებთან შესაბამისობის ანალიზი

გამოყენებული წესები - „შენობა-ნაგებობის უსაფრთხოების წესები“

ჩამოთვალეთ შენობის დაკავებულებები და აღწერეთ თითოეული გამოყენება
1. სასაწყობე ჯგუფი სწ-2 (ცემენტის შესანახი საწყობი)

კონსტრუქციის ტიპი:	
განსაზღვრეთ კონსტრუქციის ტიპი ახალი შენობისთვის: მაგალითი: II-A, II-B, V-A, V-B	V-B

სიმაღლის შეზღუდვები ცხრილი 503 -ის მიხედვით		
დაკავებულობები	დასაშვები სართულიანობა	შემოთავაზებული სართულიანობა
სწ-2	2	1
	დასაშვები სიმაღლე	შემოთავაზებული სიმაღლე
საერთო სიმაღლე =	12.2	8.3
მიწის ზემოთ სართულის რაოდენობა =	2	1

ფართობის შეზღუდვები ცხრილი 503 -ის მიხედვით		
დაკავებულობები	დასაშვები ფართობი	შემოთავაზებული ფართობი
სწ-2	1250	552.5
იატაკის საერთო ფართობი =	558.5	
იატაკების რაოდენობა =	1	
შენობის საერთო ფართობი =	566.9	

გარე კედლის ცეცხლმედეგობისა და ღიობისადმი მოთხოვნები ცხრილების 602-ის და 705.8 -ის მიხედვით									
გარე კედელი	ხანძარსაწინააღმდეგო მანძილი (მეტრი)	ცეცხლმედეგობის ხარისხი (საათი)		კედლის ღიობების ფართობი (კედლის %)					
		მოთხოვნილი	გათვალისწინებული	დასაშვები			გათვალისწინებული		
				დაცული	დაუცველი საშხეფებით	დაუცველი	დაცული	დაუცველი საშხეფებით	დაუცველი
სამხრეთის ფასადი "გ-ა"	16.5	0	0	შეუზღუდავი	შეუზღუდავი	შეუზღუდავი	—	—	7.3%
აღმოსავლ. ფასადი "1-6"	0.0	1	1	დაუშვებელი	დაუშვებელი	დაუშვებელი	—	—	0.0%
ჩრდილოეთის ფასადი "ა-გ"	0.0	1	1	დაუშვებელი	დაუშვებელი	დაუშვებელი	—	—	0.0%
დასავლეთის ფასადი"6-1"	19.0	0	0	შეუზღუდავი	შეუზღუდავი	შეუზღუდავი	—	—	8.8%

ხანძრისაგან დაცვის სისტემებისადმი მოთხოვნები							
დაკავებულობა	ავტოსამხეფი სისტემა	ალტერნატიული ავტომატური ცეცხლსაქრობი სისტემები	სახანძრო განგაშისა და ცეცხლაღმომჩენი სისტემები	სახანძრო მილდგარების სისტემები	კვამლის საკონტროლო სისტემები	ხელის ცეცხლმაქრები	საავარიო განგაშის სისტემები
სწ-2	—	—	—	—	—	კი	—

თითოეული სართულიდან გასასვლელი საშუალება									
სართულები	დაკავებულობა და დაკავებულობის დატვირთვის ჯამური მაჩვენებელი	მოთხოვნილი გასასვლელების/გასასვლელთან მისადგომის რაოდენობა	გათვალისწინებული გასასვლელების/გასასვლელთან მისადგომის რაოდენობა და ტიპი	გასასვლელი საშუალებების სიგანე					
				გზა-კიბეები		დერაფანი		გასასვლელის გზა-კარი (მ)	
				მოთხოვნილი	გათვალისწინებული	მოთხოვნილი	გათვალისწინებული	მოთხოვნილი	გათვალისწინებული
პირველი სართული	20	2	2 (გზა-კარი)	—	—	—	—	0.82	0,82

წყალსადენი სისტემის ფიქსირებული მოწყობილობების რაოდენობა ცხრილი 1602.1-ის მიხედვით												
სართულები	დაკავებულობა და დაკავებულობის დატვირთვის ჯამური მაჩვენებელი	ფიქსირებული მოწყობილობები										
		უნიტაზი		ტუალეტის ხელსაბანები		აბაზანა/შხაპი		სასმელი წყლის ფანტანი		სამომსახურეო ნიჟარა		სამზარეულოს ნიჟარა	
		მითხოვნილი	გათვალისწინებული	მითხოვნილი	გათვალისწინებული	მითხოვნილი	გათვალისწინებული	მითხოვნილი	გათვალისწინებული	მითხოვნილი	გათვალისწინებული	მითხოვნილი	გათვალისწინებული
პირველი სართული	სწ-2; 20	1	1	1	1	—	—	1	1	1	1	—	—

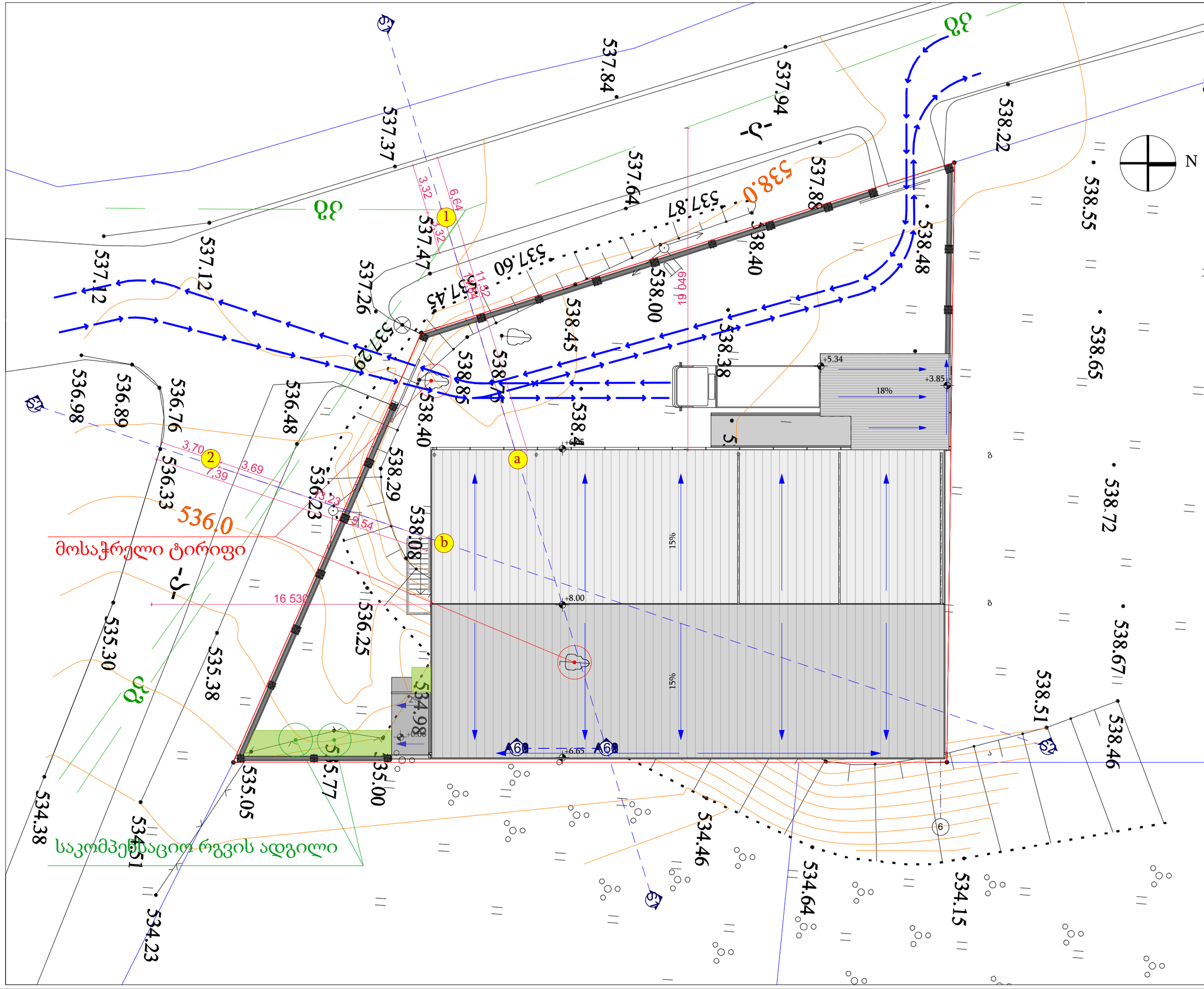

ფორმატი	A-3
	თბილისი 2017წ.

ექსპლიკაცია:

პირობილი აღნიშვნები:

შენიშვნა:

1. ნახაზზე საპროექტო შენობის ნოლი შეესაბამება აბსოლიტურ ნიშნულს 538.72;
2. ნახაზზე ზომები მოცემულია სანტიმეტრებში;
3. ნახაზის ყვე ცვლილება მშენებლობის პროცესში შეთანხმებული უნდა იყოს პროექტის ავტორთან.

ქ. თბილისში, რკინიგზის სადგურ "ლილო"-ს მიმდებარედ (ნაკ. # 01.19.15.006.040) საწყობის პროექტი

ლოგო

შპს "NIKA"

მისამართი: ქ. თბილისი
ქეთევან წამებულის ქ. #39
ტელ: +(995) 32 2 911 260
e-mail: nika@nika.ge

თანამდებობა	გვარი	ხელმოწერა
დირექტორი	ა.თორამე	
ავტორი	დ.იავრიანი	
შეასრულა	დ.იავრიანი	

დასახელება:	მასშტაბი:
გენგეგმა	1:200

სტადია:	ინდექსი:	ფურცელი:

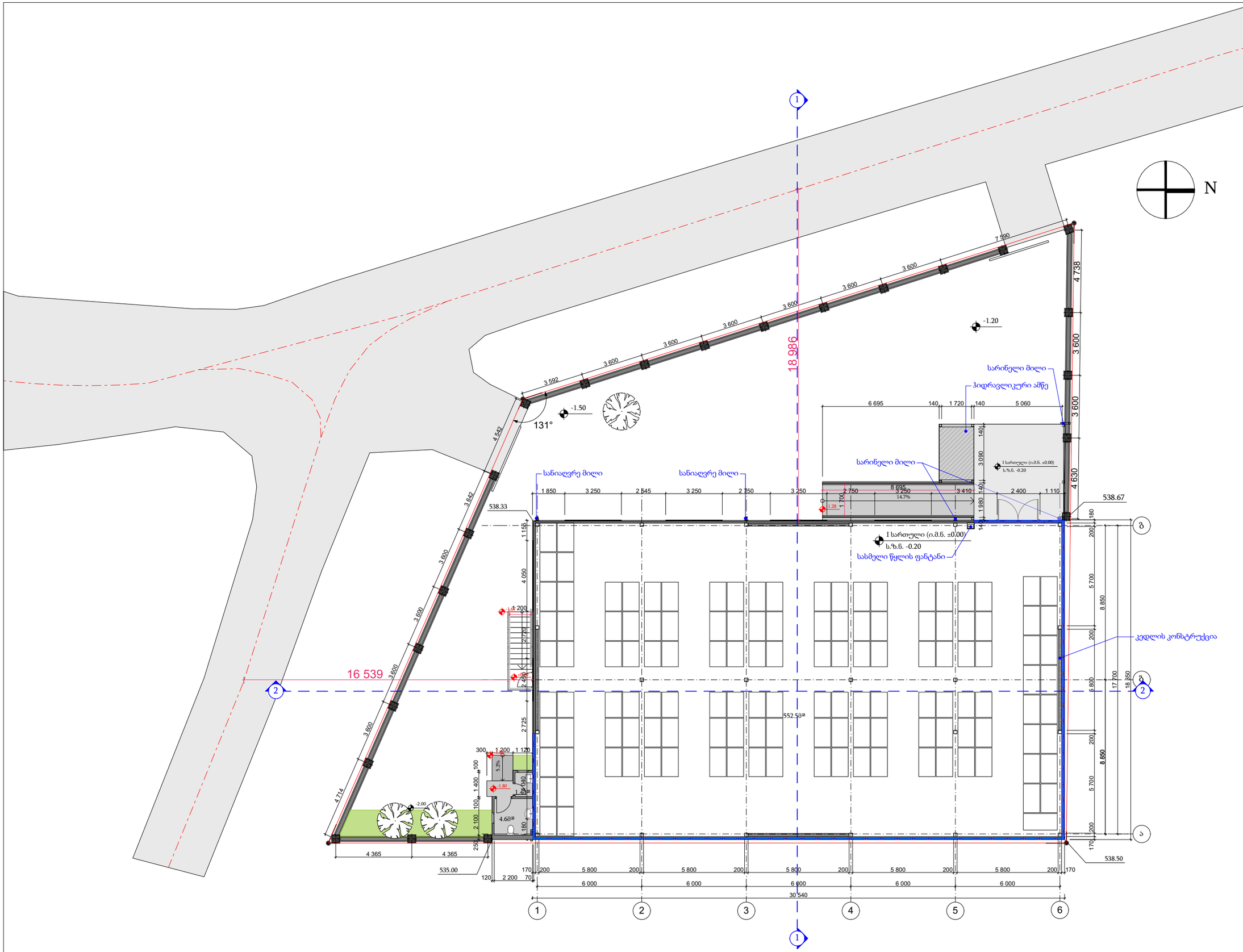

ფორმატი A-3

თბილისი 2017წ.

ექსპლიკაცია:

პირობილი აღნიშვნები:

შენიშვნა:

1. ნახაზზე საპროექტო შენობის ნოლი შეესაბამება აბსოლიტურ ნიშნულს 538.72;
2. ნახაზზე ზომები მოცემულია სანტიმეტრებში;
3. ნახაზის ყვე ცვლილება მშენებლობის პროცესში შეთანხმებული უნდა იყოს პროექტის ავტორთან.

ქ. თბილისში, რკინიგზის სადგურ "ლილო"-ს მიმდებარედ (ნაკ. # 01.19.15.006.040) საწყობის პროექტი

ლოგო

შპს "NIKA"

მისამართი: ქ. თბილისი
ქეთევან წამებულის ქ. #39
ტელ: +(995) 32 2 911 260
e-mail: nika@nika.ge

თანამდებობა	გვარი	ხელმოწერა
დირექტორი	ა.თორაძე	
ავტორი	დ.იავრიანი	
შეასრულა	დ.იავრიანი	

დასახელება: საწყობის სართულის გეგმა

მასშტაბი: 1:200

სტადია:	ინდექსი:	ფურცელი:

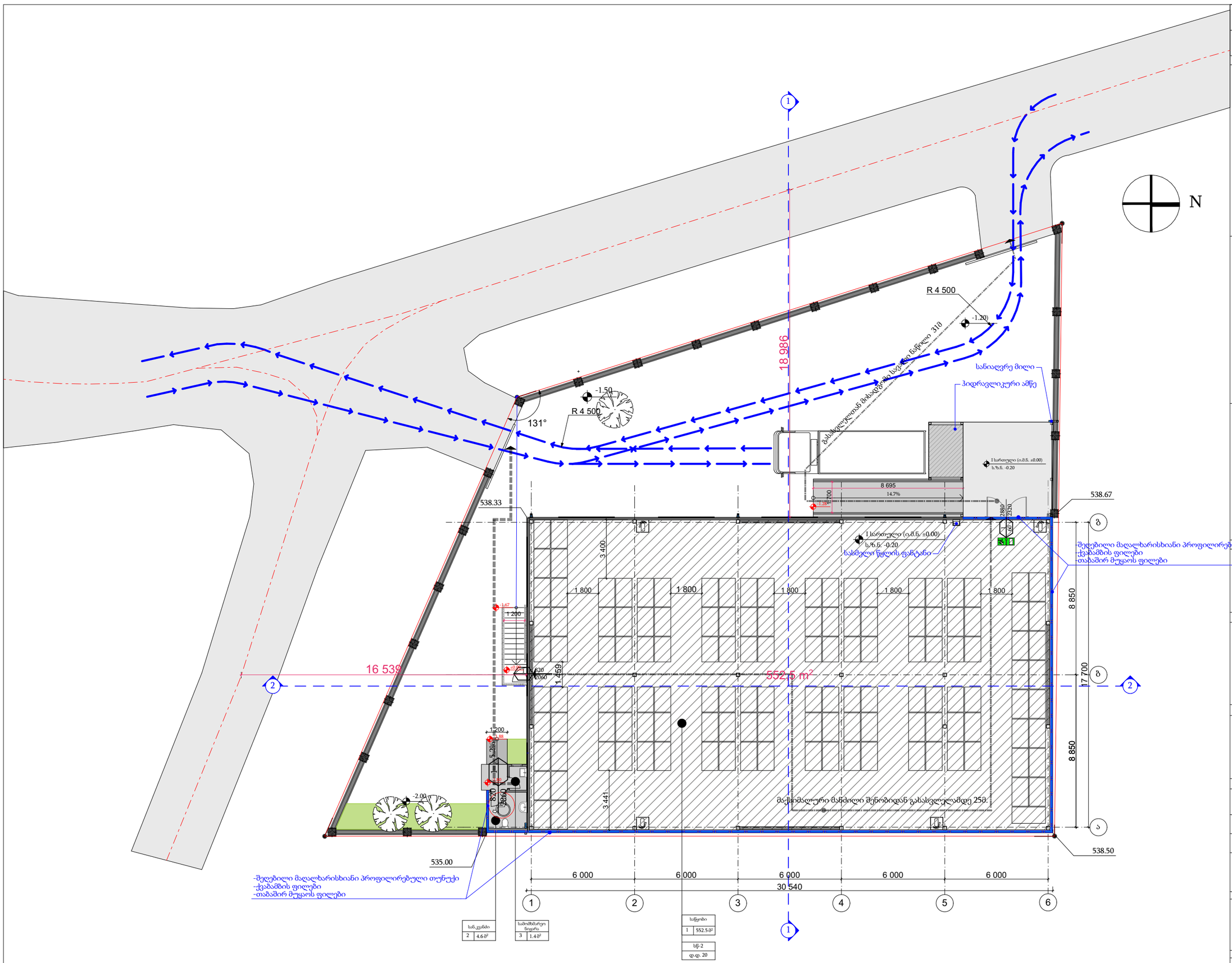

ფორმატი	A-3
	თბილისი 2017წ.

ექსპლიკაცია:

პირობილი აღნიშვნები:

შენიშვნა:

1. ნახაზზე საპროექტო შენობის ნოლი შეესაბამება აბსოლიტურ ნიშნულს 538.72;
2. ნახაზზე ზომები მოცემულია სანტიმეტრებში;
3. ნახაზის ყვე ცვლილება მშენებლობის პროცესში შეთანხმებული უნდა იყოს პროექტის ავტორთან.

ქ. თბილისში, რკინიგზის სადგურ "ლილო"-ს მიმდებარედ (ნაკ. # 01.19.15.006.040) საწყობის პროექტი

ლოგო

შპს "NIKA"

მისამართი: ქ. თბილისი
ქეთევან წამებულის ქ. #39
ტელ: +(995) 32 2 911 260
e-mail: nika@nika.ge

თანამდებობა	გვარი	ხელმოწერა
დირექტორი	ა.თორაძე	
ავტორი	დ.იავრიანი	
შეასრულა	დ.იავრიანი	

დასახელება:	მასშტაბი:
"შენობა-ნაგებობის უსაფრთხოების წესებთან" შესაბამისობა	1:200

სტადია:	ინდექსი:	ფურცელი:

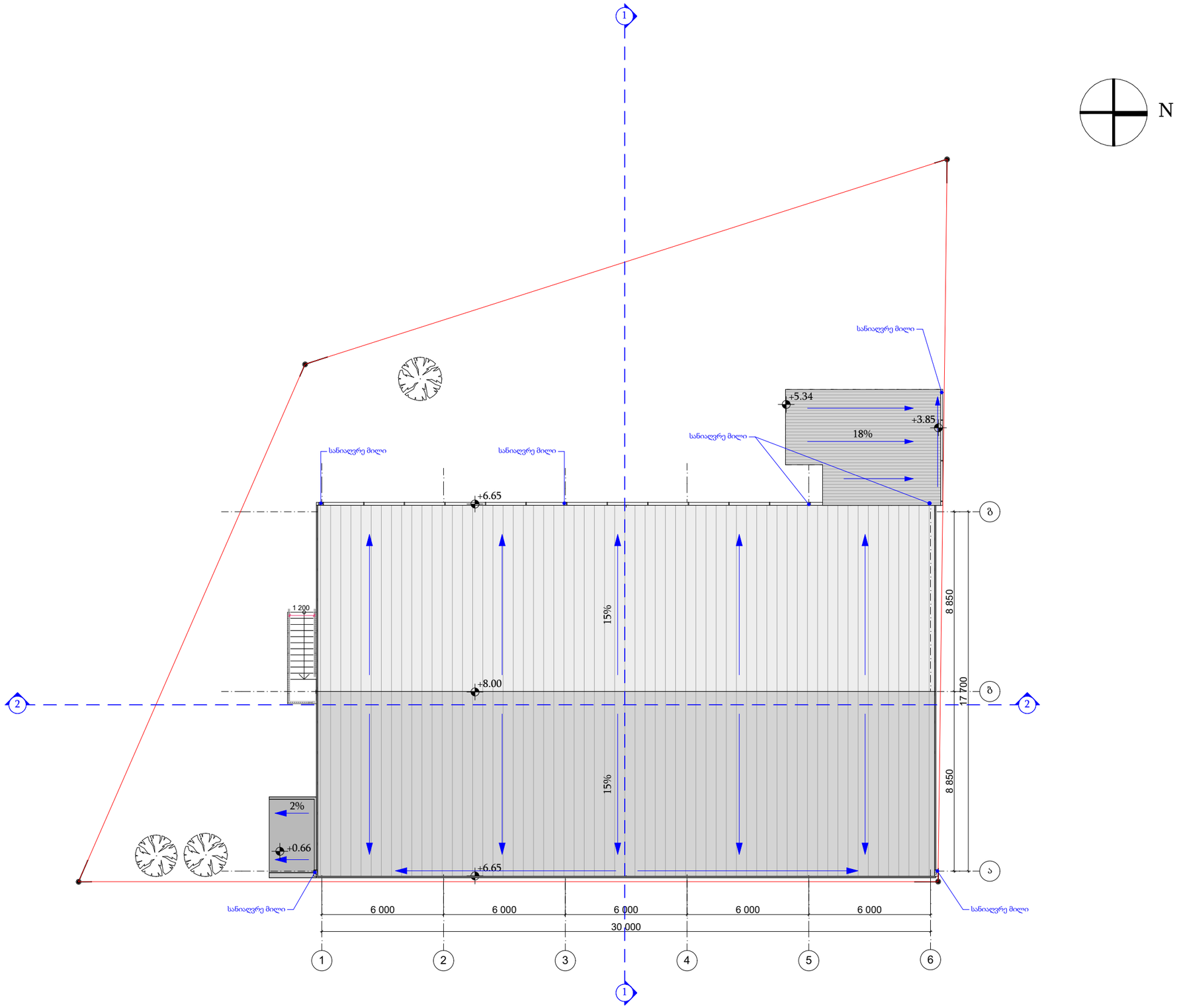

ფორმატი A-3

თბილისი 2017წ.

ექსპლიკაცია:

პირობილი აღნიშვნები:

შენიშვნა:

1. ნახაზზე საპროექტო შენობის ნოლი შეესაბამება აბსოლიტურ ნიშნულს 538.72;
2. ნახაზზე ზომები მოცემულია სანტიმეტრებში;
3. ნახაზის ყვე ცვლილება მშენებლობის პროცესში შეთანხმებული უნდა იყოს პროექტის ავტორთან.

ქ. თბილისში, რკინიგზის სადგურ "ლილო"-ს მიმდებარედ (ნაკ. # 01.19.15.006.040) საწყობის პროექტი

ლოგო

შპს "NIKA"

მისამართი: ქ. თბილისი
ქეთევან წამებულის ქ. #39
ტელ: +(995) 32 2 911 260
e-mail: nika@nika.ge

თანამდებობა	გვარი	ხელმოწერა
დირექტორი	ა.თორაძე	
ავტორი	დ.იავრიანი	
შეასრულა	დ.იავრიანი	

დასახელება:	მასშტაბი:
სახურავის გეგმა	1:200

სტადია:	ინდექსი:	ფურცელი: