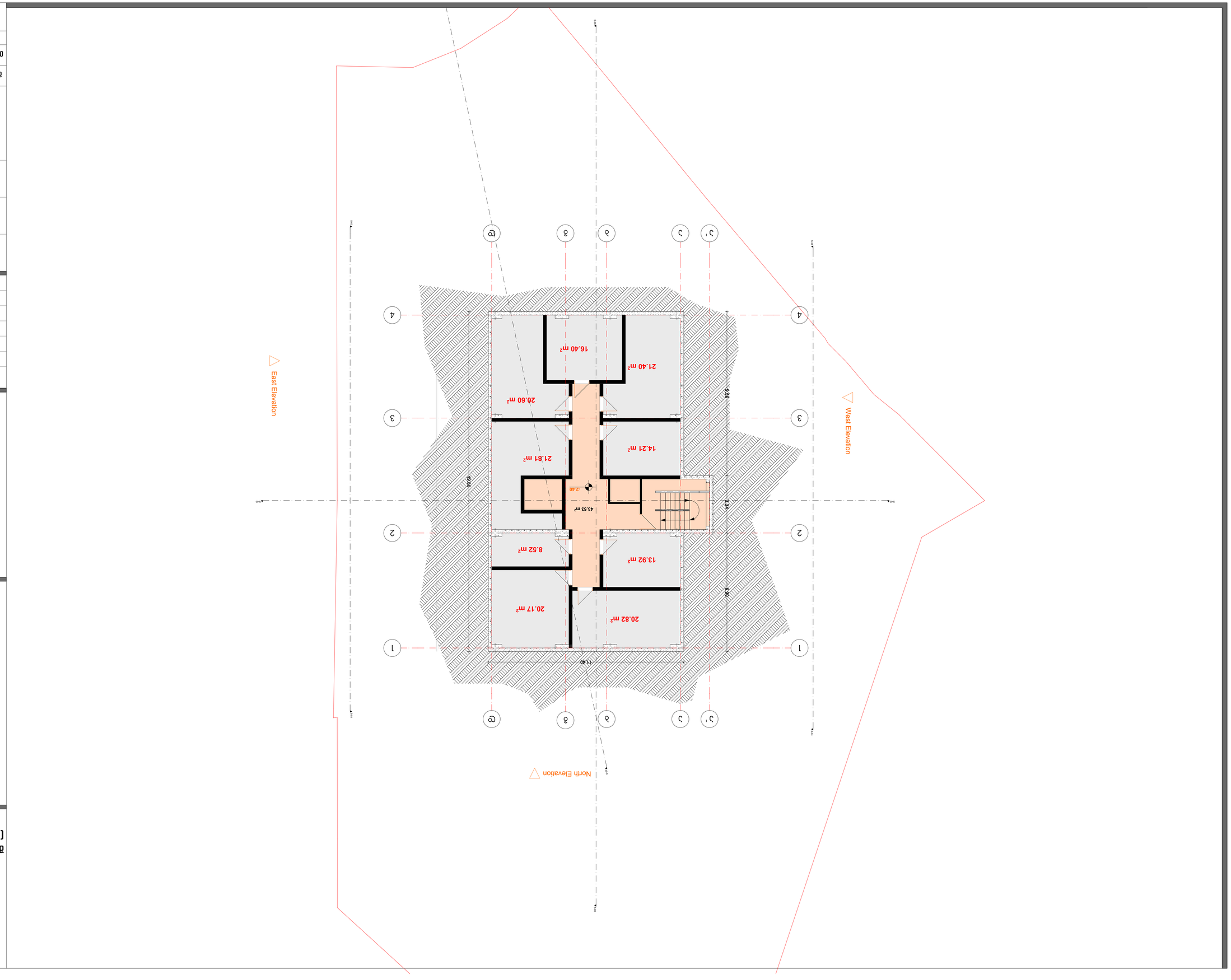


| | | |
|---|---|---|
| ՄԱՍՆԱԿՑՈՒԹՅՈՒՆ | ՀԱՏՎԱԾ | ՉԱՓԱԳԾԵՐԸ |
| ՊԱՏՎԵՐԱՏՈՒ | | |
| ՀԱՐԿԱՅԻՆ ՀԱՏԱԿ | | |
| ՊԱՏՎԵՐԱՏՈՒ ՀԱՏԱԿ | | |
| ՊԱՏՎԵՐԱՏՈՒ ՀԱՏԱԿ | | |
| ՊԱՏՎԵՐԱՏՈՒ ՀԱՏԱԿ | | |
| ՊԱՏՎԵՐԱՏՈՒ ՀԱՏԱԿ | | |
| ՊԱՏՎԵՐԱՏՈՒ ՀԱՏԱԿ | | |
| ՊԱՏՎԵՐԱՏՈՒ ՀԱՏԱԿ | | |

ՀԱՄԱՁԱՅՆԱԳԻՐ

ՀԱՏԱԿԱՑՈՒՄ

ՀԱՏԱԿ

ԱՆՎԱՆՈՒՄ :

| | |
|---|---|
| ՀԱՏԱԿԱԳԾԱՅԻՆ | 1:100 |
| ՊԱՏՎԵՐ | |

ՀԱՏԱԿԱԳԾԵՐԻ ՑԱՆԿ

| | | |
|---|---|---|
| ՀԱՏԱԿԱԳԾԵՐԻ ՀԱՄԱՐ | ՀԱՏԱԿԻ ՏԵՍԱԿ | ՀԱՏԱԿԻ ՀԱՄԱՐ |
| ՊԱՏՎԵՐԱՏՈՒ ՀԱՏԱԿ | 1.1 | 1 |
| ՊԱՏՎԵՐԱՏՈՒ ՀԱՏԱԿ | 1.2 | 1 |
| ՊԱՏՎԵՐԱՏՈՒ ՀԱՏԱԿ | 1.3 | 1 |
| ՊԱՏՎԵՐԱՏՈՒ ՀԱՏԱԿ | 1.4 | 1 |
| ՊԱՏՎԵՐԱՏՈՒ ՀԱՏԱԿ | 1.5 | 1 |
| ՊԱՏՎԵՐԱՏՈՒ ՀԱՏԱԿ | 1.6 | 1 |
| ՊԱՏՎԵՐԱՏՈՒ ՀԱՏԱԿ | 1.7 | 1 |
| ՊԱՏՎԵՐԱՏՈՒ ՀԱՏԱԿ | 1.8 | 1 |

ՀԱՏԱԿԱԳԾԵՐԻ ՍԱՀՄԱՆԱՓԱԿՈՒՄ

ՀԱՏԱԿԱԳԾԵՐԻ ՀԱՄԱՐ

ՀԱՏԱԿԻ ՏԵՍԱԿ

ՀԱՏԱԿԻ ՀԱՄԱՐ

ՊԱՏՎԵՐԱՏՈՒ ՀԱՏԱԿ 1.1

ՊԱՏՎԵՐԱՏՈՒ ՀԱՏԱԿ 1.2

ՊԱՏՎԵՐԱՏՈՒ ՀԱՏԱԿ 1.3

ՊԱՏՎԵՐԱՏՈՒ ՀԱՏԱԿ 1.4

ՊԱՏՎԵՐԱՏՈՒ ՀԱՏԱԿ 1.5

ՊԱՏՎԵՐԱՏՈՒ ՀԱՏԱԿ 1.6

ՊԱՏՎԵՐԱՏՈՒ ՀԱՏԱԿ 1.7

ՊԱՏՎԵՐԱՏՈՒ ՀԱՏԱԿ 1.8

ՀԱՏԱԿԱԳԾԵՐԻ ՑԱՆԿ

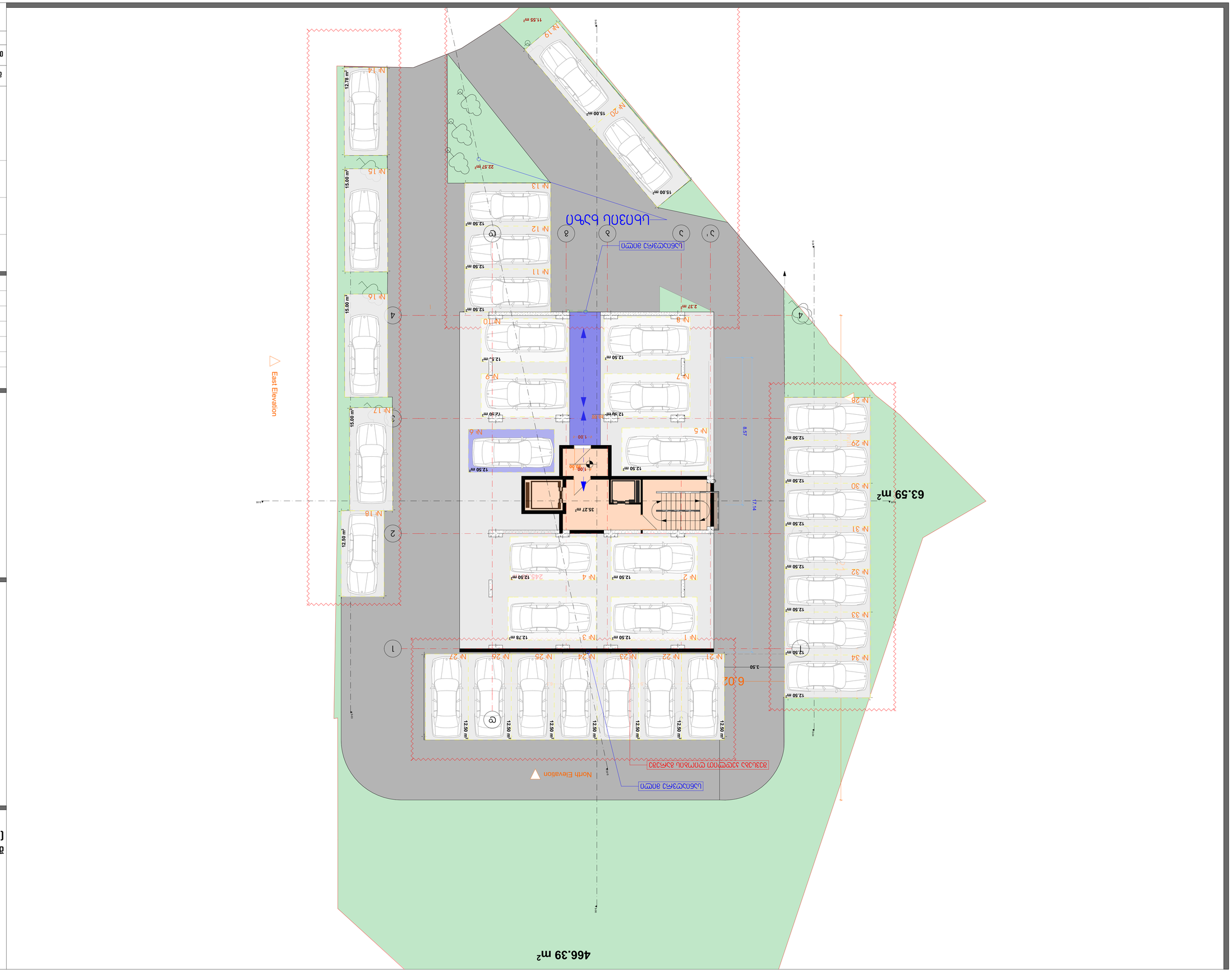


| | | |
|---|---|---|
| Общая площадь | 63.59 | м² |
| Площадь застройки | 466.39 | м² |
| Количество этажей | 30 | |
| Количество квартир | 30 | |
| Количество подъездов | 1 | |
| Количество лифтов | 1 | |
| Количество машиномест | 34 | |
| Количество машиномест для МГН | 1 | |
| Количество машиномест для электромобилей | 2 | |
| Количество машиномест для велосипедов | 2 | |
| Количество машиномест для мотоциклов | 2 | |
| Количество машиномест для грузовых автомобилей | 2 | |
| Количество машиномест для автобусов | 2 | |
| Количество машиномест для такси | 2 | |
| Количество машиномест для инвалидов | 1 | |
| Количество машиномест для беременных женщин | 1 | |
| Количество машиномест для детей | 1 | |
| Количество машиномест для пожилых людей | 1 | |
| Количество машиномест для животных | 1 | |
| Количество машиномест для багажа | 1 | |
| Количество машиномест для ручной клади | 1 | |
| Количество машиномест для крупногабаритных грузов | 1 | |
| Количество машиномест для опасных грузов | 1 | |
| Количество машиномест для скоропортящихся грузов | 1 | |
| Количество машиномест для живых цветов | 1 | |
| Количество машиномест для растений | 1 | |
| Количество машиномест для животных | 1 | |
| Количество машиномест для птиц | 1 | |
| Количество машиномест для рыб | 1 | |
| Количество машиномест для насекомых | 1 | |
| Количество машиномест для микроорганизмов | 1 | |
| Количество машиномест для вирусов | 1 | |
| Количество машиномест для бактерий | 1 | |
| Количество машиномест для грибов | 1 | |
| Количество машиномест для водорослей | 1 | |
| Количество машиномест для лишайников | 1 | |
| Количество машиномест для мхов | 1 | |
| Количество машиномест для папоротников | 1 | |
| Количество машиномест для хвощей | 1 | |
| Количество машиномест для плаунов | 1 | |
| Количество машиномест для голосеменных | 1 | |
| Количество машиномест для покрытосеменных | 1 | |
| Количество машиномест для однодольных | 1 | |
| Количество машиномест для двудольных | 1 | |
| Количество машиномест для злаков | 1 | |
| Количество машиномест для осок | 1 | |
| Количество машиномест для ситниковых | 1 | |
| Количество машиномест для лилейных | 1 | |
| Количество машиномест для орхидных | 1 | |
| Количество машиномест для ирисовых | 1 | |
| Количество машиномест для амариллисовых | 1 | |
| Количество машиномест для спаржевых | 1 | |
| Количество машиномест для агавовых | 1 | |
| Количество машиномест для аспарагусовых | 1 | |
| Количество машиномест для диоскорейных | 1 | |
| Количество машиномест для смилаксовых | 1 | |
| Количество машиномест для тамусовых | 1 | |
| Количество машиномест для стрептопусовых | 1 | |
| Количество машиномест для мелантиевых | 1 | |
| Количество машиномест для колхиковых | 1 | |
| Количество машиномест для мелантиевых | 1 | |
| Количество машиномест для мелантиевых | 1 | |

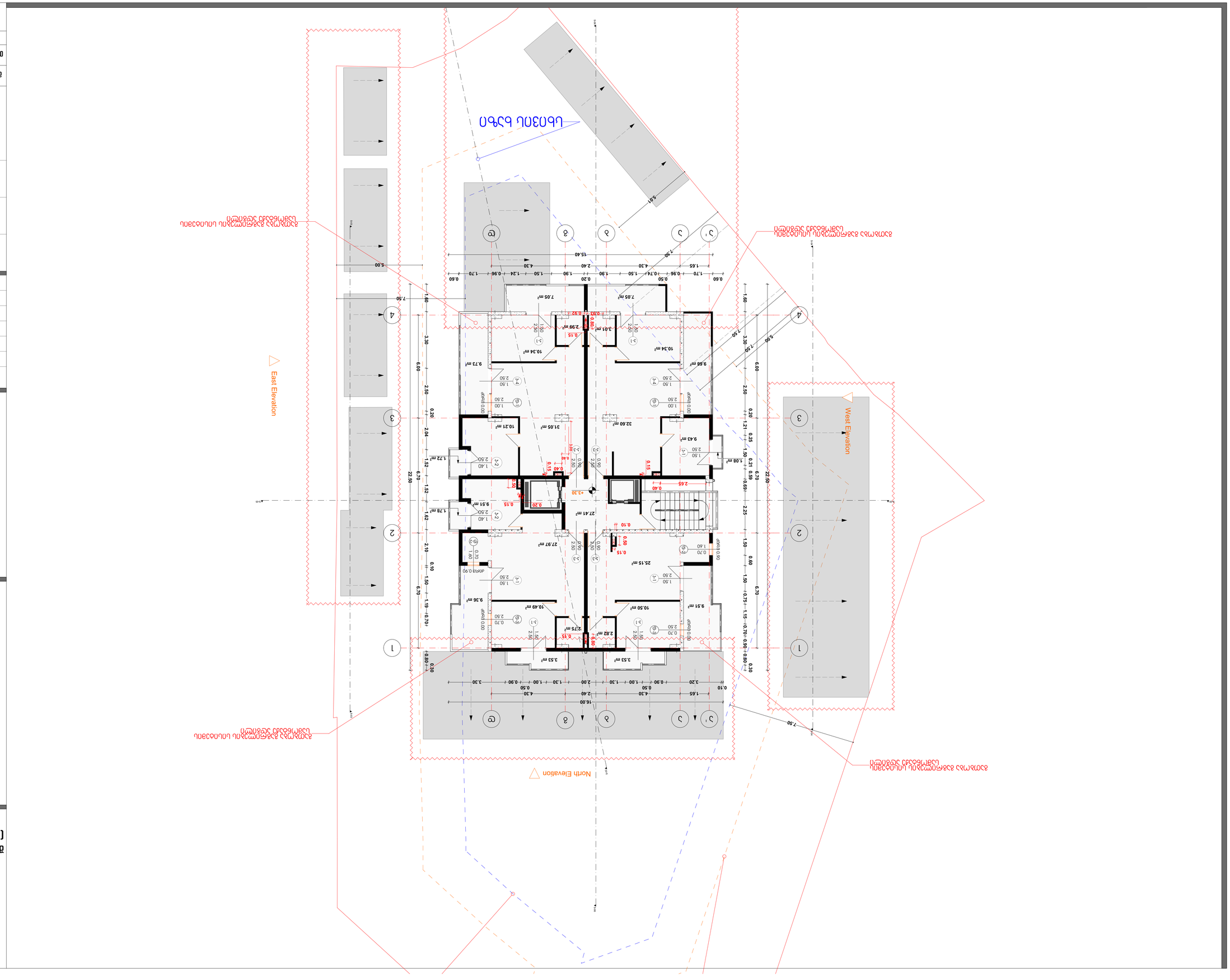


| ՀԱՄԱՁԱՅՆԱՑՎԱԾ ՄԱՍԵՐ | ՄԱՍԵՐ | ՀԱՄԱՁԱՅՆԱՑՎԱԾ ՄԱՍԵՐ |
|---|---|---|
| ՊԱՏԻ | ՊԱՏԻ | ՊԱՏԻ |
| ՊԱՏՈՒՀԱՆ | ՊԱՏՈՒՀԱՆ | ՊԱՏՈՒՀԱՆ |
| ՊԱՏՈՒՀԱՆ | ՊԱՏՈՒՀԱՆ | ՊԱՏՈՒՀԱՆ |
| ՊԱՏՈՒՀԱՆ | ՊԱՏՈՒՀԱՆ | ՊԱՏՈՒՀԱՆ |
| ՊԱՏՈՒՀԱՆ | ՊԱՏՈՒՀԱՆ | ՊԱՏՈՒՀԱՆ |
| ՊԱՏՈՒՀԱՆ | ՊԱՏՈՒՀԱՆ | ՊԱՏՈՒՀԱՆ |

ՀԱՄԱՁԱՅՆԱՑՎԱԾ ՄԱՍԵՐ

ՊԱՏԻ

ՊԱՏՈՒՀԱՆ

ՊԱՏՈՒՀԱՆ

ՊԱՏՈՒՀԱՆ

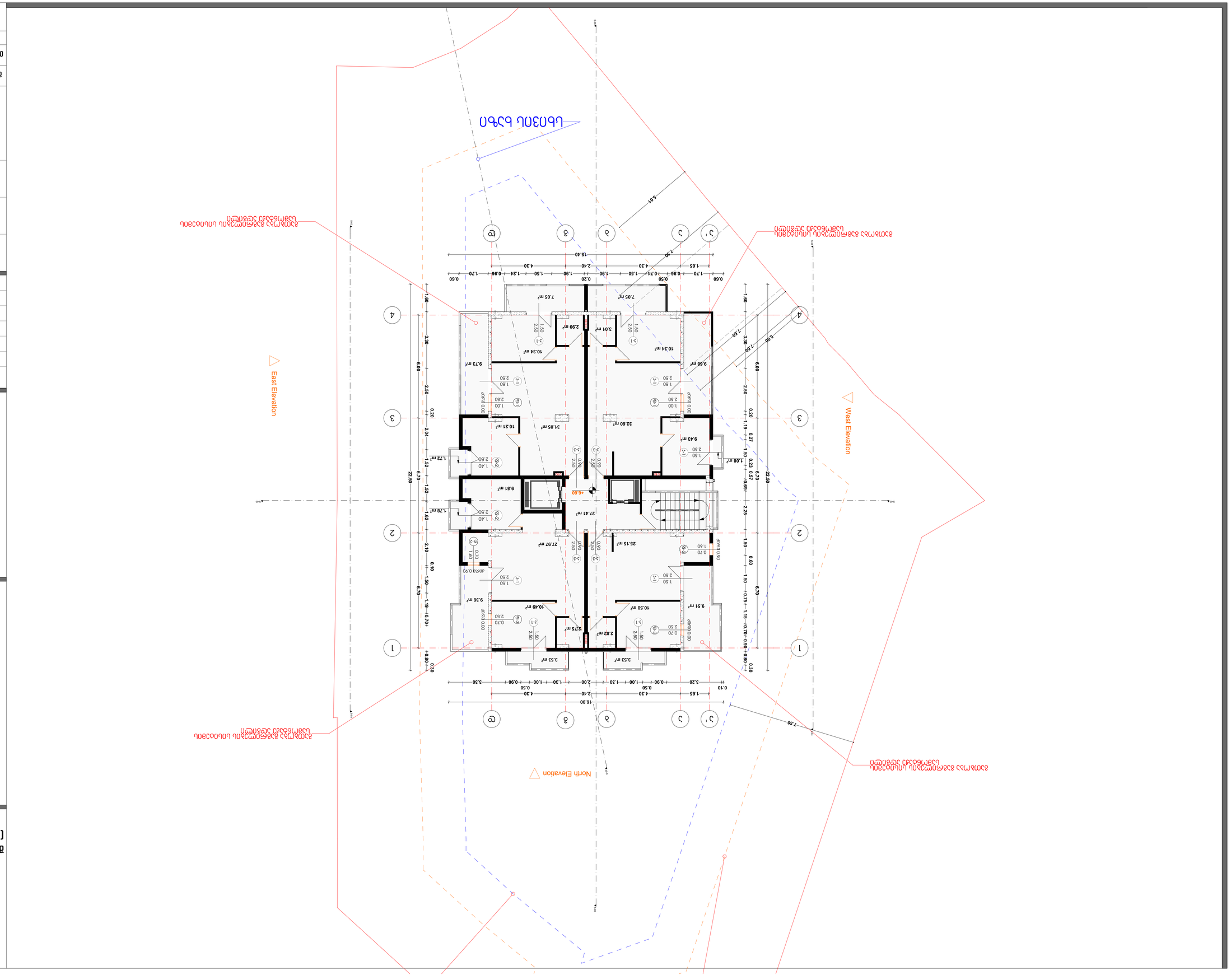


| | | |
|---|---|---|
| ՀԱՐԱՎԱՅԻՆ ՊԱՏԿԵՐԱՑՄԱՆ ՀԱՄԱԼԻՐ | | |

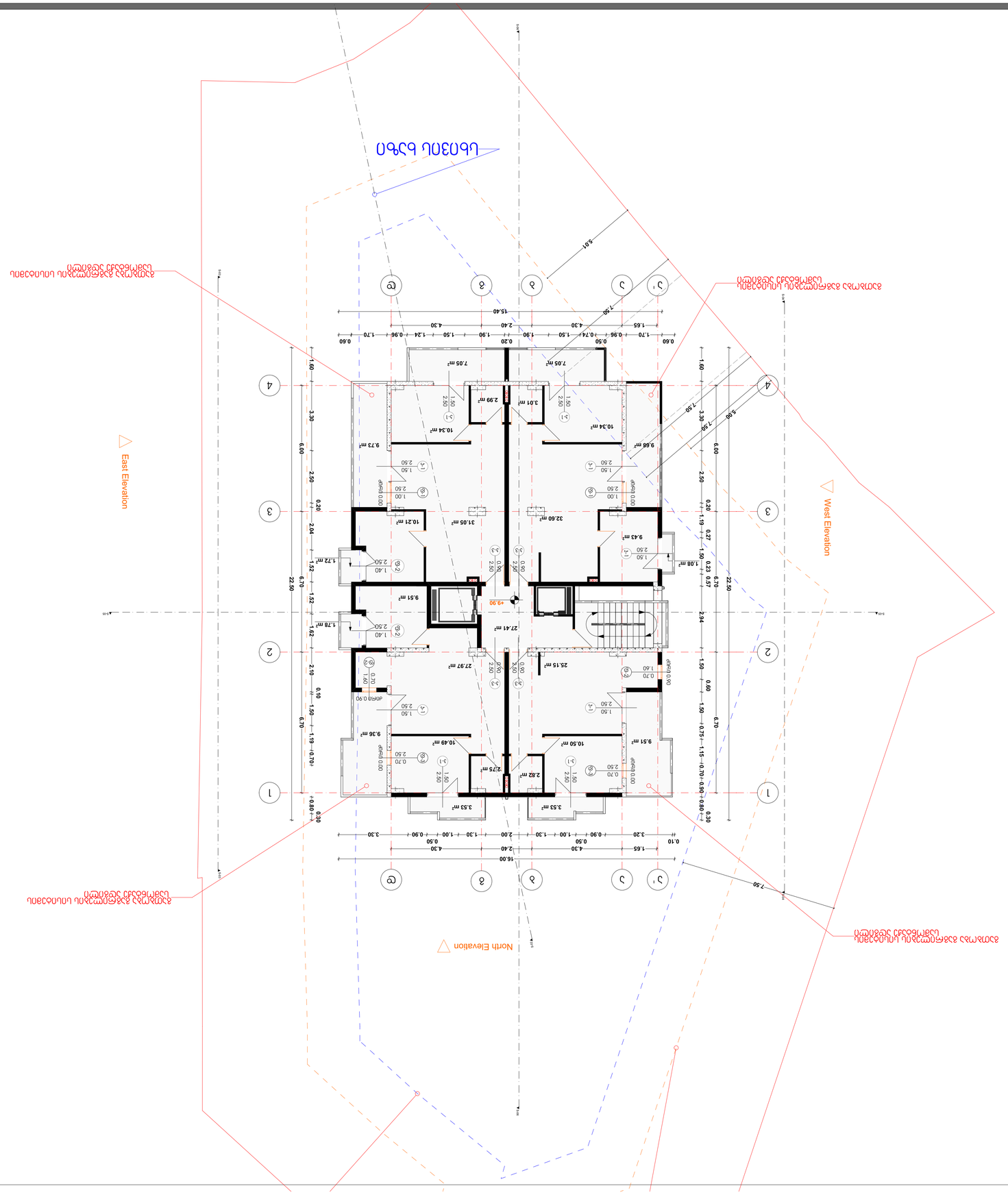


L.T.D. ARTDEPOT
ՀԱՍՑ "ԱՐՏԴԵՊՈՏ", ՔԱՂԱՔԱՑԻ Ո.ՀԱՅՐԱՊԵՏԻ ՓՈՂ. 56.
(+995 595) 20 72 40

# ՀԱՐԿԱՅԻՆ ՊԱՏՈՒՀԱՆ ՀԱՄԱՐ ՀՈՂԱՄԱՍ

## ՀԱՐԿԱՅԻՆ ՊԱՏՈՒՀԱՆ ՀԱՄԱՐ ՀՈՂԱՄԱՍ

ՀԱՏԱԿԱԳԾԻՐ ՝

ՀԱՐԿԱՅԻՆ ՀԱՏԱԿԱԳԻՐ

ՀԱՐԿԱՅԻՆ ՀԱՏԱԿԱԳԻՐ

ՀԱՐԿԱՅԻՆ ՊԱՏՈՒՀԱՆ ՀԱՄԱՐ ՀՈՂԱՄԱՍ

| ՀԱՐԿԱՅԻՆ ՊԱՏՈՒՀԱՆ ՀԱՄԱՐ ՀՈՂԱՄԱՍ | | |
|---|---|---|
| ՀԱՐԿԱՅԻՆ ՊԱՏՈՒՀԱՆ ՀԱՄԱՐ ՀՈՂԱՄԱՍ | ՀԱՐԿԱՅԻՆ ՊԱՏՈՒՀԱՆ ՀԱՄԱՐ ՀՈՂԱՄԱՍ | ՀԱՐԿԱՅԻՆ ՊԱՏՈՒՀԱՆ ՀԱՄԱՐ ՀՈՂԱՄԱՍ |
| ՀԱՐԿԱՅԻՆ ՊԱՏՈՒՀԱՆ ՀԱՄԱՐ ՀՈՂԱՄԱՍ | |

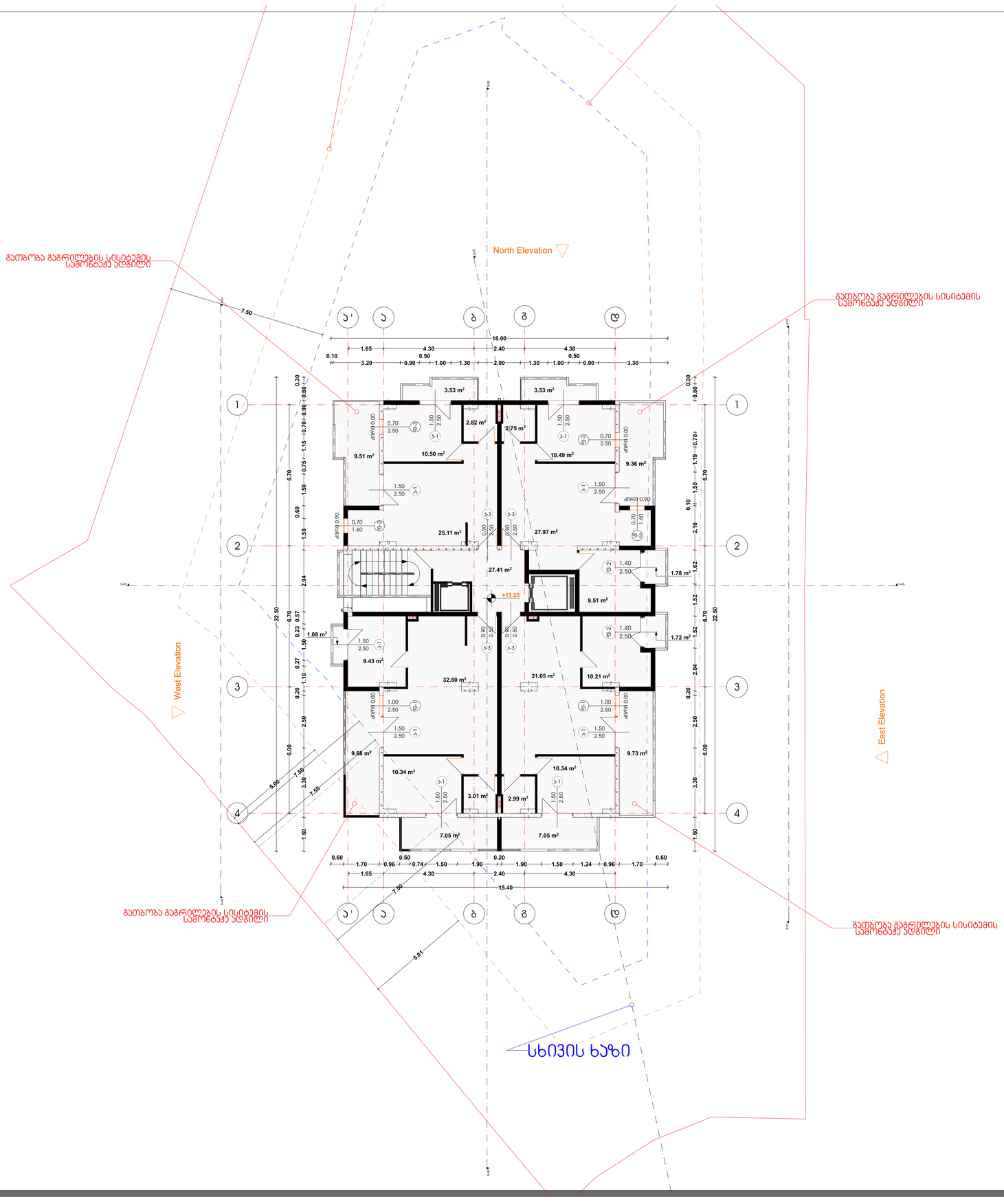



L.T.D. ARTDEPOT

შპს "არტდეპო", თბილისი ი.აბაშიძის 56.
(+995 595) 20 71 40


## პირობითი აღნიშვნები

## ტექნიკურ ეკ. მაჩვენებელი

| თანამდებობა | გვარი | ხელმოწერა |
|---|---|---|
| დირექტორი | კ.ურუშაძე | |
| მთ.არქიტექტორი | კ.ურუშაძე | |
| ავტორი | | |
| თანაავტორი | | |
| დაამუშავა | | |
| შეამოწმა | | |

დამკვეთი

პროექტი

ნახაზი

მისამართი :

| | | |
|---|---|---|
| მასშტაბი | 1:100 | |
| თარიღი | | |

| სტადია | ფურცელი | ფურცლები |
|---|---|---|
| მ.პ | | |

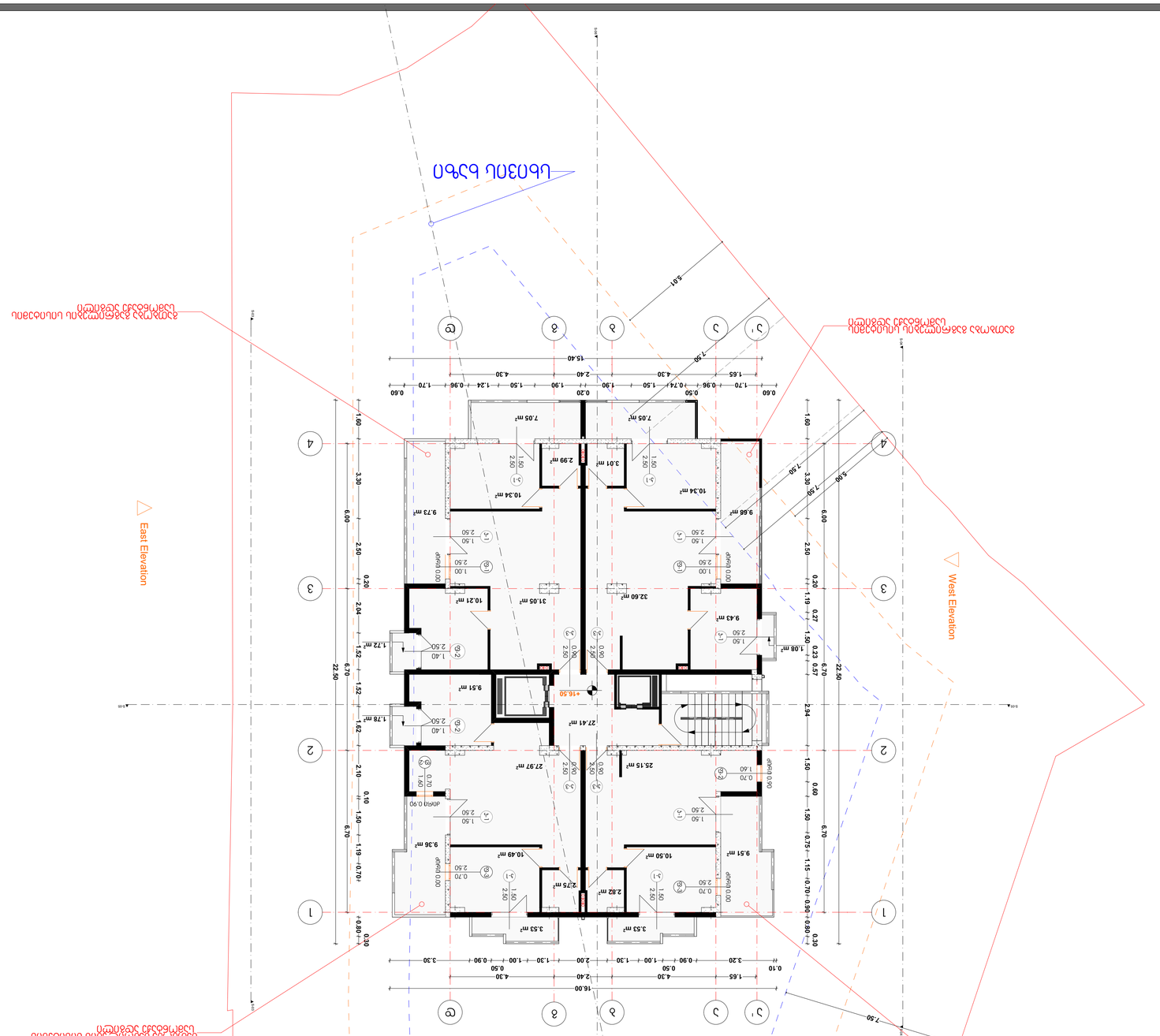


| ՀԱՐԿԱՅԻՆ ՊԱՏՈՒՀԱՆԻ ԱՐԵՎԵԼՅԱՆ ԿՈՂՄԻՑ | ՄԱՍՇՏԱԲ | ՀԱՐԿԱՅԻՆ ՊԱՏՈՒՀԱՆԻ ՀՅՈՒՍԻՍԱՅԻՆ ԿՈՂՄԻՑ |
|---|---|---|
| ՀԱՐԿԱՅԻՆ ՊԱՏՈՒՀԱՆԻ ՀԱՐԱՎԱՅԻՆ ԿՈՂՄԻՑ | ՀՀՀՀՀՀՀ.Հ. | ՀԱՐԿԱՅԻՆ ՊԱՏՈՒՀԱՆԻ ՀՅՈՒՍԻՍԱՅԻՆ ԿՈՂՄԻՑ |
| ՀԱՐԿԱՅԻՆ ՊԱՏՈՒՀԱՆԻ ՀՅՈՒՍԻՍԱՅԻՆ ԿՈՂՄԻՑ | ՀՀՀՀՀՀՀ.Հ. | ՀԱՐԿԱՅԻՆ ՊԱՏՈՒՀԱՆԻ ՀՅՈՒՍԻՍԱՅԻՆ ԿՈՂՄԻՑ |

ՀԱՐԿԱՅԻՆ ՊԱՏՈՒՀԱՆԻ ՀՅՈՒՍԻՍԱՅԻՆ ԿՈՂՄԻՑ

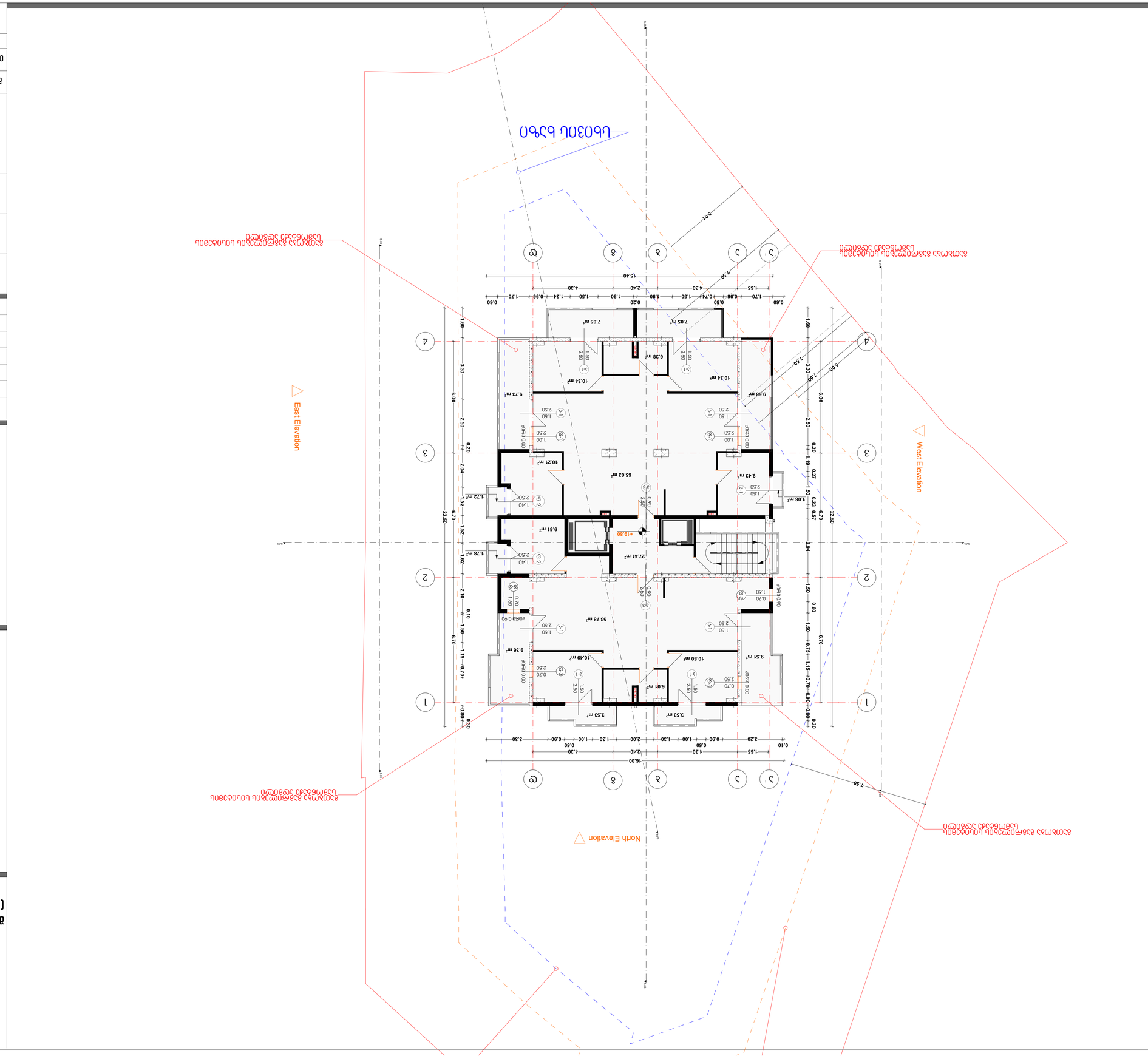


| ՀԱՏԱԿԱԳԾԵՐ | ՀԱՅԱՏԱՐԿՎԱԾ | ՀԱՆՁՆԱԺՈՂՈՎ |
|---|---|---|
| ՀՈՒՆՎԱՐ | | |
| ՓԵՏՐՎԱՐ | | |
| ՄԱՐՏ | | |
| ԱՊՐԻԼ | | |
| ՄԱՅԻՍ | | |
| ՀՈՒՆԻՍ | | |
| ՀՈՒԼԻՍ | | |
| ՕԳՈՍՏՈՍ | | |
| ՍԵՊՏԵՄԲԵՐ | | |
| ՀՈԿՏԵՄԲԵՐ | | |
| ՆՈՅԵՄԲԵՐ | | |
| ԴԵԿՏԵՄԲԵՐ | | |

| ՀԱՏԱԿԱԳԾԵՐ | ՀԱՅԱՏԱՐԿՎԱԾ | ՀԱՆՁՆԱԺՈՂՈՎ |
|---|---|---|
| ՀՈՒՆՎԱՐ | | |
| ՓԵՏՐՎԱՐ | | |
| ՄԱՐՏ | | |
| ԱՊՐԻԼ | | |
| ՄԱՅԻՍ | | |
| ՀՈՒՆԻՍ | | |
| ՀՈՒԼԻՍ | | |
| ՕԳՈՍՏՈՍ | | |
| ՍԵՊՏԵՄԲԵՐ | | |
| ՀՈԿՏԵՄԲԵՐ | | |
| ՆՈՅԵՄԲԵՐ | | |
| ԴԵԿՏԵՄԲԵՐ | | |

| | |
|---|---|
| ՀԱՐԿԱՅԻՆ ՀԱՄԱԿԱՐԳ | |
| ՀԱՏԱԿԱԳԾԵՐ | |
| ՀԱՆՁՆԱԺՈՂՈՎ | |
| ՀԱՅԱՏԱՐԿՎԱԾ | |
| ՀԱՐԿԱՅԻՆ ՀԱՄԱԿԱՐԳ

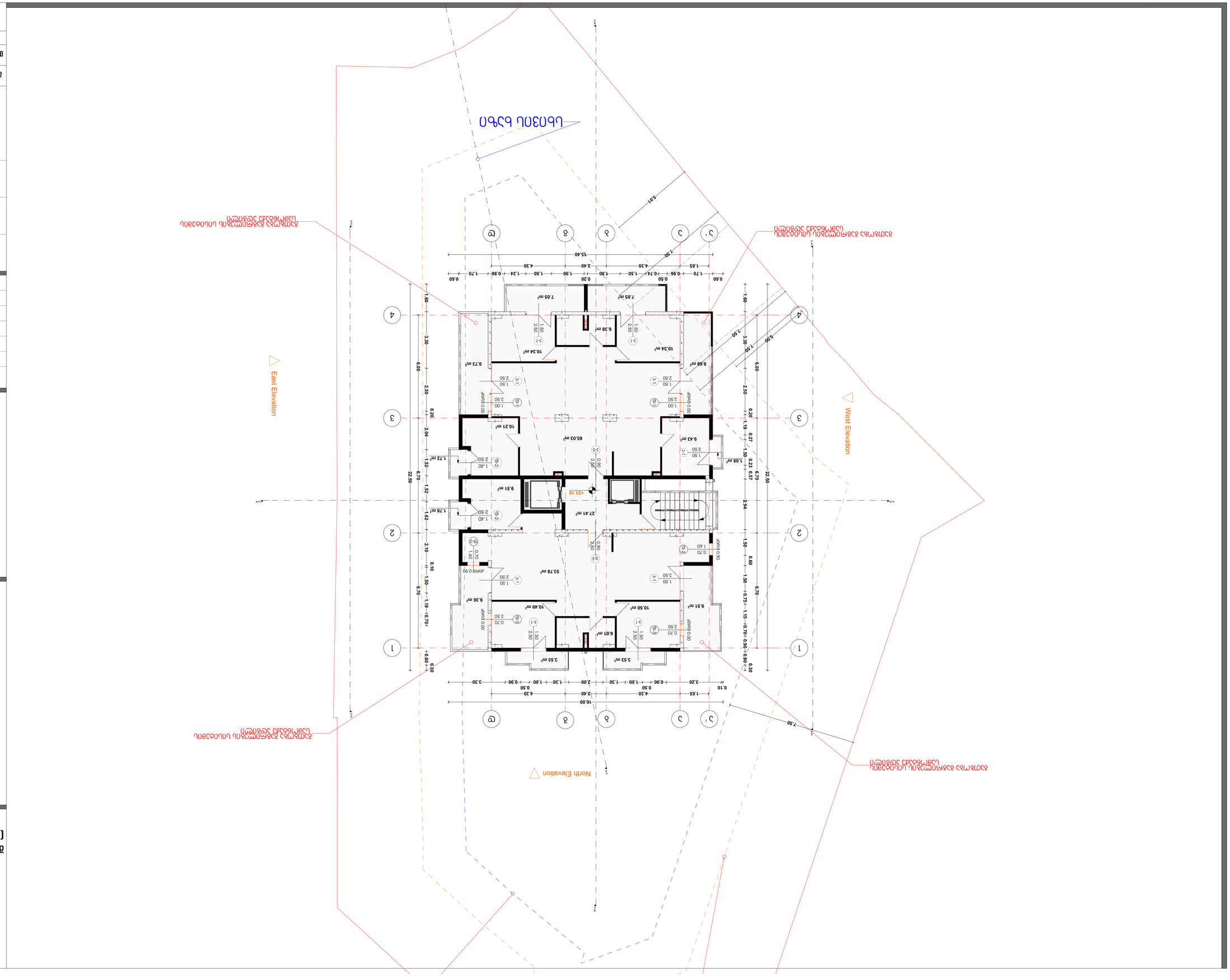


| | | |
|---|---|---|
| ՀԱՏԱԿԱԳԾԵՐ | | |
| ՊԱՏՎԵՐ | | |
| ՀԱՐԿԱՅԻՆ ՊԼԱՆ | | |
| ՄԱՍՇՏԱԲ | 1:100 | |
| ՀԱՄԱՐ | | |
| ՀԱՐԿԱՅԻՆ ՊԼԱՆ | ՊԱՏՎԵՐ | ՀԱՏԱԿԱԳԾԵՐ |

Ա.3

| | | |
|---|---|---|
| ՊՐՈՅԵԿՏԱՅԻՆ ՄԱՍ | ՀԱՏՎԱԾ | ՀԱՇՎԱՐԿՈՒՄ |
| ՊԱՏՎԵՐԱՏՈՒ | ԿԱՐԳԱՎԻՃԱԿ Ա.Հ. | |
| ՀՈՒՆՎԱՐ-ՄԱՐՏ 2026 | ԿԱՐԳԱՎԻՃԱԿ Ա.Հ. | |
| ՄԱՍՇՏԱԲԱՅԻՆ ՊԼԱՆ | | |
| ՀԱՏԱԿԱԳԾԵՐ | | |
| ՀԱՐԿ

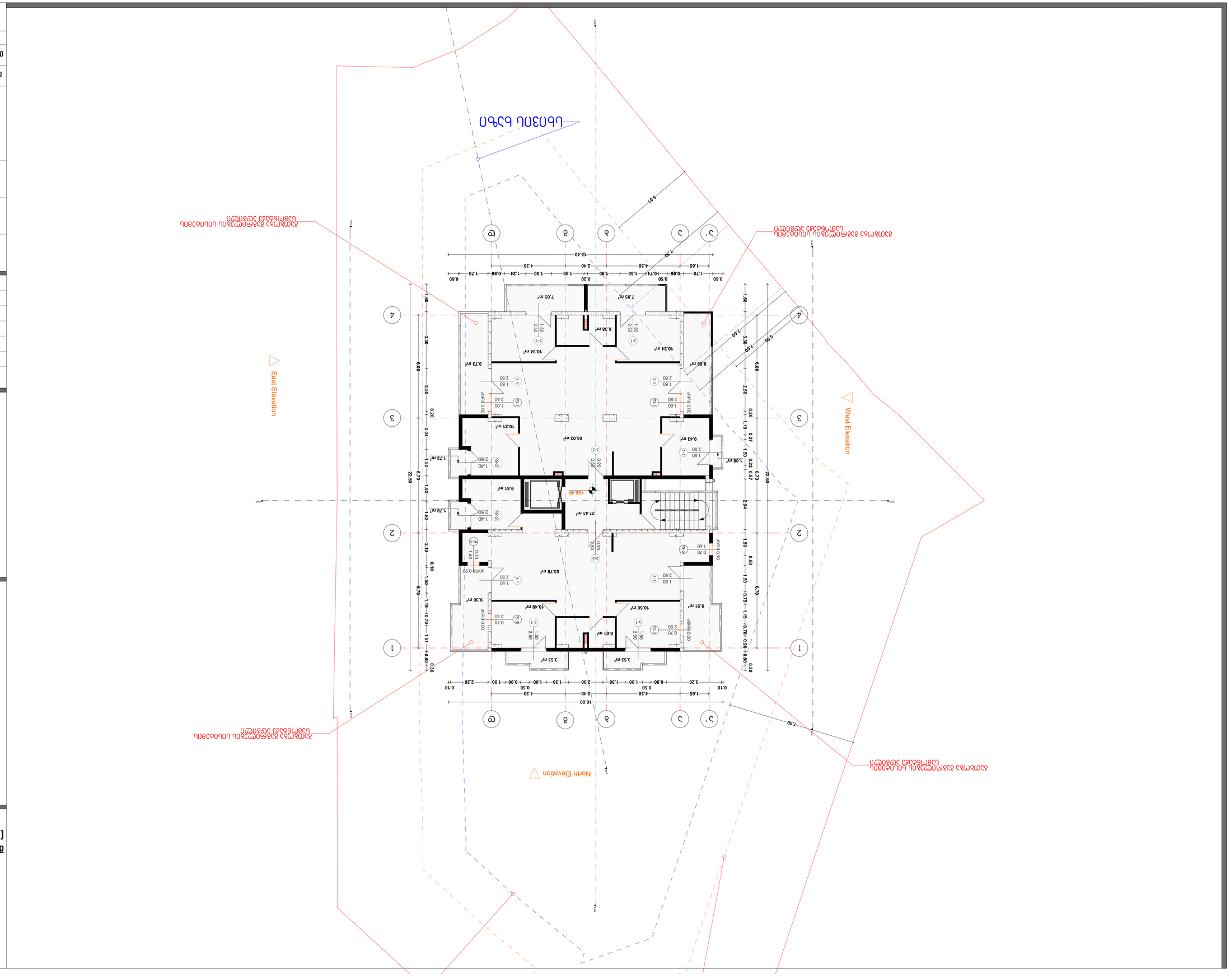
ՍԳՀՑ ՊՍԵՍՑՊ ԿՂՈՅՍՆ
East Elevation
West Elevation
North Elevation
ՊՐՈՒՆԿԱՅԻՆ ՏԱՐԱԾՔԻ ՍԱՀՄԱՆԱԳԻԾ

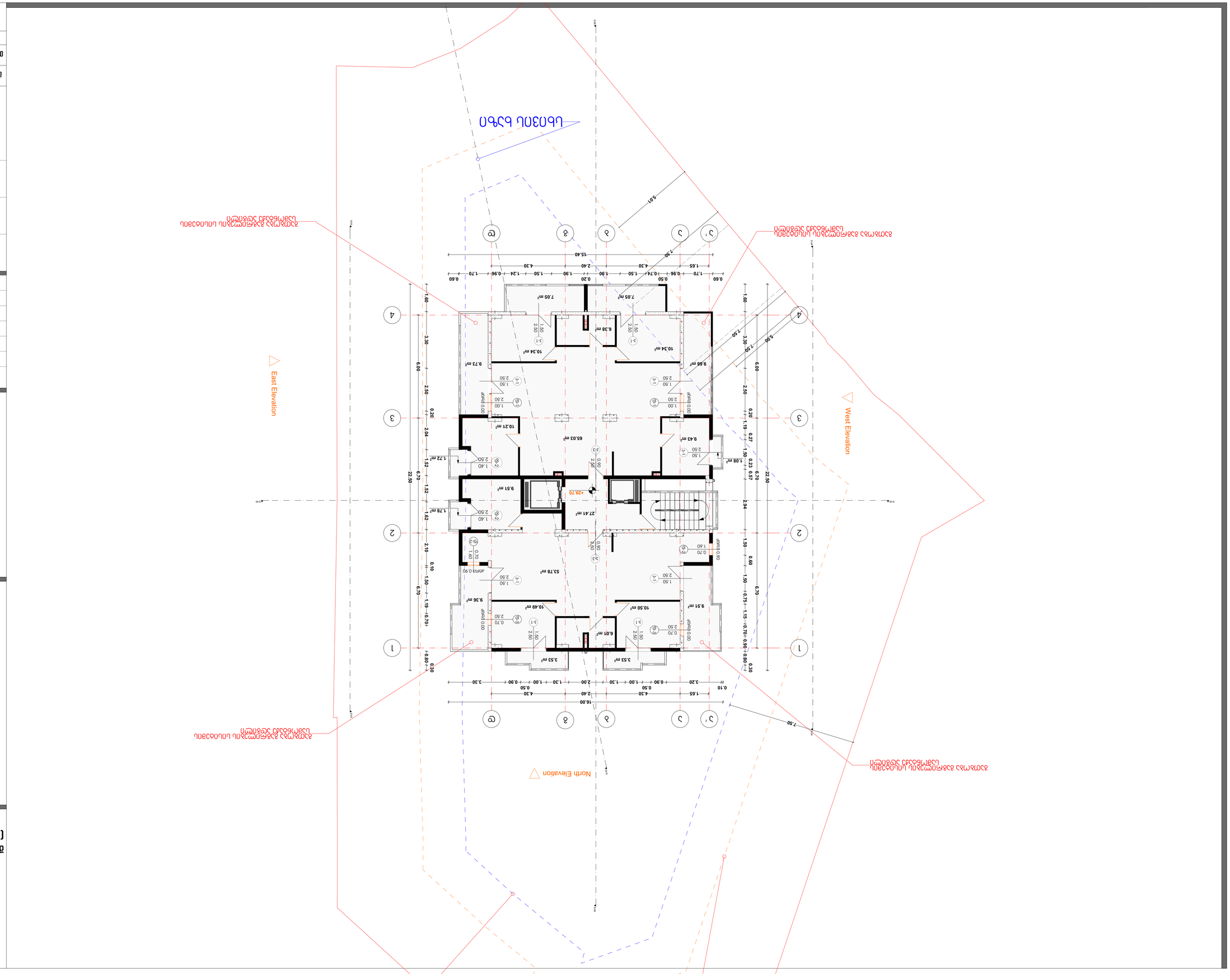


| ՀԱՏԱԿԱԳԾԵՔ | ՀԱՅԱՏԱՐԵՔ | Ա.Ց |
|---|---|---|
| ՀԱՐԱԿԱՐԳԵՔ | ՊՀԱՆՋՎԱԾ | |
| ՊԱՏՎԻՐԱՏՈՒ | | |
| ՄԱՍՇՏԱԲ | 1:100 | |
| ՊԱՏՎԱՐ | | |
| ՀԱՄԱՐ՝ | | |

| ՀԱՏԱԿԱԳԾՎԱԾ ՄԱՍԵՐԻ ՑԱՆԿ | ՔԱՆԱԿ | ՉԱՓՍԻ ՄԻԱՎՈՐՆԵՐԸ |
|---|---|---|
| ԱՐՏԱՔԻՆ ՊԱՏԵՐ | ՔՐԵՊԵՏԱԿ Ա. | |
| ՊԱՏԵՐԱԶՄԱԿԱՆ ՊԱՏԵՐ | ՔՐԵՊԵՏԱԿ Ա. | |
| ՄԱԼՈՒԽԻ | | |
| ՊԱՏԱՍԽԱՆԱՏՈՒ | | |
| ԿՈՂԱՅԻՆ ՍԱԼԻԿ | | |
| ՀԱՏԱԿԱԳԾԱՅԻՆ ՍԱԼԻԿ | | |

ՄԱՇՏԱԲԱՅՆ

ՀԱՏԱԿԱԳԾՄԱՆ

ՀԱՐԿԱՅԻՆ ՄԱՍ

ՀԱՏԱԿԱԳԾՎՈՂ ՀՈՂԱՄԱՍԻ ՀԱՍՑԵ

ՀԱՍՑԵ

ՀԱՏԱԿԱԳԾՎՈՂ ՀՈՂԱՄԱՍԻ ՀԱՍՑԵ

ՀԱՏԱԿԱԳԾՎՈՂ ՀՈՂԱՄԱՍԻ ՀԱՍՑԵ

ՀԱՏԱԿԱԳԾՎՈՂ ՀՈՂԱՄԱՍԻ ՀԱՍՑԵ

ՀԱՏԱԿԱԳԾՎՈՂ ՀՈՂԱՄԱՍԻ ՀԱՍՑԵ

ՀԱՏԱԿԱԳԾՎՈՂ ՀՈՂԱՄԱՍԻ ՀԱՍՑԵ


L.T.D. ARTDEPOT

ձև. "ՀԱՅԱՐԱՆ", փողոցի Ո.Հովհաննիսյան 56.
(+995 595) 20 71 40


ՀԱՏԱԿԱԳԾՄԱՆ ՄԵՆԱՄԱՍՆԱ

ՀԱՏԱԿԱԳԾՎԱԾ ՀՈՂԱՄԱՍԻ ՀԱՍՑԵ

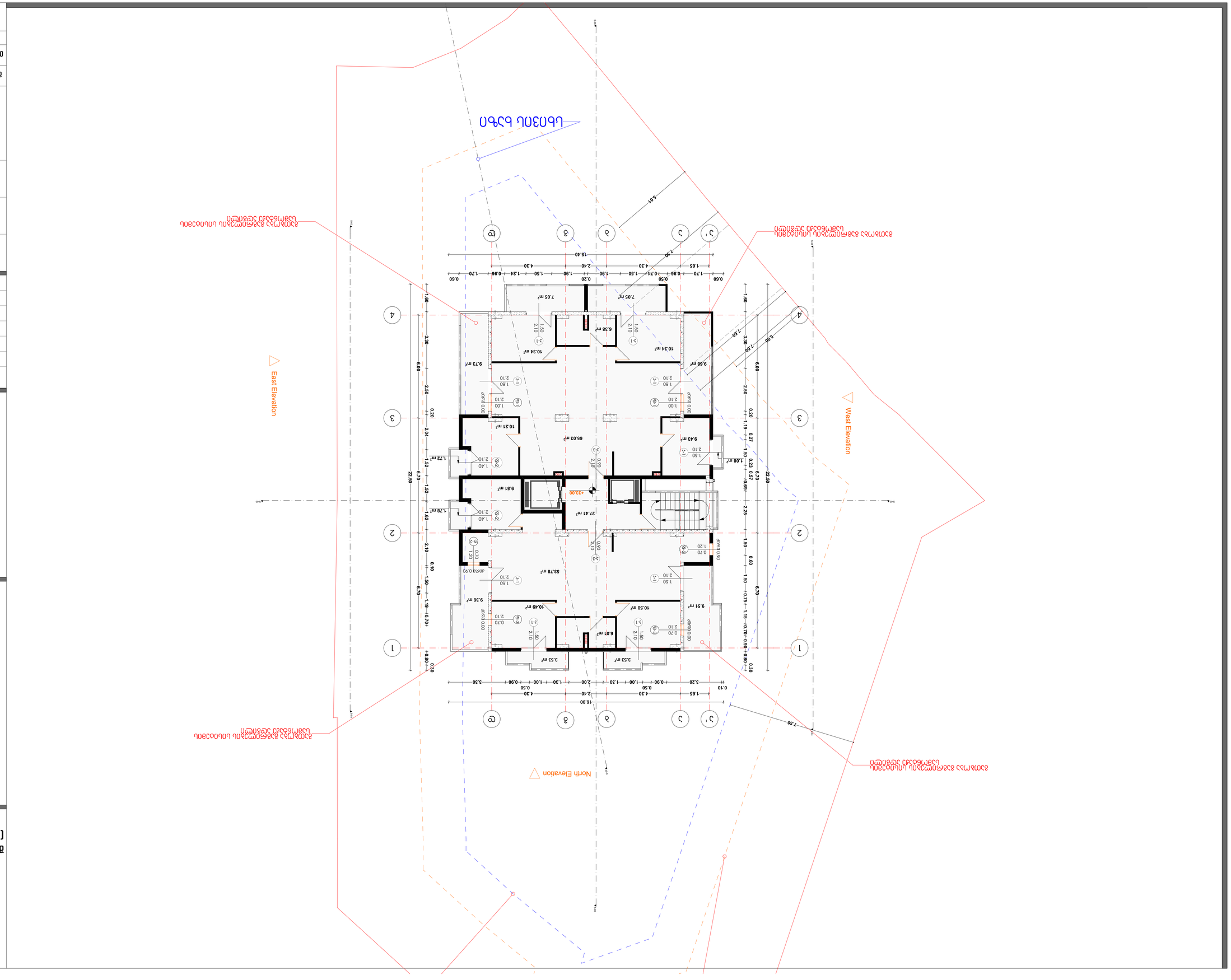


| ՀԱՐԱԿԱՐԳԸ | ՍԿԶԲՆԱԿԱՆ | Ա.3 |
|---|---|---|
| ՀԱՐԱԿԱՐԳԸ | ՍԿԶԲՆԱԿԱՆ | |
| ՀԱՄԱՄԱՍՏ | | |
| ՄԱՍՇՏԱԲ | 1:100 | |

ԱՆՎԱՆՈՒՄ :

ՀԱՏԱԿԻ

ՆԱԽԱԳԻԾ

| ՀԱՏԱԿԱՑՈՒՑԻՉ ՏԱՐՐԵՐ | ՉԱՓՈՒ ՄԻԱՎՈՐ | ՔԱՆԱԿ |
|---|---|---|
| ՀԱՏԱԿԱՑՈՒՑԻՉ ՏԱՐՐԵՐ | ՉԱՓՈՒ ՄԻԱՎՈՐ | ՔԱՆԱԿ |

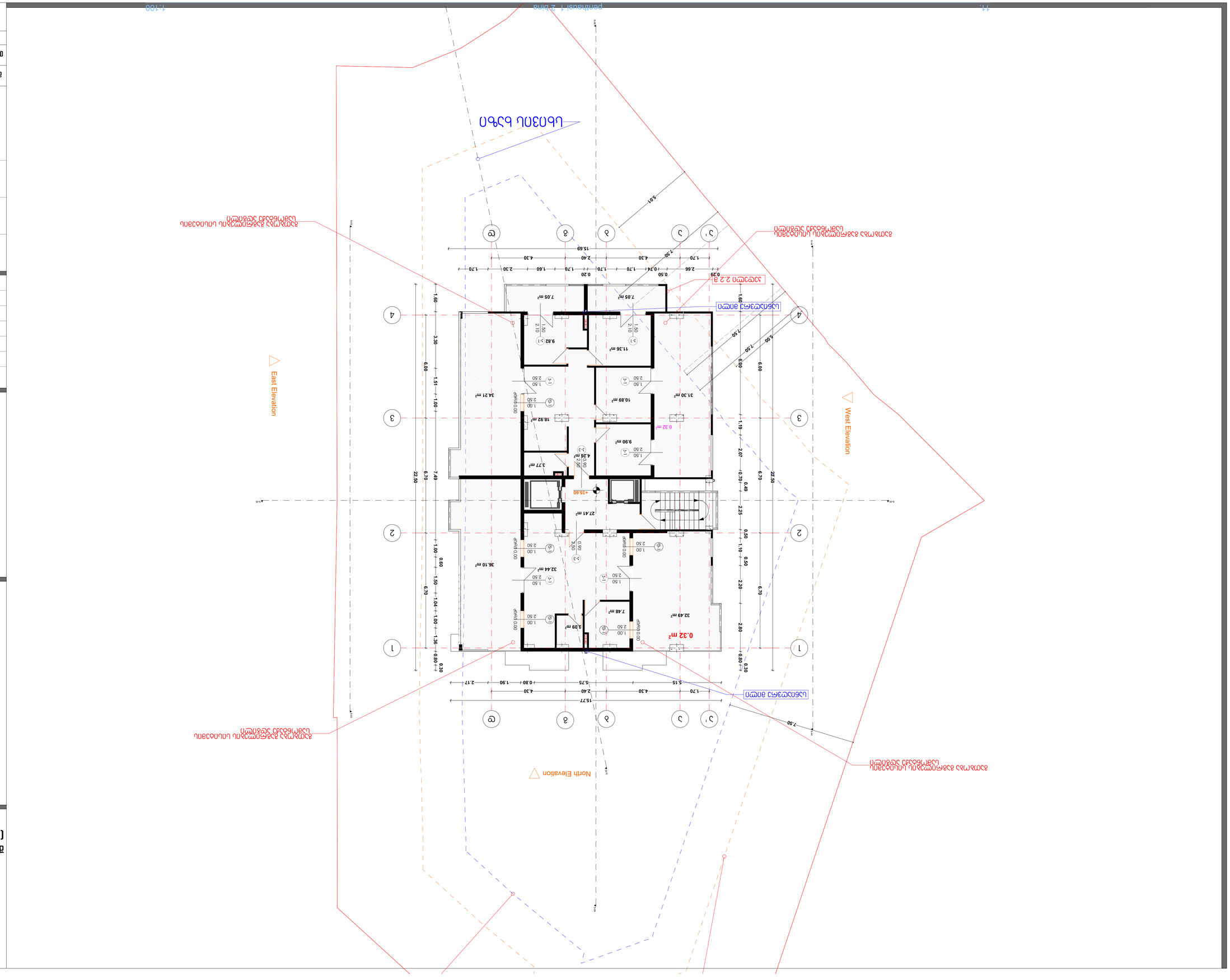
Цокольный 1-2 этаж
Цокольный 1-2 этаж
Цокольный 1-2 этаж

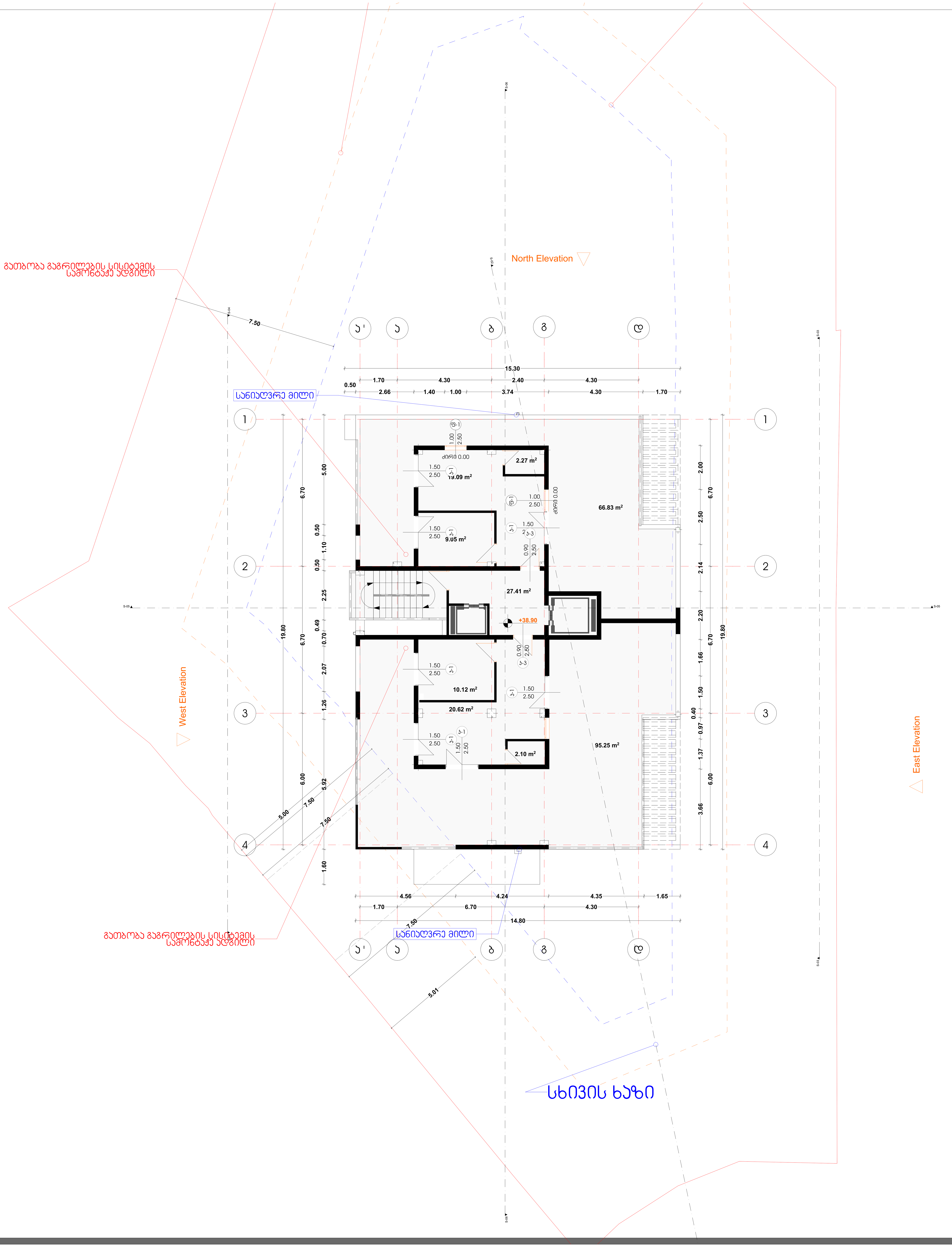



L.T.D. ARTDEPOT

შპს ''არტდეპო'', თბილისი ი.აბაშიძის 56.
(+995 595) 20 71 40


## პირობითი აღნიშვნები

## ტექნიკურ ეკ. მაჩვენებელი

| თანამდებობა | გვარი | ხელმოწერა |
|---|---|---|
| დირექტორი | კ.ურუშაძე | |
| მთ.არქიტექტორი | კ.ურუშაძე | |
| ავტორი | | |
| თანაავტორი | | |
| დამუშავა | | |
| შეამოწმა | | |

დამკვეთი

პროექტი

ნახაზი

მისამართი :

| | | | |
|---|---|---|---|
| მასშტაბი | 1:100 | | |
| თარიღი | | | |
| სტადია | | ფურცელი | ფურცლები |
| მ.პ | | | |

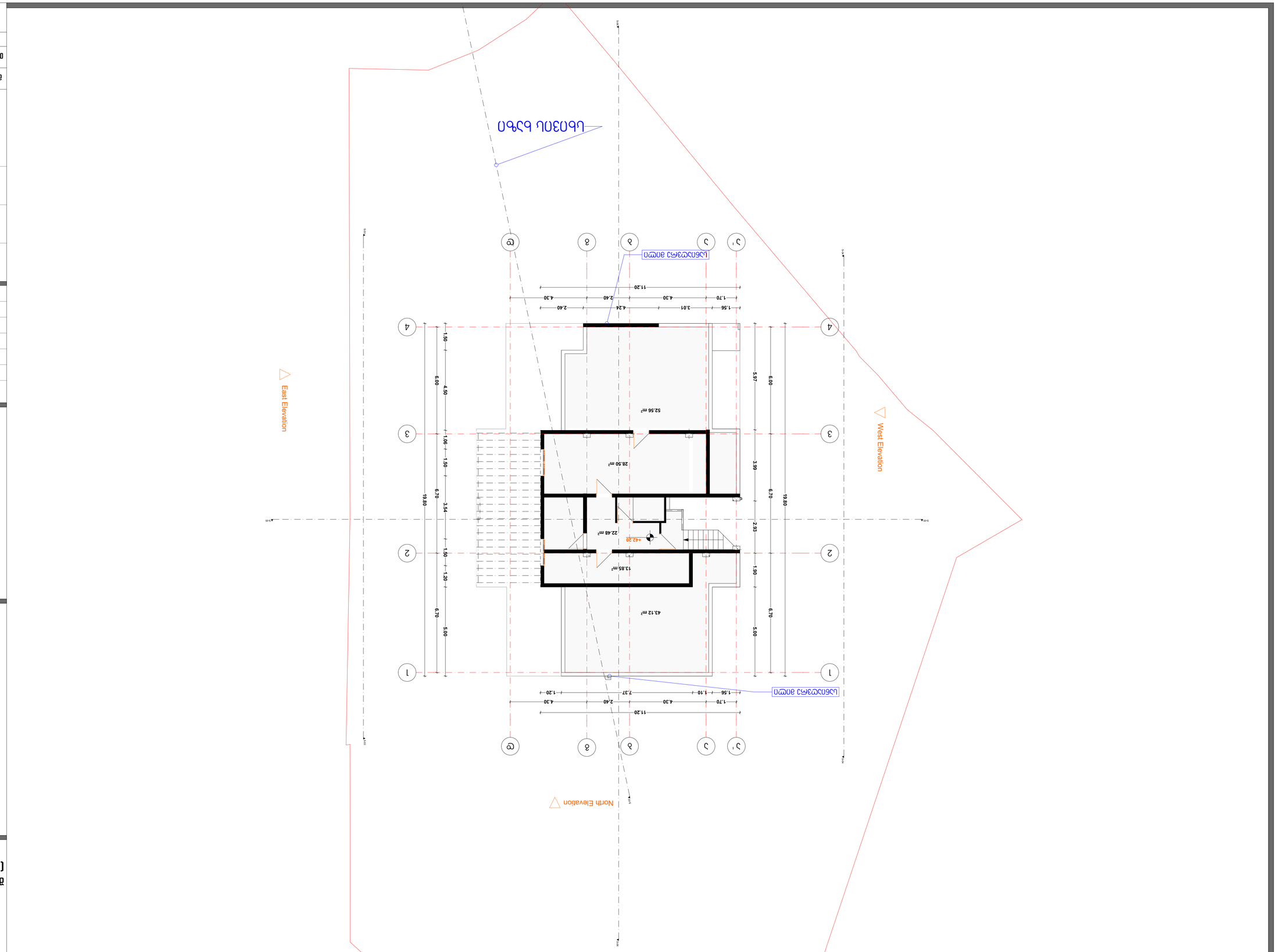
Цокольный этаж
Цокольный этаж
Цокольный этаж

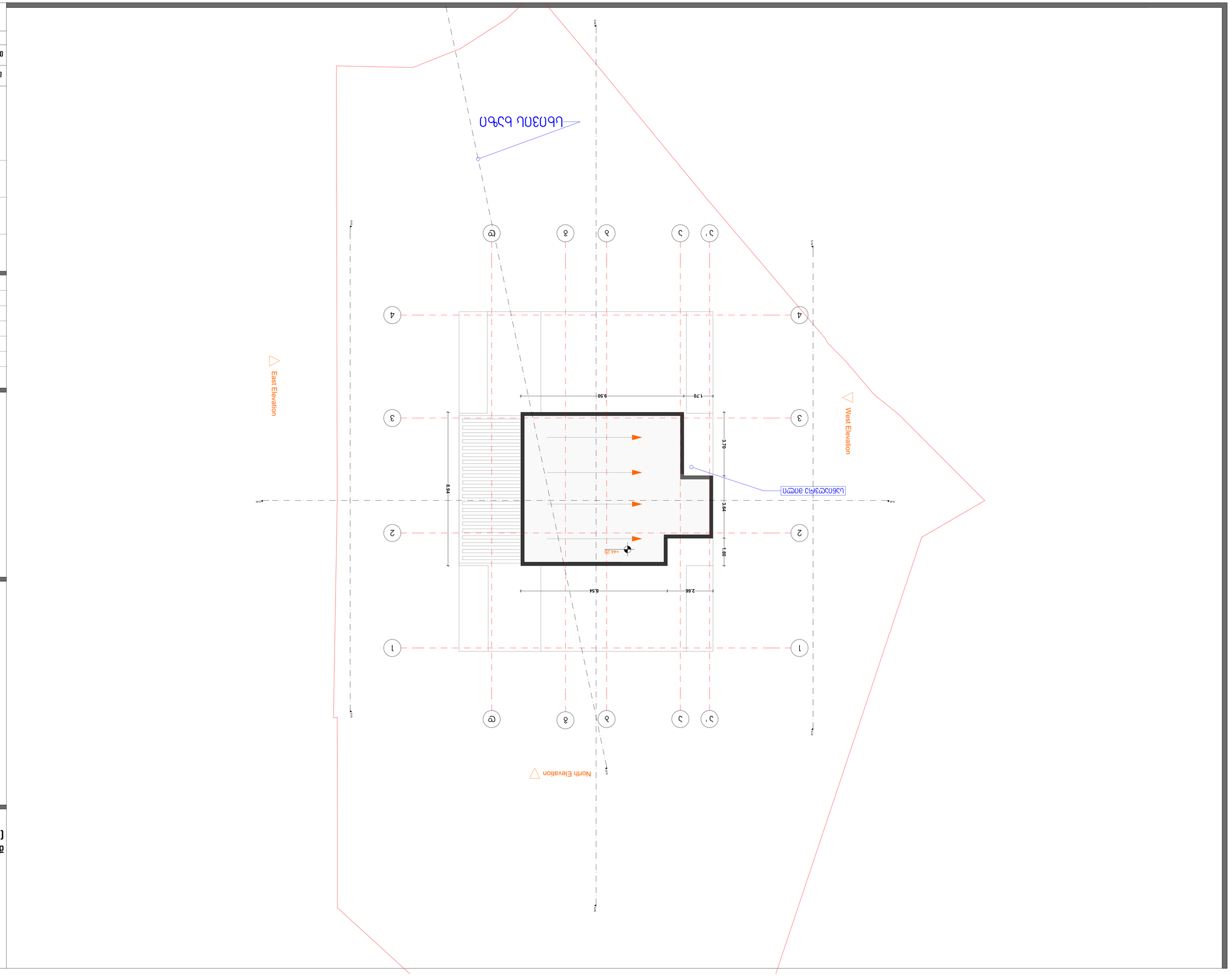


| | | |
|---|---|---|
| Масштаб | 1:100 | |
| Дата | | |
| Стадия | Эскиз | Лист |
| | | 8.3 |

| | | |
|---|---|---|
| Разработал | Ибрагимов Д.Э. | |
| Проверил | Ибрагимов Д.Э. | |
| Гип | | |
| Н.контроль | | |
| Рук.проекта | | |
| Рук.архитектурной мастерской | | |
| Рук.группы | | |
| Рук.проекта | | |

Изменил

Дата

Подпись

Кадастровый номер земельного участка

Адрес объекта капитального строительства

Заказчик: Ибрагимов Д.Э.

Вид работ

Стадия

Лист

Листов

Наименование объекта капитального строительства

Жилой дом

Архитектурные решения

Фасады


ARTDEPOT
L.T.D. ARTDEPOT
Азербайджан, г. Баку, ул. Самеда Вургуна, 56.
(+994 595) 20 71 40