ჭრილი 2-2 მ 1:200

H=L/ Y= 8.4/0.3=28m

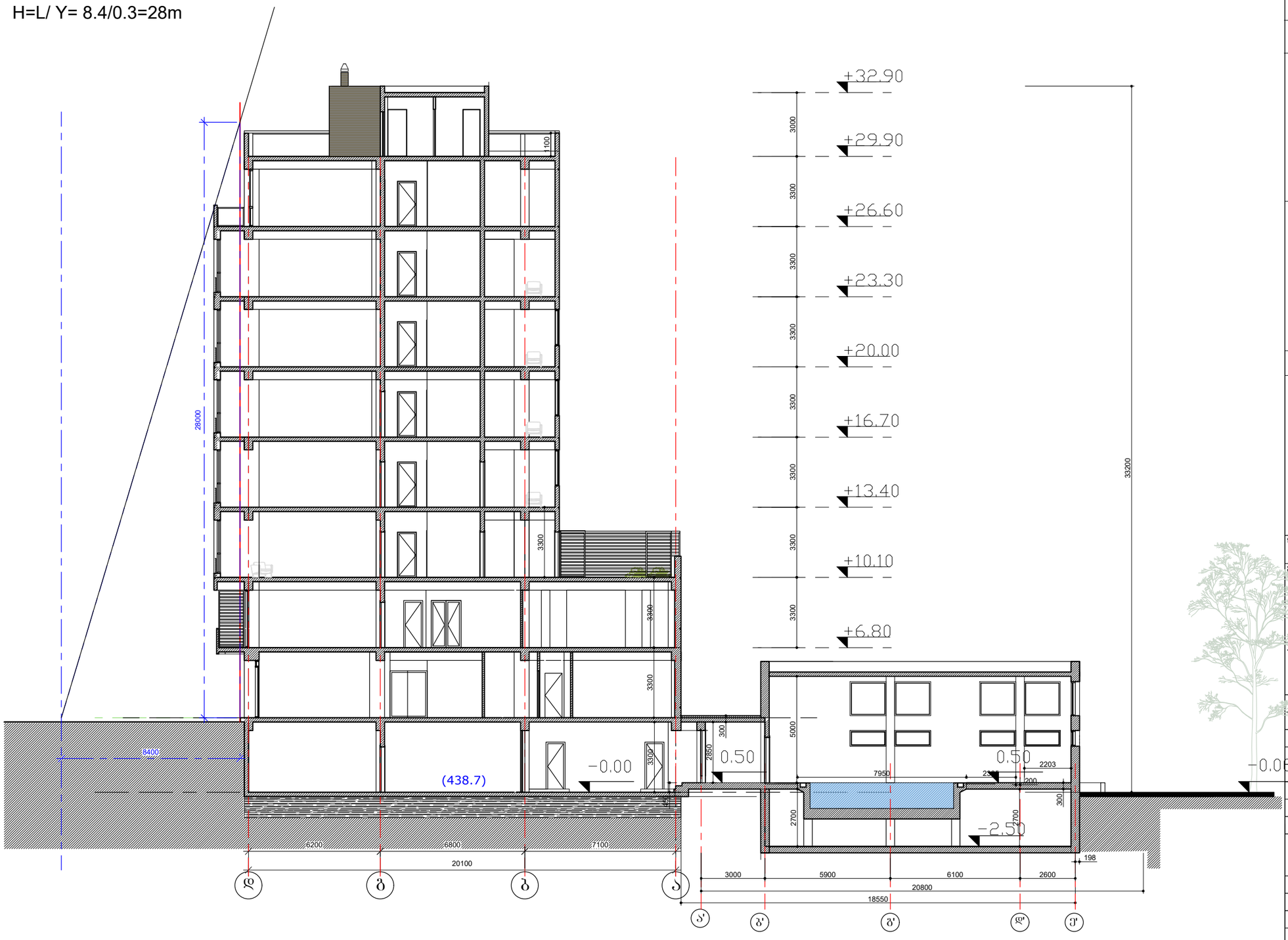

ფორმატი A–3	დაკვეთა №	

შენიშვნები:

1. ნახაზზე ზომები მოცემულია მეტრებში.
2. ნახაზის ყველა ცვლილება მშენებლობისას შეთანხმებული უნდა იყოს პროექტის ავტორთან.

ტექნიკურ-ეკონომიკური მაჩვენებლები:

პირობითი ნიშნები:

n –	– კედელი
–	– ტიხარი
–	– რიგელი
k–n –	– დიაფრაგმა
f–n –	– კოლონა
m–n –	– ღერძის ხაზი
far–n–	– საპალასტრო ხაზღვარი

დამკვეთი

ობიექტი
დ.ბურამიშვილის №94(ნაკვეთი №3/48)

პროექტის სახელწოდება
სასტუმრო

ცვლილებები	გვარი	ხელმოწერა	თარიღი
დირექტორი	ო.ხუხაშვილი		
ავტორი	ლ.ხუხაშვილი		
ავტორი	ა. ჯავახიშვილი		

მასშტაბი	1: 200	ნახაზი: ჭრილი 2-2
თარიღი		

სტადია	ფურცელი	ფურცლები
პროექტი	ა–15	ა–16

გენ-გეგმა 1:500

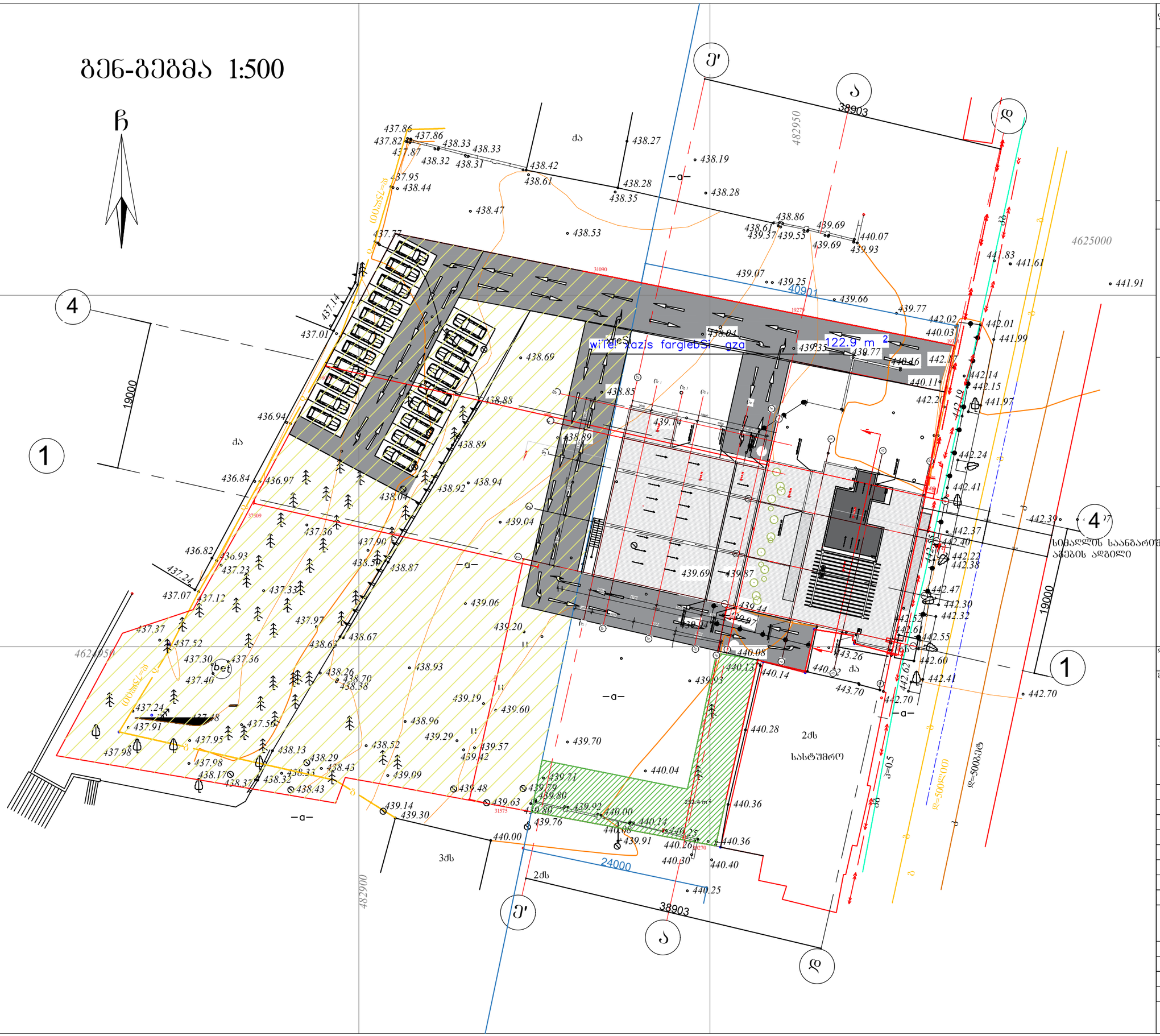
ე'
ა
ვ
4
1
38903
482950
4625000
19000
24000
122.9 m 2
wiTeli xazis farglebSi gza
2ბს
სასტუმრო
3ბს
სიმაღლის საანგარიშო ნიშნის ჯრილის ადგილის ადგილი
q=750კგ/00
q=500კგ/00
ჯ=0.5
437.86
438.42
438.61
438.35
438.28
438.27
438.19
438.47
438.53
438.86
439.69
439.37
439.55
440.07
439.93
439.07
439.25
439.66
439.77
441.83
441.61
441.91
442.02
440.03
442.01
441.99
442.14
442.15
441.97
442.24
442.41
442.39
442.37
442.40
442.22
442.38
442.47
442.30
442.32
442.52
442.64
442.55
442.60
442.41
442.70
443.70
440.08
440.13
440.14
439.93
440.28
440.04
439.70
440.36
440.25
439.69
439.87
439.44
438.97
438.69
438.85
439.14
438.88
438.89
436.94
436.84
436.97
438.92
438.94
438.04
439.04
437.36
436.82
436.93
437.23
437.24
437.07
437.12
437.33
437.37
437.52
437.30
437.36
437.40
437.24
437.48
437.91
437.56
437.95
437.98
438.13
438.29
438.45
438.17
438.37
438.32
438.43
437.90
438.50
438.87
437.97
438.67
438.63
438.26
438.70
438.38
438.93
439.19
439.60
438.96
439.29
439.57
439.42
438.52
439.09
439.48
439.63
439.14
439.30
440.00
439.71
439.79
439.80
439.92
440.00
440.14
440.08
439.91
440.26
440.30
440.40
439.76
439.06
439.20
437.14
437.01
437.77
438.44
437.95
438.32
438.31
438.33
438.33
437.87
437.82
437.86
437.86
441.61
441.99
442.19
442.36
442.54
442.62
442.70
441.97
442.41
442.55
442.32
442.30
442.47
442.38
442.22
442.40
442.37
442.39
441.91
441.61
441.83
441.99
442.01
442.02
440.03
440.11
440.16
442.14
442.15
442.19
442.20