ავტოსადგომის გეგმა
-8,40 ნიშნულზე

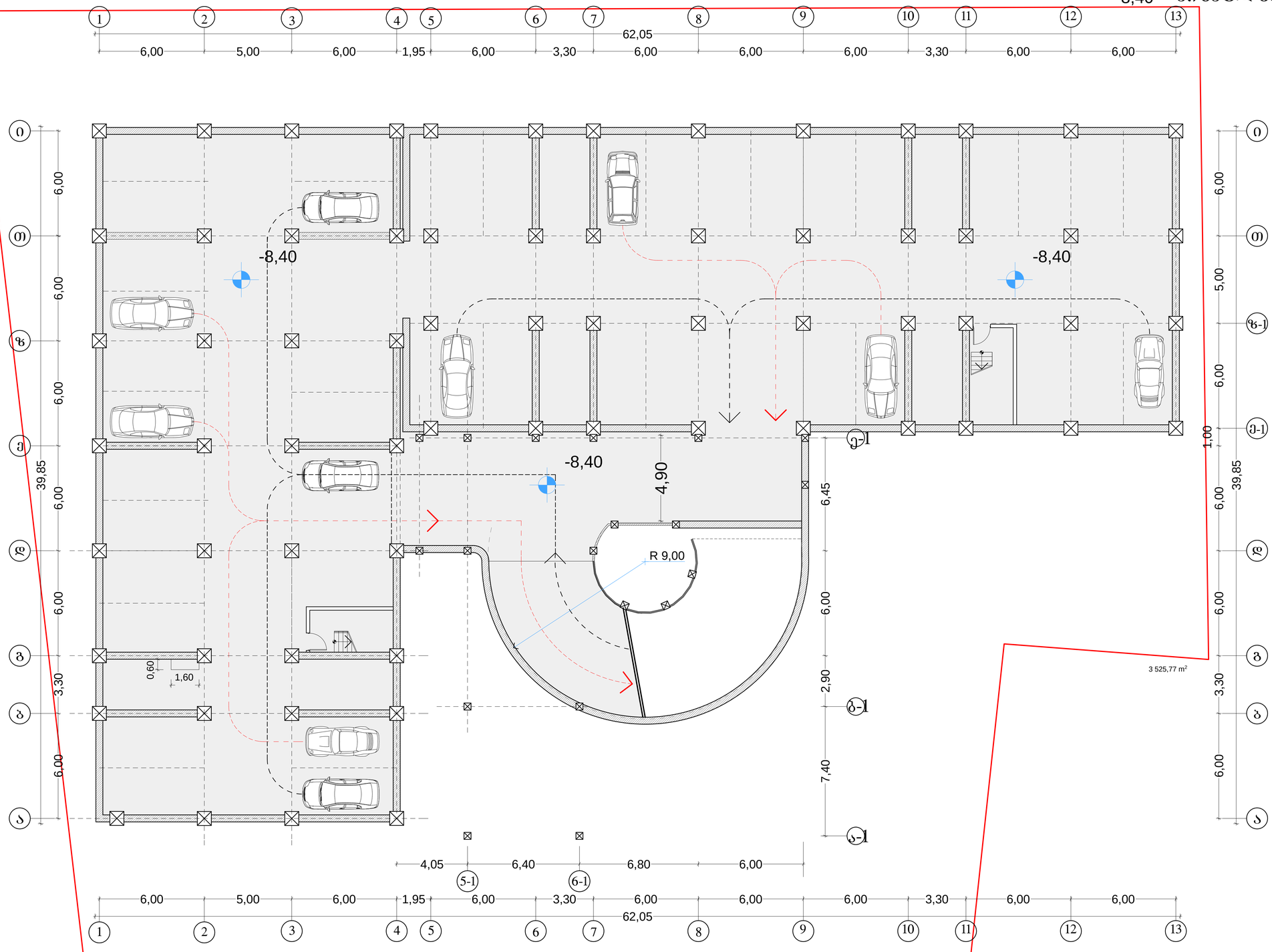

შ.პ.ს "სასპრო"	დირექტორი	გ. სიჭინავა	
	პრ. მთ. არქიტექტ	დ. მარუაშვილი	
	არქიტექტორი		
	შემსრულა	დ. მარუაშვილი	
	შემამოწმა	მ. შენგელია	

საზოგადოებრივ-საცხოვრებელი ნაგებობა
გურამიშვილის გამზირზე (კორექტირება)

ავტოსადგომის გეგმა
-8,40 ნიშნულზე მ. 1: 100

სტადია
არქიტექტურული
პროექტი

სტადია	ფურც. --	ფურც-ბი	დაკვ. №

ავტოსადგომის გეგმა
-5,70 ნიშნულზე

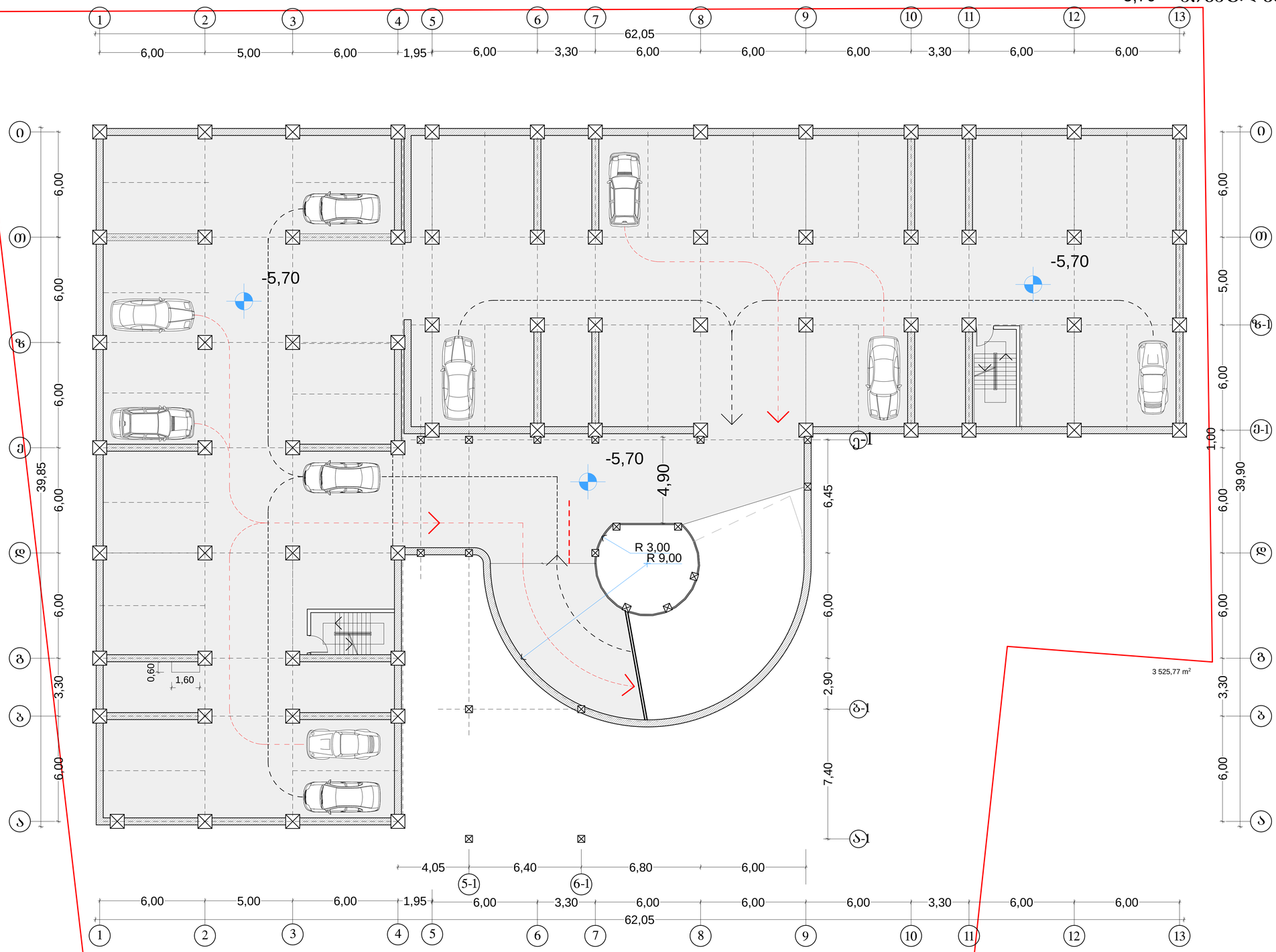

შპს "სასპო"	დირექტორი	გ. სიჭინავა	საზოგადოებრივ-სატყოვრებელი ნაგებობა გურამიშვილის გამზირზე (კორექტირება)
	არ. მთ. არქიტექტ	დ. მარუაშვილი	
	არქიტექტორი		ავტოსადგომის გეგმა -5,70 ნიშნულზე მ. 1: 100 — სტადია: არქიტექტურული პროექტი
	შეასრულა	დ. მარუაშვილი	
	შეამოწმა	მ. შენგელია	სტადია — ფურც. -- — ფურც-ბი — დაკვ. №

სართულის გეგმა (ოფისები)
-3.00 ნიშნულზე

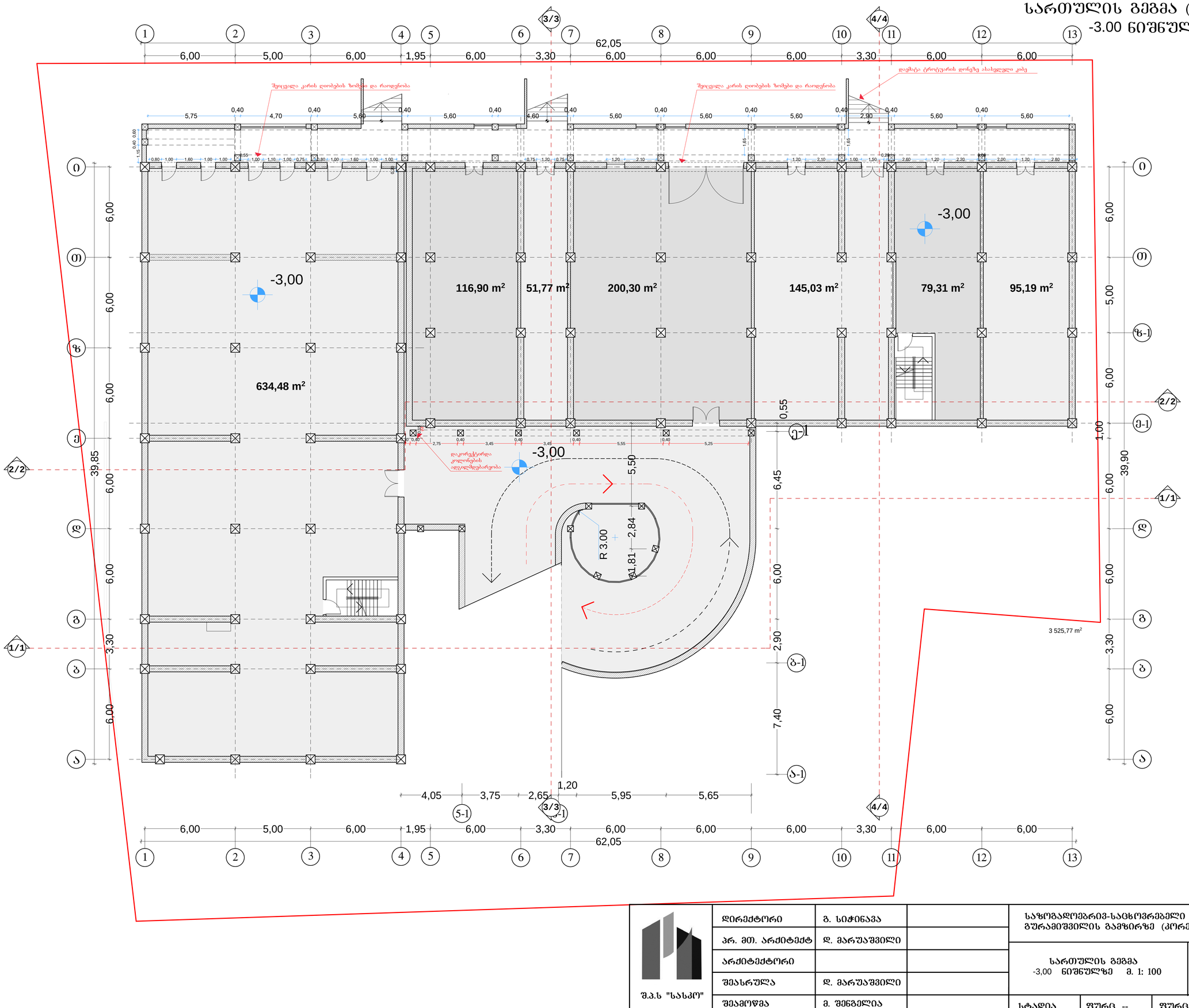

შ.პ.ს "სასპრ"	დირექტორი	გ. სიჭინავა		საზოგადოებრივ-საცხოვრებელი ნაგებობა გურამიშვილის გამზირზე (კორექტირება)			
	პრ. მთ. არქიტექტ	დ. მარუაშვილი					
	არქიტექტორი			სართულის გეგმა -3,00 ნიშნულზე მ. 1: 100			სტადია არქიტექტურული პროექტი
	შეასრულა	დ. მარუაშვილი					
	შეამოწმა	მ. შენგელია		სტადია	ფურც. --	ფურც-ბი	დაკვ. №

I եռահարկ 8 բնակ. տուն ±0,00 համապատ.

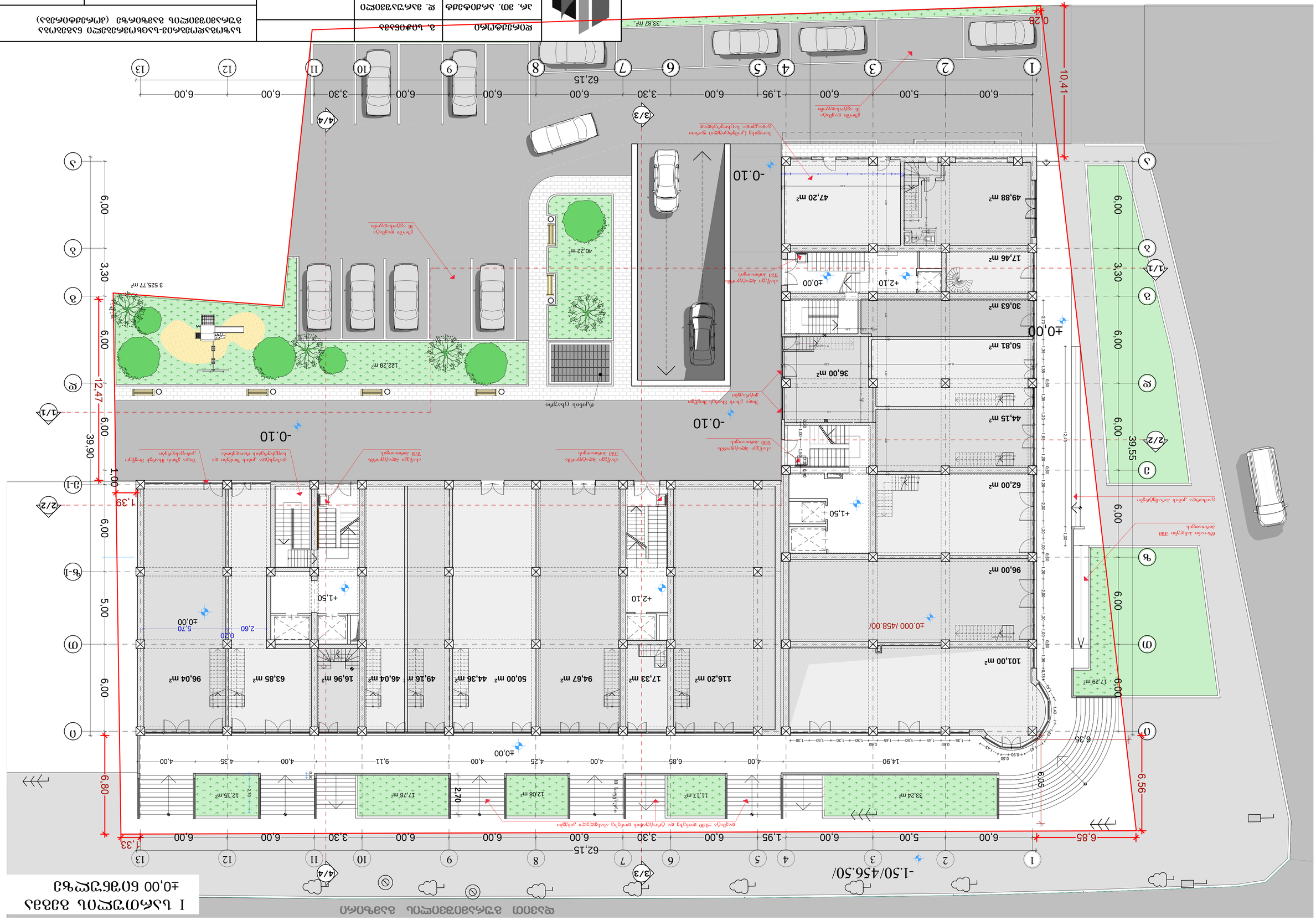
-1.50/456.50/
±0.00
-0.10
-0.10
-0.10

ანტრესოლის გეგმა
+3,41 ნიშნულზე

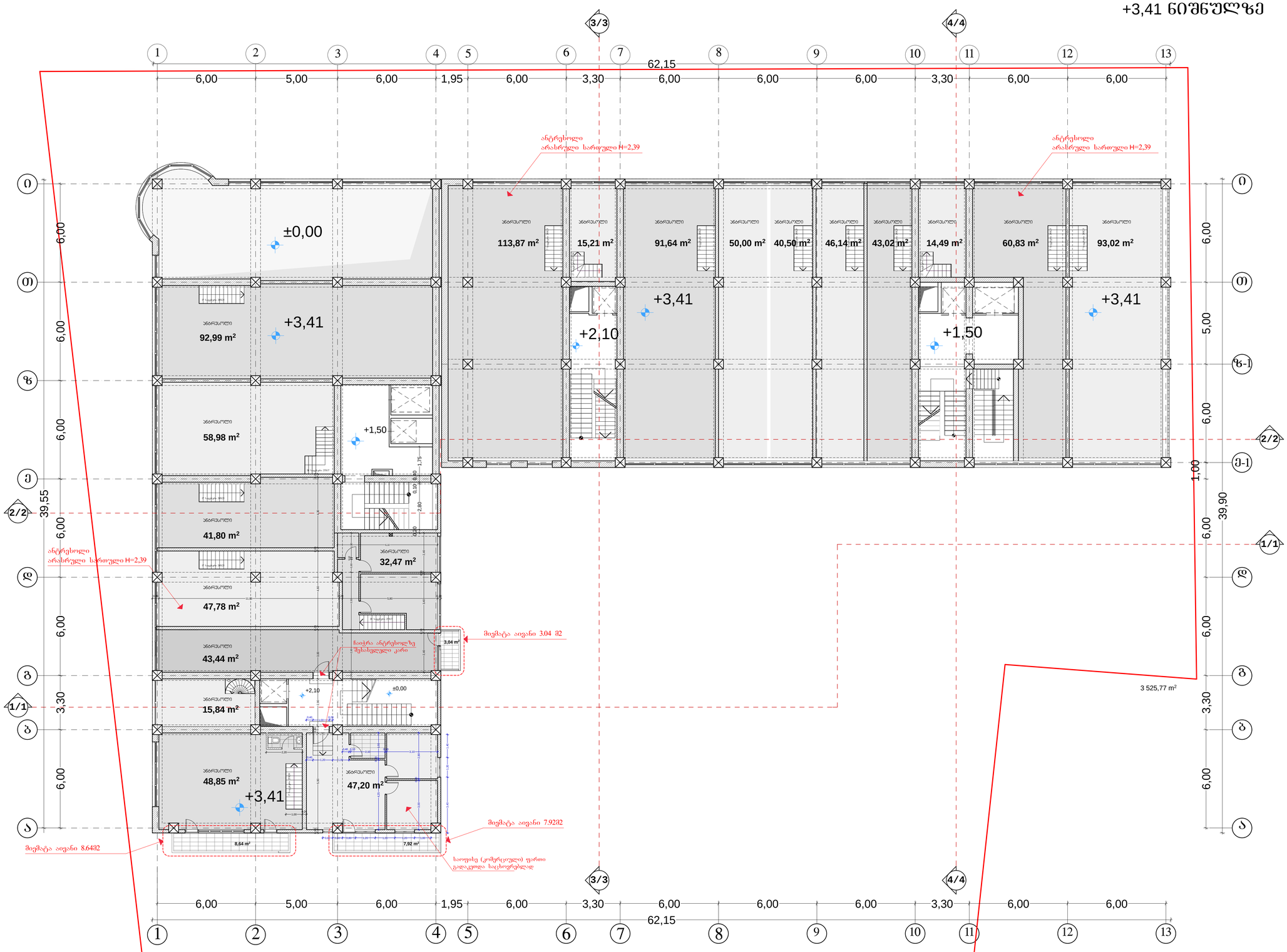

შ.პ.ს "სასპო"	დირექტორი	გ. სიჭინავა	საზოგადოებრივ-საცხოვრებელი ნაგებობა გურამიშვილის გამზირზე
	არ. მთ. არქიტექტ	დ. მარუაშვილი	
	არქიტექტორი		ანტრესოლის გეგმა +3,41 ნიშნულზე მ. 1: 100 — სტადია: არქიტექტურული პროექტი
	შეასრულა	დ. მარუაშვილი	
	შეამოწმა	მ. შენგელია	სტადია — ფურც. -- — ფურც-ბი — დაკვ. №

II სართულის გეგმა
+6,00 ნიშნულზე

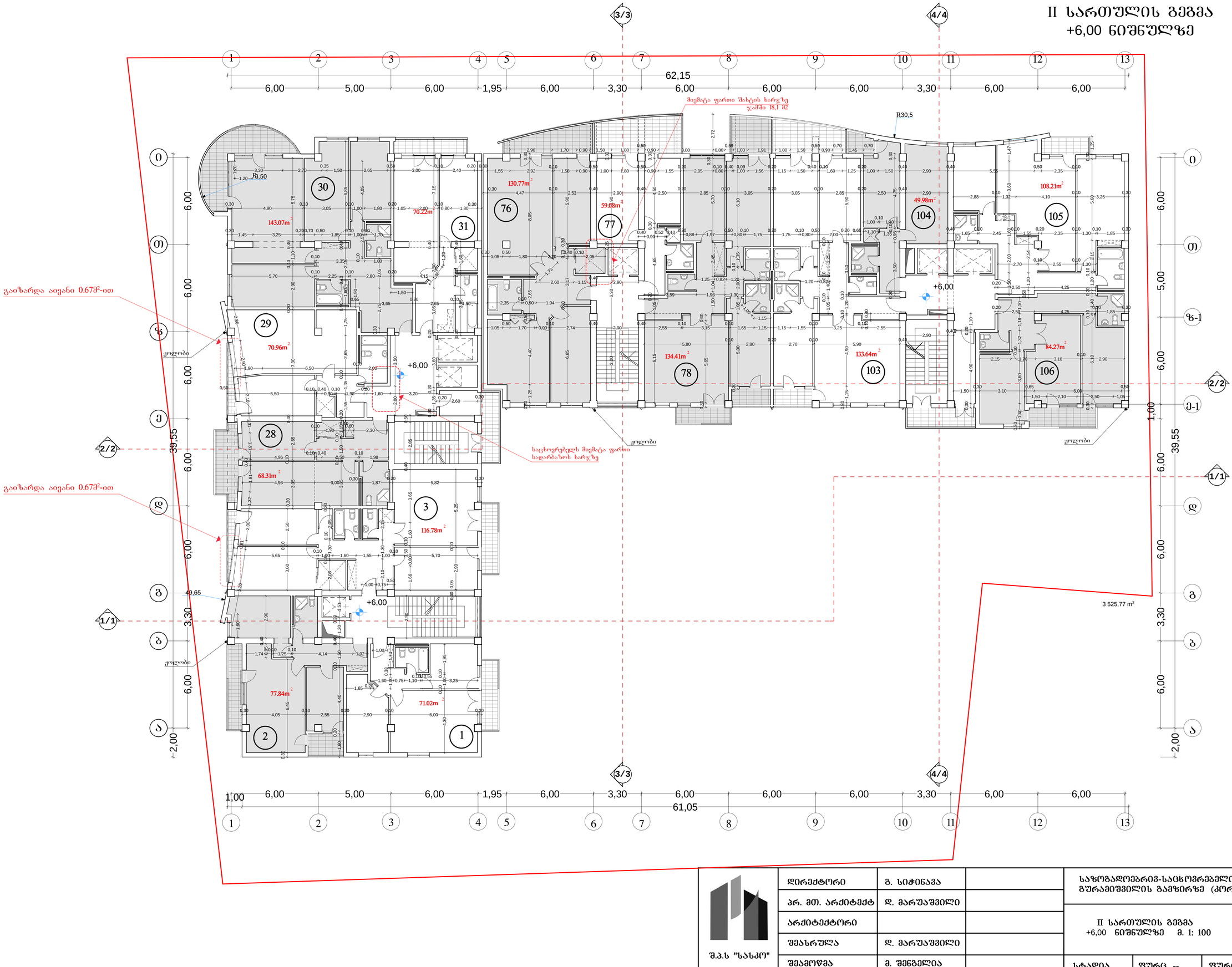

შ.პ.ს "სასპრო"	დირექტორი	გ. სიჭინავა	
	არ. მთ. არქიტექტ	დ. მარუაშვილი	
	არქიტექტორი		
	შესრულა	დ. მარუაშვილი	
	შეამოწმა	მ. შენგელია	

საზოგადოებრივ-საცხოვრებელი ნაგებობა
გურამიშვილის გამზირზე (კორექტირება)

II სართულის გეგმა
+6,00 ნიშნულზე მ. 1: 100

სტადია: არქიტექტურული პროექტი

სტადია	ფურც. --	ფურც-ბი	დაკვ. №

III სართულის გეგმა
+9,30 ნიშნულზე

ლითონის კონსტრუქცია
კარბოლექსის საჩრდილობელი
(ნაცრისფერი)

მიმატება ფართი შახტის ხარჯზე 1.81 მ2

R 50.0

R30,5

15.82 m²

62,15

6,00 | 5,00 | 6,00 | 1,95 | 6,00 | 3,30 | 6,00 | 6,00 | 6,00 | 3,30 | 6,00 | 6,00

39,55

6,00 | 6,00 | 6,00 | 6,00 | 6,00 | 3,30 | 2,00

1,00 | 6,00 | 5,00 | 6,00 | 1,95 | 6,00 | 3,30 | 6,00 | 6,00 | 6,00 | 3,30 | 6,00 | 6,00

1,00 | 6,00 | 5,00 | 6,00 | 6,00 | 3,30 | 2,00

61,05

3 525,77 m²

გაიზარდა აივანი 0.67მ²-ით

გაიზარდა აივანი 0.67მ²-ით

49,65

143.07m²
70.22m²
70.96m²
68.31m²
116.78m²
77.84m²
71.02m²
130.77m²
59.08m²
136.33m²
49.80m²
108.21m²
84.27m²
127.12m²

34 | 35 | 33 | 32 | 6 | 5 | 4 | 79 | 80 | 81 | 108 | 109 | 110 | 107

±0,00 | +9,30

ჯოლობი

საცხოვრებელს მიმატება ფართი სადარბაზოს ხარჯზე

შ.პ.ს "სასპრო"	დირექტორი	გ. სიჭინავა	
	არ. მთ. არქიტექტ	დ. მარუაშვილი	
	არქიტექტორი		
	შემასრულა	დ. მარუაშვილი	
	შემამოწმა	მ. შენგელია	

საზოგადოებრივ-საცხოვრებელი ნაგებობა
გურამიშვილის გამზირზე (კორექტირება)

III სართულის გეგმა
+9,30 ნიშნულზე მ. 1: 100

სტადია: არქიტექტურული პროექტი

სტადია	ფურც. --	ფურც-ბი	დაკვ. №

IV სართულის გეგმა
+12,60 ნიშნულზე

62,15

6,00 | 5,00 | 6,00 | 1,95 | 6,00 | 3,30 | 6,00 | 6,00 | 6,00 | 3,30 | 6,00 | 6,00

1 2 3 4 5 6 7 8 9 10 11 12 13

3/3 4/4

0 ზ ვ ბ ა

6,00 6,00 6,00 6,00 3,30 6,00 2,00

39,55

1,00 6,00 5,00 6,00 1,95 6,00 3,30 6,00 6,00 6,00 3,30 6,00 6,00

61,05

0 ზ ვ ბ ა

6,00 6,00 5,00 ზ-1 6,00 ვ-1 1,00 6,00 39,55

1/1

R 50.0

R30,5

მიმაგრება ფარდა შახტის ხარჯზე 1.81 მ2

15.82 m²

R 3,60

გაიზარდა აივანი 0.67მ²-ით

ჭოლობი

მიმაგრება ფარდა სადარბაზოს ხარჯზე ჯამში

49,65

+12,60

143.07m² 70.22m² 59.08m² 130.76m² 49.80m² 108.21m²

70.96m² 136.33m² 127.12m² 84.27m²

68.31m² 116.78m²

77.84m² 71.02m²

38 39 82 83 112 113 37 84 111 114 36 9 8 7

3 525,77 m²

შ.პ.ს "სასპრო"	დირექტორი	გ. სიჭინავა	
	არ. მთ. არქიტექტ	დ. მარუაშვილი	
	არქიტექტორი		
	შემასრულა	დ. მარუაშვილი	
	შემამოწმა	მ. შენგელია	

საზოგადოებრივ-საცხოვრებელი ნაგებობა
გურამიშვილის გამზირზე (კორექტირება)

IV სართულის გეგმა
+12,60 ნიშნულზე მ. 1: 100

სტადია: არქიტექტურული პროექტი

სტადია	ფურც. --	ფურც-ბი	დაკვ. №

V სართულის გეგმა
+15,90 ნიშნულზე

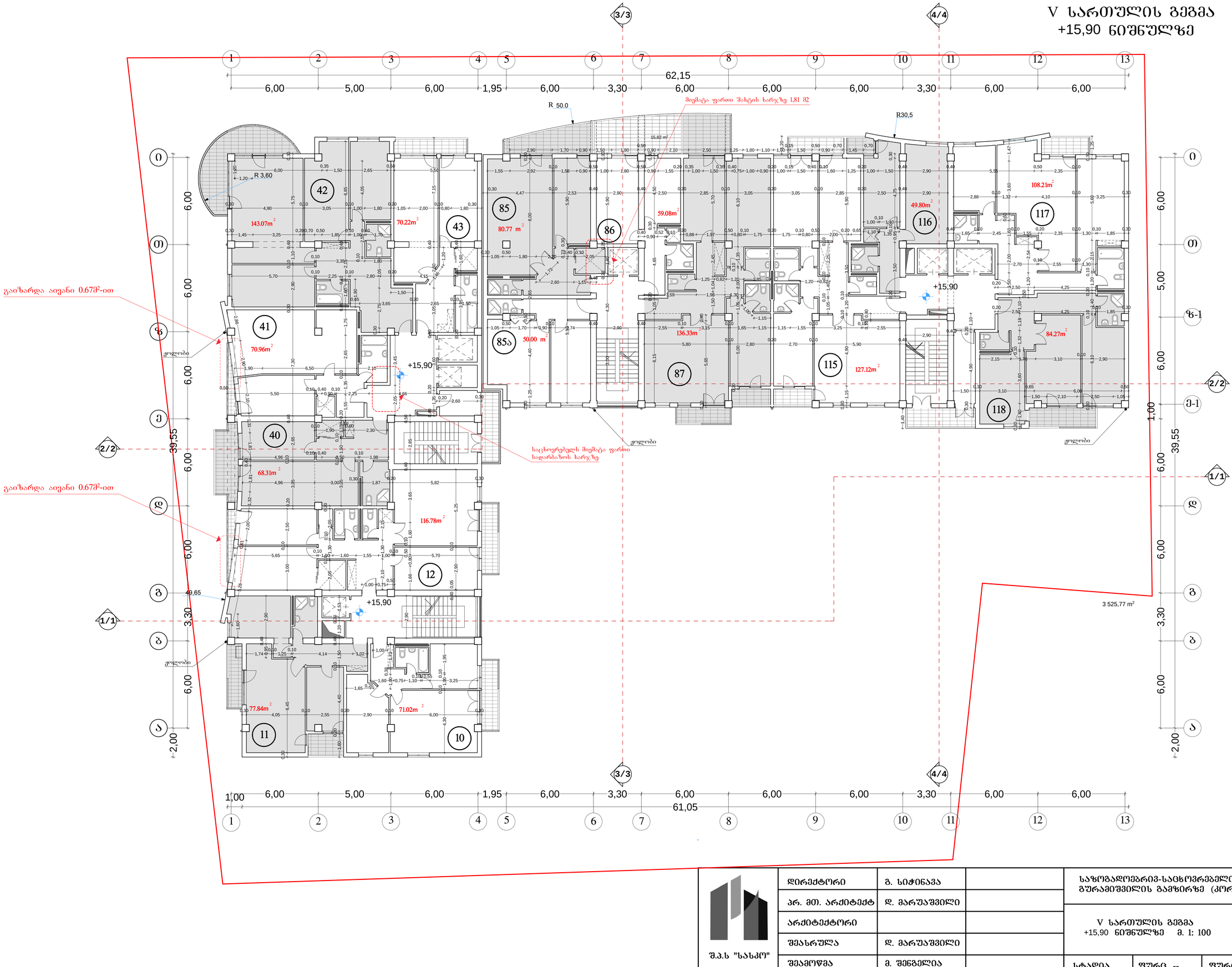

შ.პ.ს "სასპრო"	დირექტორი	გ. სიჭინავა	
	არ. მთ. არქიტექტ	დ. მარუაშვილი	
	არქიტექტორი		
	შემასრულა	დ. მარუაშვილი	
	შეამოწმა	მ. შენგელია	

საზოგადოებრივ-საცხოვრებელი ნაგებობა
გურამიშვილის გამზირზე (კორექტირება)

V სართულის გეგმა
+15,90 ნიშნულზე მ. 1: 100

სტადია: არქიტექტურული პროექტი

სტადია	ფურც. --	ფურც-ბი	დაკვ. №

VI სართულის გეგმა
+19,20 ნიშნულზე

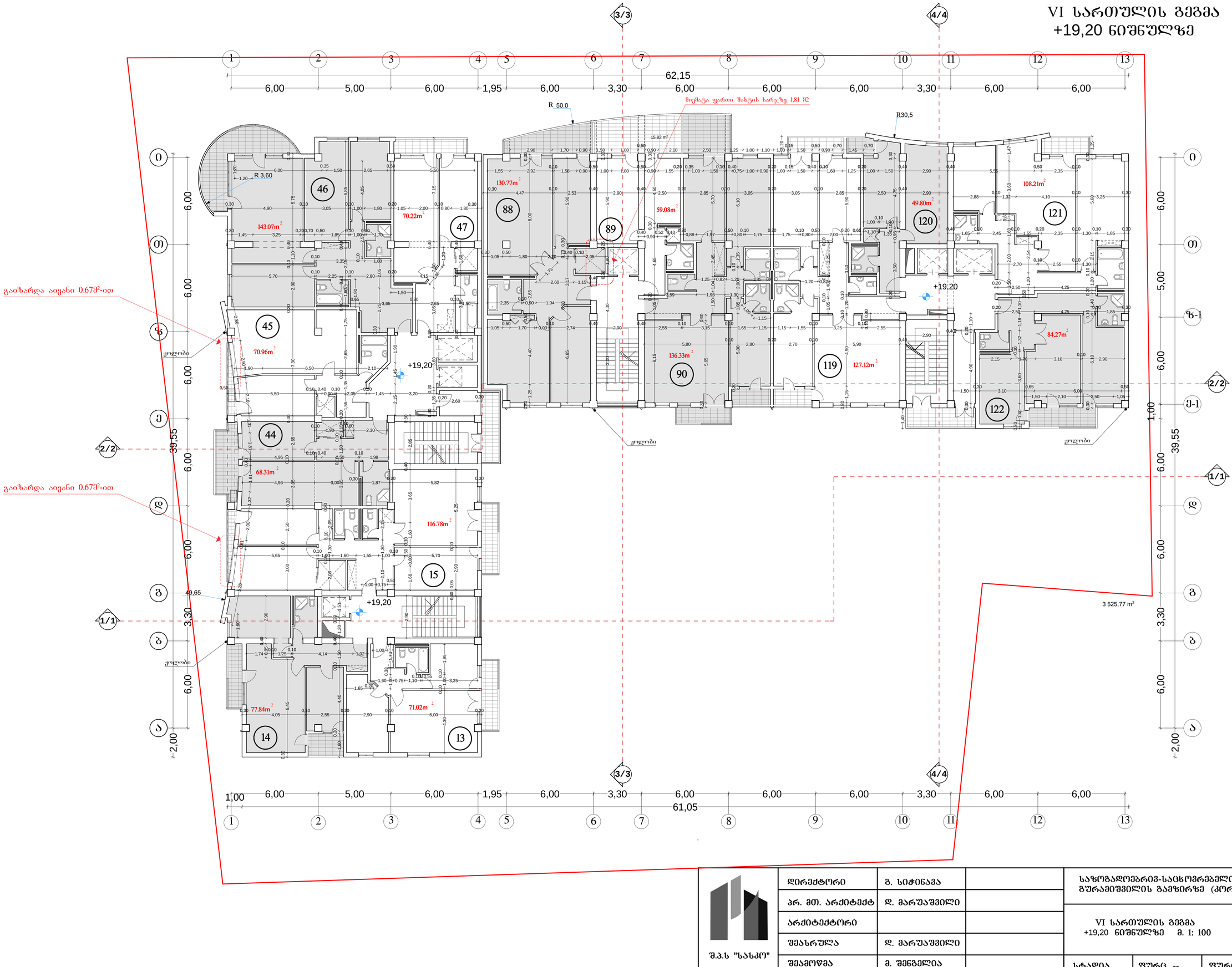

შ.პ.ს "სასპრო"	დირექტორი	გ. სიჭინავა	
	არ. მთ. არქიტექტ	დ. მარუაშვილი	
	არქიტექტორი		
	შემასრულა	დ. მარუაშვილი	
	შეამოწმა	მ. შენგელია	

საზოგადოებრივ-საცხოვრებელი ნაგებობა
გურამიშვილის გამზირზე (კორექტირება)

VI სართულის გეგმა
+19,20 ნიშნულზე მ. 1: 100

სტადია: არქიტექტურული პროექტი

სტადია	ფურც. --	ფურც-ბი	დაკვ. №

VII სართულის გეგმა
+22,50 ნიშნულზე

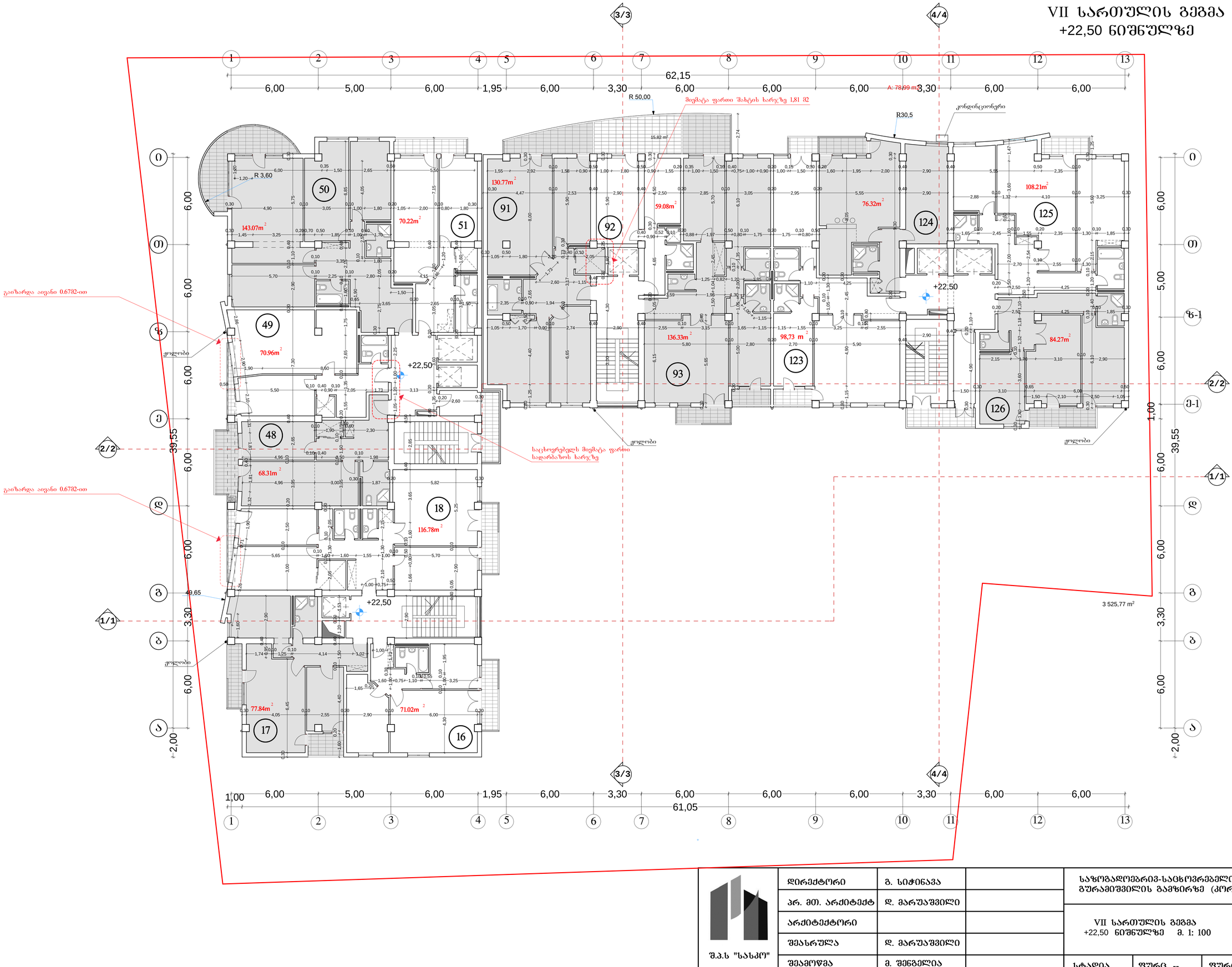

შ.პ.ს "სასპრო"	დირექტორი	გ. სიჭინავა	
	არ. მთ. არქიტექტ	დ. მარუაშვილი	
	არქიტექტორი		
	შესრულა	დ. მარუაშვილი	
	შეამოწმა	მ. შენგელია	

საზოგადოებრივ-საცხოვრებელი ნაგებობა
გურამიშვილის გამზირზე (კორექტირება)

VII სართულის გეგმა
+22,50 ნიშნულზე მ. 1: 100

სტადია: არქიტექტურული პროექტი

სტადია	ფურც. --	ფურც-ბი	დაკვ. №

VIII სართულის გეგმა
+25,80 ნიშნულზე

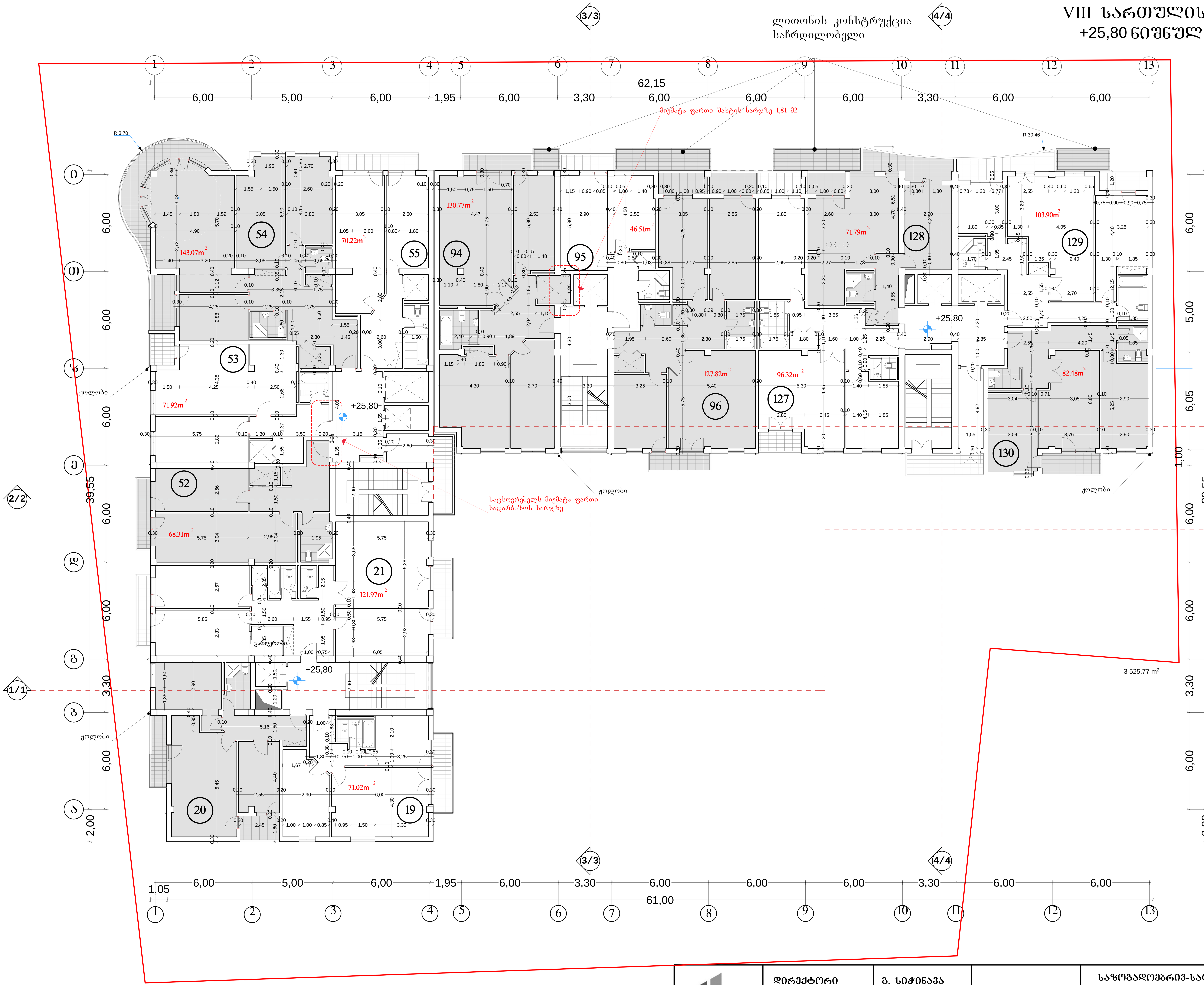

შ.პ.ს "სასკო"	დირექტორი	გ. სიჭინავა		საზოგადოებრივ-საცხოვრებელი ნაგებობა გურამიშვილის გამზირზე (კორექტირება)	
	არ. მთ. არქიტექტ	დ. მარუაშვილი			
	არქიტექტორი			VIII სართულის გეგმა +25,80 ნიშნულზე მ. 1: 100	სტადია არქიტექტურული პროექტი
	შეასრულა	დ. მარუაშვილი			
	შეამოწმა	მ. შენგელია		სტადია / ფურც. --	ფურც-ბი / დაკვ. №

IX სართულის გეგმა +29,10 ნიშნულზე

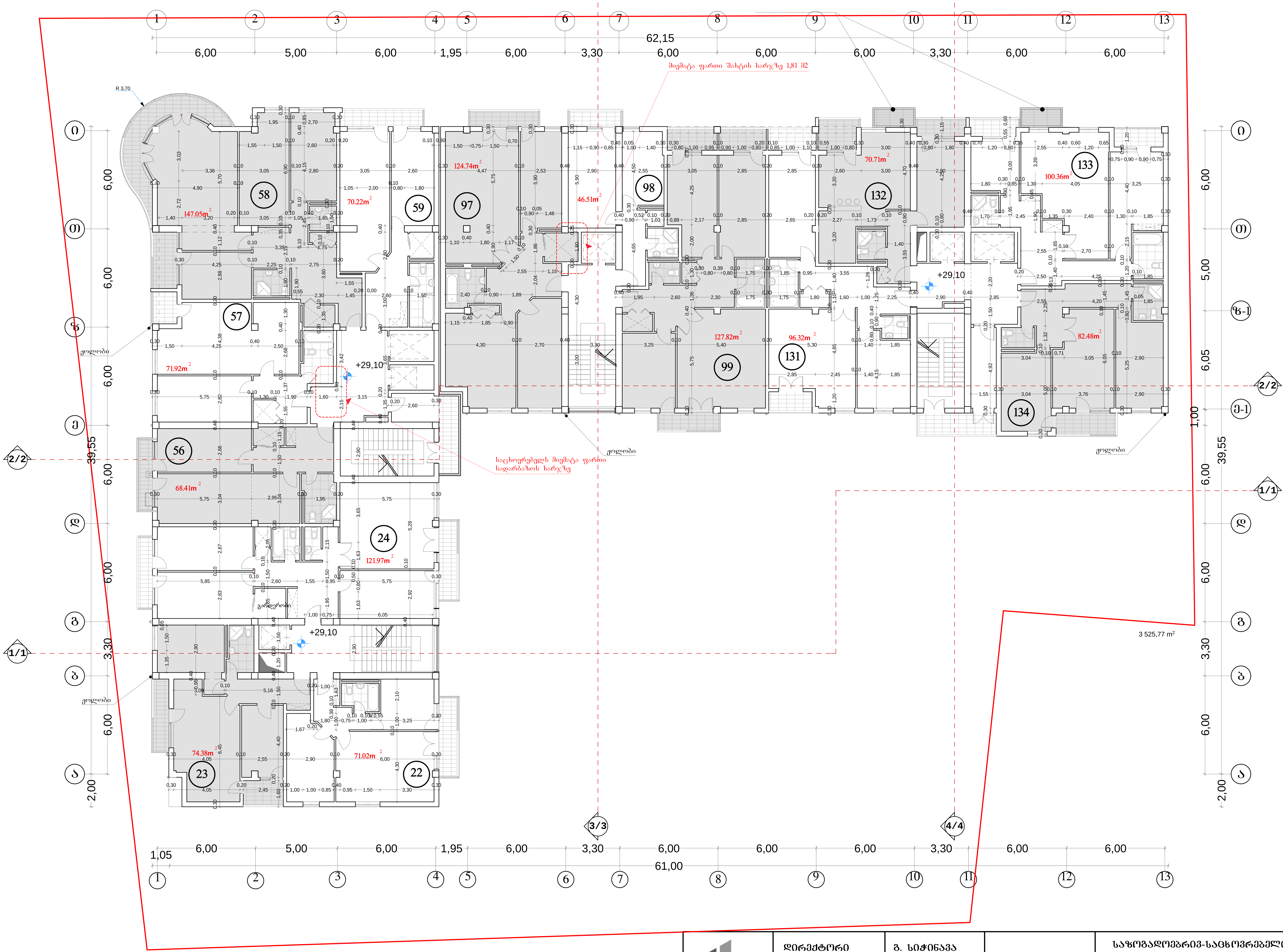

შ.პ.ს "სასკო"	დირექტორი	გ. სიჭინავა	
	პრ. მთ. არქიტექტ	დ. მარუაშვილი	
	არქიტექტორი		
	შეასრულა	დ. მარუაშვილი	
	შეამოწმა	მ. შენგელია	

საზოგადოებრივ-საცხოვრებელი ნაგებობა გურამიშვილის გამზირზე (კორექტირება)

IX სართულის გეგმა +29,10 ნიშნულზე მ. 1: 100		სტადია არქიტექტურული პროექტი	
სტადია	ფურც. --	ფურც-ბი	დაკვ. №

X სართულის გეგმა +32,20 ნიშნულზე

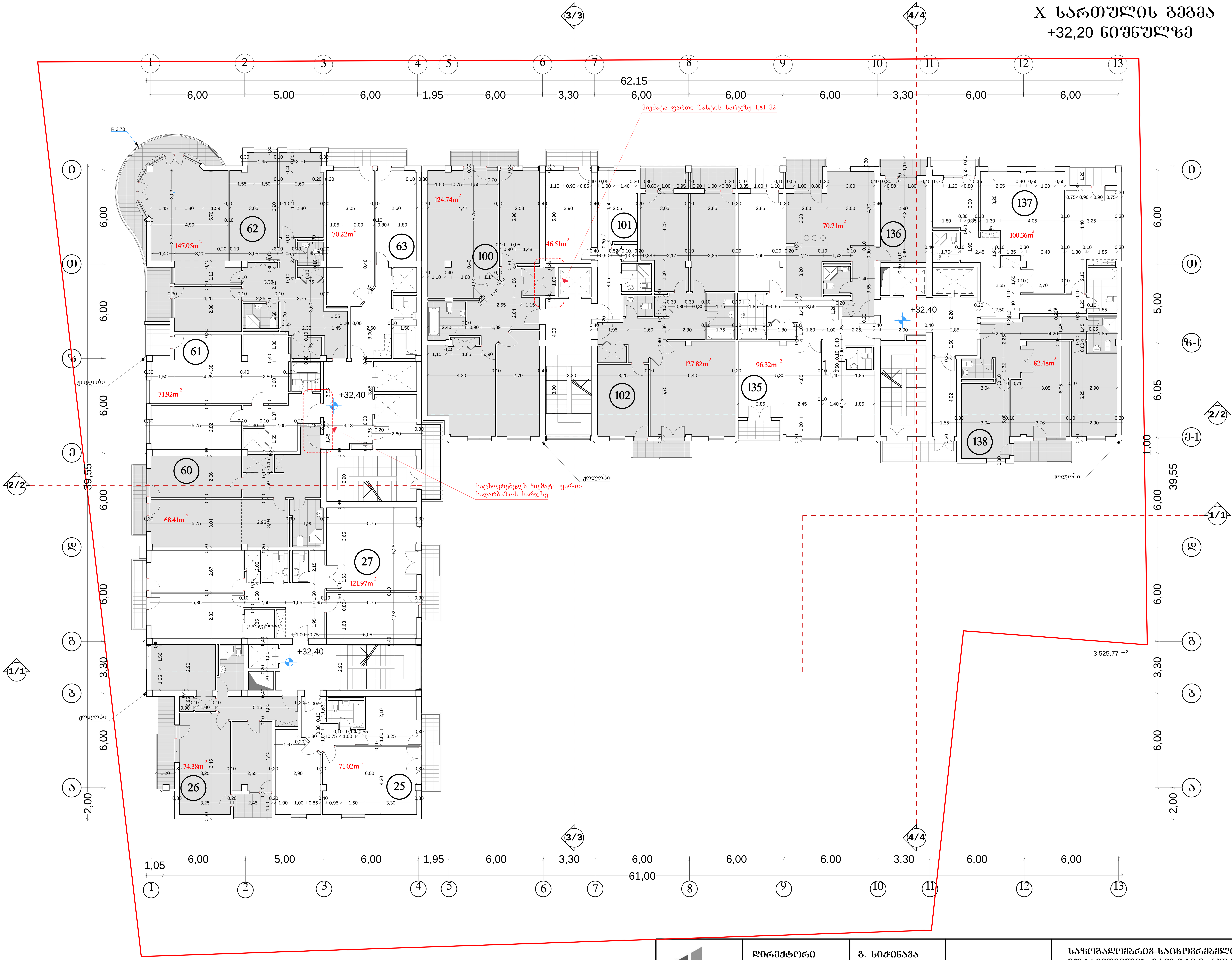

შ.პ.ს "სასკო"	დირექტორი	გ. სიჭინავა	
	არ. მთ. არქიტექტ	დ. მარუაშვილი	
	არქიტექტორი		
	შეასრულა	დ. მარუაშვილი	
	შეამოწმა	მ. შენგელია	

საზოგადოებრივ-საცხოვრებელი ნაგებობა გურამიშვილის გამზირზე (კორექტირება)

X სართულის გეგმა +32,40 ნიშნულზე მ. 1: 100

სტადია არქიტექტურული პროექტი

სტადია	ფურც. --	ფურც-ბი	დაკვ. №

ლითონის კონსტრუქცია
საჩრდილობელი

XI სართულის გეგმა
+35,70 ნიშნულზე

3/3 4/4

1 2 3 4 5 6 7 8 9 10 11 12 13

6,00 5,00 6,00 1,95 6,00 3,30 6,00 6,00 6,00 3,30 6,00 6,00

62,15

მიმატება ფართი შახტის ხარჯზე 1,81 მ2

R 3,70

0 თ ზ ე გ ბ ა

6,00 6,00 6,00 6,00 3,30 2,00

39,55

66 147.05m² 70.22m² 67 65 71.92m² 64 83.10m² 104.30m² 157 74.38m² 156 71.02m² 155

158 120,01m² 42.66m² 159 123.19m² 160 96.32m² 139 70.71m² 140 141 100.36m² 142 82.48m²

+35,70

კოლონა

საცხოვრებლის მიმატება ფართი სადარბაზოს ხარჯზე

გასასვლელი

2/2 1/1

1,05 6,00 5,00 6,00 1,95 6,00 3,30 6,00 6,00 6,00 3,30 6,00 6,00

61,00

1 2 3 4 5 6 7 8 9 10 11 12 13

1,00 6,05 5,00 6,00 3,30 6,00 2,00

39,55

3 525,77 m²

შ.პ.ს "სასპრო"	დირექტორი	გ. სიჭინავა	
	არ. მთ. არქიტექტ	დ. მარუაშვილი	
	არქიტექტორი		
	შემასრულა	დ. მარუაშვილი	
	შემამოწმა	მ. შენგელია	

საზოგადოებრივ-საცხოვრებელი ნაგებობა
გურამიშვილის გამზირზე (კორექტირება)

XI სართულის გეგმა
+35,70 ნიშნულზე მ. 1: 100

სტადია არქიტექტურული პროექტი

სტადია	ფურც. --	ფურც-ბი	დაკვ. №

XII სართულის გეგმა
+39,00 ნიშნულზე

62,15

6,00 | 5,00 | 6,00 | 1,95 | 6,00 | 3,30 | 6,00 | 6,00 | 6,00 | 3,30 | 6,00 | 6,00

39,55

6,00 | 6,00 | 6,00 | 6,00 | 3,30 | 6,00 | 2,00

1,00 | 6,05 | 5,00 | 6,00 | 3,30 | 6,00 | 2,00

70 — 147.05m²
71 — 70.22m²
69 — 71.92m²
68 — 83.10m²
144 — 70.71m²
145 — 100.36m²
143 — 96.32m²
146 — 82.48m²

+39,00

ჰოლი

ქოლონა

ლითონის კონსტრუქცია
საჩრდილობელი

3 525,77 m²

შ.პ.ს "სასპო"

დირექტორი	გ. სიჭინავა	
პრ. მთ. არქიტექტ	დ. მარუაშვილი	
არქიტექტორი		
შეასრულა	დ. მარუაშვილი	
შეამოწმა	მ. შენგელია	

საზოგადოებრივ-საცხოვრებელი ნაგებობა
გურამიშვილის გამზირზე (კორექტირება)

XII სართულის გეგმა
+39,00 ნიშნულზე მ. 1: 100

სტადია: არქიტექტურული პროექტი

სტადია	ფურც. --	ფურც-ბი	დაკვ. №

XIII სართულის გეგმა
+42,30 ნიშნულზე



შ.პ.ს "სასპრ"	დირექტორი	გ. სიჭინავა	
	არ. მთ. არქიტექტ	დ. მარუაშვილი	
	არქიტექტორი		
	შემსრულა	დ. მარუაშვილი	
	შემოწმა	მ. შენგელია	

საზოგადოებრივ-საცხოვრებელი ნაგებობა
გურამიშვილის გამზირზე (კორექტირება)

XIII სართულის გეგმა
+42,30 ნიშნულზე მ. 1: 100

სტადია: არქიტექტურული პროექტი

სტადია	ფურც. --	ფურც-ბი	დაკვ. №

XIV სართულის გეგმა
+45,60 ნიშნულზე



შ.პ.ს "სასპრ"	დირექტორი	გ. სიჭინავა	
	არ. მთ. არქიტექტ	დ. მარუაშვილი	
	არქიტექტორი		
	შეასრულა	დ. მარუაშვილი	
	შეამოწმა	მ. შენგელია	

საზოგადოებრივ-საცხოვრებელი ნაგებობა
გურამიშვილის გამზირზე (კორექტირება)

XIV სართულის გეგმა
±0,00 ნიშნულზე მ. 1: 100

სტადია: არქიტექტურული პროექტი

სტადია	ფურც. --	ფურც-ბი	დაკვ. №

სახურავის გეგმა
მ. 1: 250.



შ.პ.ს "სასპო"	დირექტორი	გ. სიჭინავა	საზოგადოებრივ-საცხოვრებელი ნაგებობა გურამიშვილის გამზირზე (კორექტირება)
	არქიტექტორი		სახურავის გეგმა მ. 1: 100 — სტადია: არქიტექტურული პროექტი
	შეასრულა	დ. მარუაშვილი	
	შეამოწმა	მ. შენგელია	სტადია — ფურც. -- — ფურც-ბი — დაკვ. №