
ՕՆՑՆՅՁՁՈՒՄՆ		
ՀՈՒՅԱՁՈՒՄՆ	ա. ՕՅՅՈՒՅՈՒՅ	
ՀՈՒՅԱՁՈՒՄՆ	ե. ՕՅՅՈՒՅՈՒՅ	
ՀՈՒՅԱՁՈՒՄՆ	զ. ՅՅՀՆՅՈՒՄՆ	
ՀՈՒՅԱՁՈՒՄՆ	է. ՈՀՀՈՒՅՅՈՒՅ	

ՀՆՅՅՈՒՄՆ					
ՀՆՅՅՈՒՄՆ					
ՀՆՅՅՈՒՄՆ					
ՀՆՅՅՈՒՄՆ					
ՀՆՅՅՈՒՄՆ					

ՀՆՅՅՈՒՄՆ			
ՀՆՅՅՈՒՄՆ			
ՀՆՅՅՈՒՄՆ			
ՀՆՅՅՈՒՄՆ			
ՀՆՅՅՈՒՄՆ

ქალაქი თბილისი , ქუჩა გორგასალი , ჩიხი II ,
№4 , (ნაკვ. 5/21) (01.18.09.005.021) შპს "ბოსტონ დეველოპმენტ"-ის
(404535446) საკუთრებაში არსებული 5236 კვ.მ.
არასასოფლო-სამეურნეო დანიშნულების მიწის ნაკვეთის

გენ. გეგმა მ. 1:500

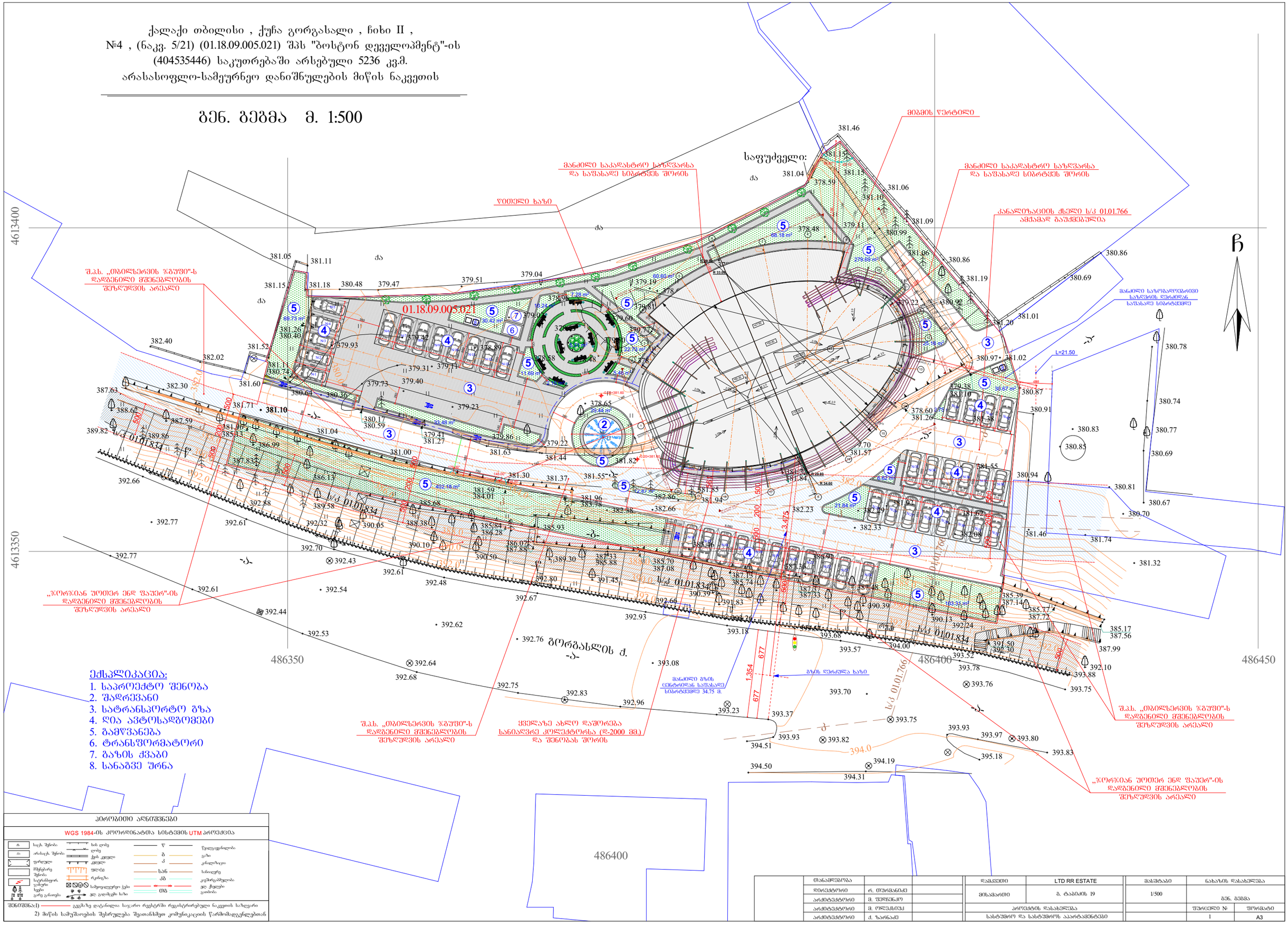

ექსპლიკაცია:

1. საპროექტო შენობა
2. შადრევანი
3. სატრანსპორტო გზა
4. ღია ავტოსადგომები
5. გამწვანება
6. ტრანსფორმატორი
7. გაზის ქვაბი
8. სანაგვე ურნა

პირობითი აღნიშვნები

WGS 1984-ის კოორდინატთა სისტემის UTM პროექცია

საკს შენობა	ხის ღობე	წ	წყალსადენილინია
არასაკს შენობა	ლითონის ღობე	გ	გაზი
ფერმკრთალი კვლები	ქსელი კვლები	კ	კანალიზაცია
მშენებარე შენობა	ზღვრული	სან	სანიაღვრე
საკუთრების ნომერი	რკინიგზა	კბ	კავშირგაბმულობა
სატრანსფორმატორო პუნქტი	საჰაეროელექტრო ქსელი	ელ	ელ. ქსელები
ქსელი გარე განათება	ელ. გადამცემი ხაზი	ონ	ონათება

შენიშვნა:1) გეგმაზე დატანილია საჯარო რეგისტრში რეგისტრირებული ნაკვეთის საზღვარი
2) მიწის სამუშაოების შესრულება შეთანხმდეს კომუნიკაციის წარმომადგენლებთან

თანამდებობა			დამკვეთი	LTD RR ESTATE	მასშტაბი	ნახაზის დასახელება	
დირექტორი	რ. თუთრანიძე		მისამართი	ბ. ტაბიძის 19	1/500	გენ. გეგმა	
არქიტექტორი	ვ. ფხეიძე		პროექტის დასახელება			შენობის №	შენობათა
არქიტექტორი	მ. ოლეშკოვა		სასტუმრო და სასტუმროს აპარტამენტები			1	A3
არქიტექტორი	ქ. ზაარაძე						