სარდაფის გეგმა

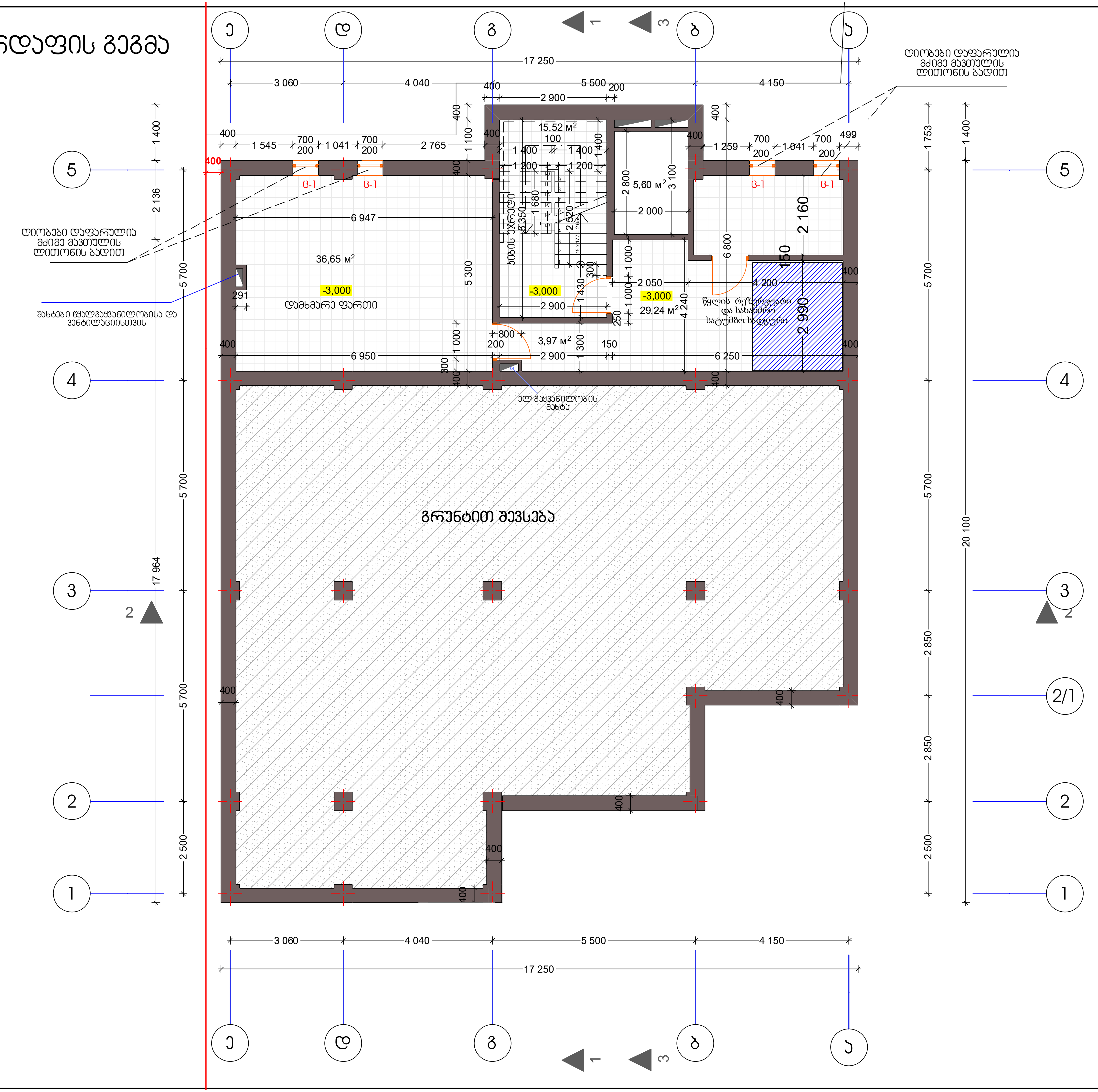

დამატებითი ინფორმაცია

HTTP://WWW.ARTHOUSE.GE

Art House Ltd.

შპს. არტ ჰაუზი

მისამართი:
თბილისი. საქართველო
ვაჟა-ფშაველას გამზ. №16

Tel: 2 36 86 30
E mail: contact@athouse.ge

დამკვეთი:	მისამართი : ქ. თბილისი,
შეთანხმებულია დამკვეთთან	ხელმოწერა

ობიექტის მისამართი:
ქ.თბილისი, უნივერსიტეტის ქ.
ს/კ 01.14.04.029.123

პროექტის სახელწოდება

IT ლაბორატორია

ესკიზური პროექტი
არქიტექტურული ნაწილი

დირექტორი:	ნ.ენუქიძე
ავტორი:	ნ.ენუქიძეი

მასშტაბი 1:100	ფორმატი **A-3** / თბილისი 2017 წ.	სულ
სარდაფის გეგმა		ფურცელი ა -

I სართულის გეგმა

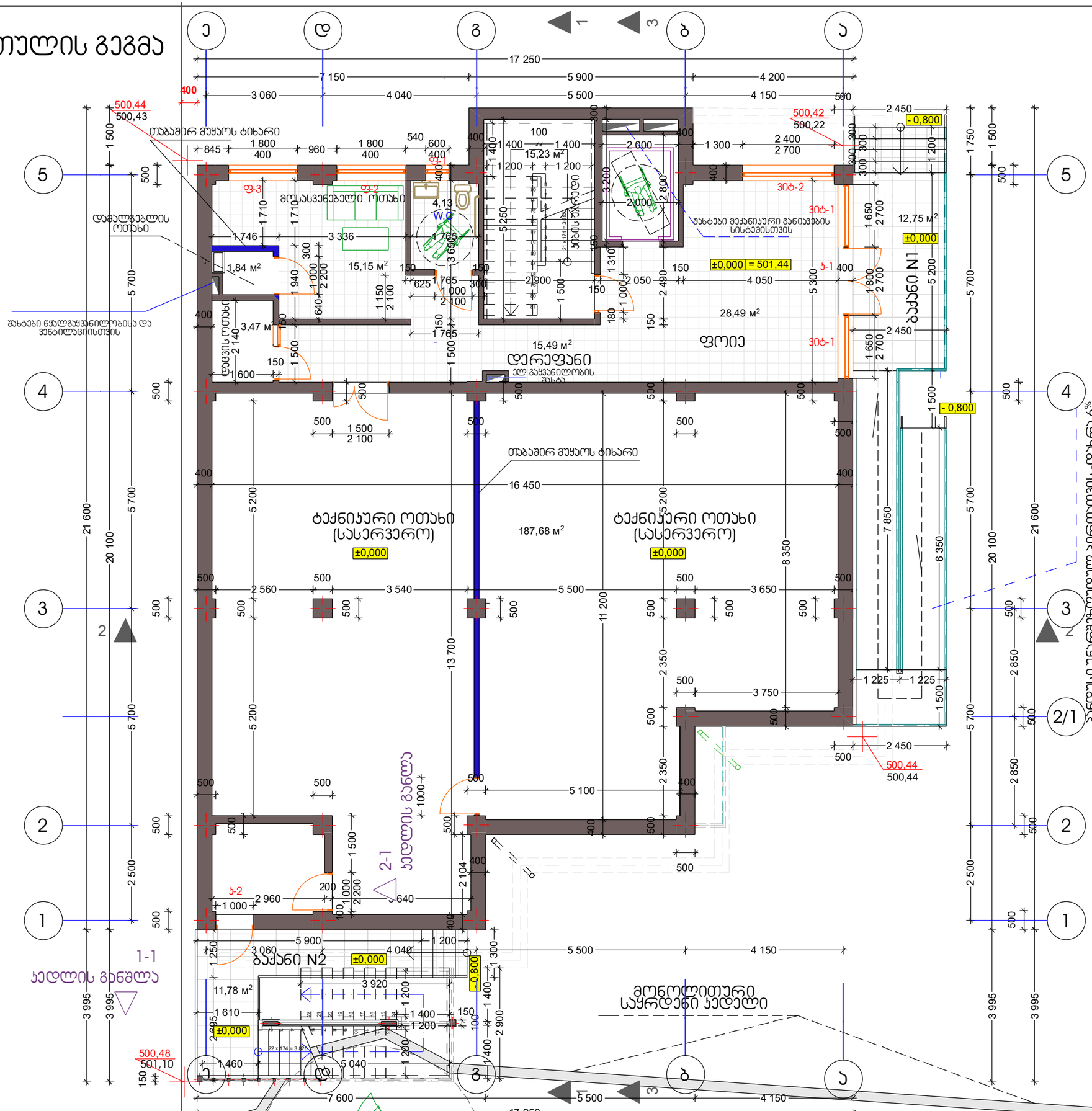

Architectural Studio
Art - House
Architecture . Design . Construction

დამატებითი ინფორმაცია

HTTP://WWW.ARTHOUSE.GE

Art House Ltd.

შპს. არტ ჰაუსი

მისამართი:
თბილისი, საქართველო
ვაჟა-ფშაველას გამზ. №16

Tel: 2 36 86 30
E mail: contact@athouse.ge

დამკვეთი:	მისამართი : ქ. თბილისი,
შეთანხმებულია დამკვეთთან	ხელმოწერა

ობიექტის მისამართი:
ქ.თბილისი, უნივერსიტეტის ქ.
s/k 01.14.04.029.123

პროექტის სახელწოდება

IT ლაბორატორია

ესკიზური პროექტი
არქიტექტურული ნაწილი

დირექტორი:	ნ.ენუქიძე
ავტორი:	ნ.ენუქიძეი

მასშტაბი 1:100	ფორმატი A-3 თბილისი 2017 წ.	ს/ულ
I სართულის გეგმა		ფურცელი ა-

11 სართულის გეგმა

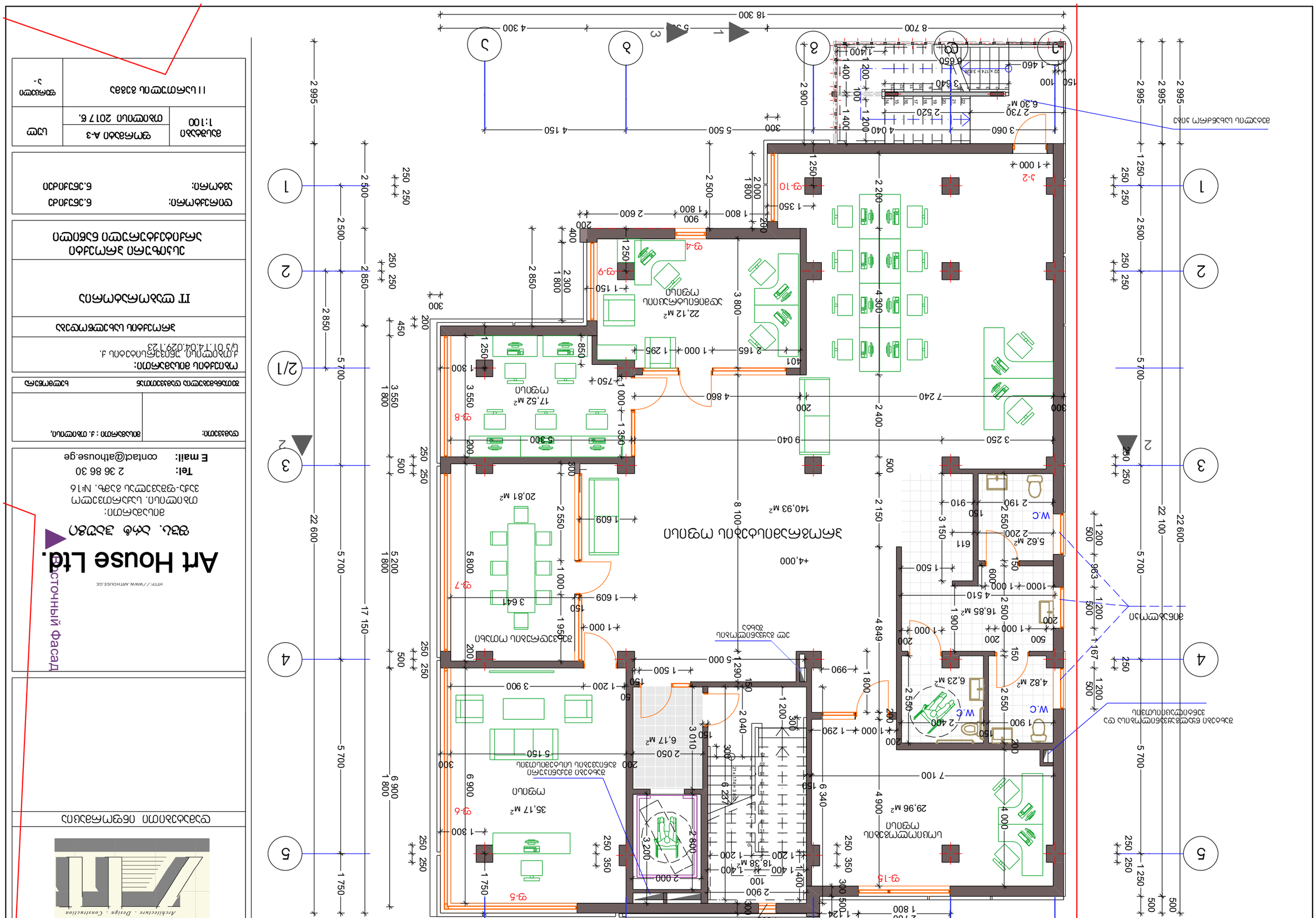
ოთახი
W.C
მოედანი
ტერასა
ბუფეტი
სველი წერტილი
ტექნიკური სათავსო
ლიფტის შახტი
ლიფტის მანქანათა სათავსო
ელექტრო ფარი
ვენტილაციის სათავსო
ელექტრო ფარი
ტექნიკური სათავსო
ელექტრო ფარი
ტექნიკური სათავსო
ელექტრო ფარი
ტექნიკური

III სართულის გეგმა

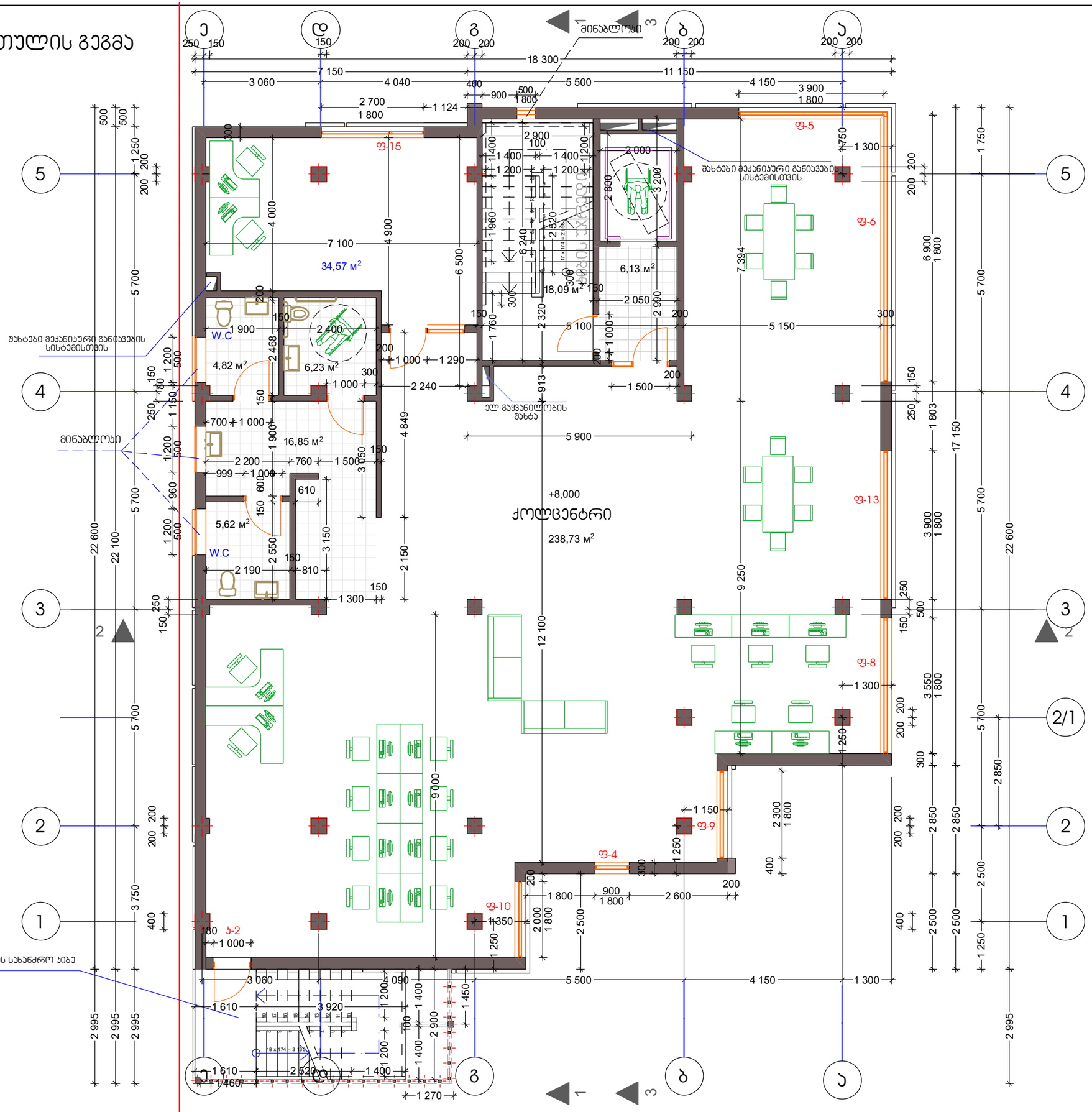

Architectural Studio
Art - House
Architecture . Design . Construction

დამატებითი ინფორმაცია

HTTP://WWW.ARTHOUSE.GE

Art House Ltd.

შპს. არტ ჰაუსი

მისამართი:
თბილისი, საქართველო
ვაჟა-ფშაველას გამზ. №16

Tel: 2 36 86 30
E mail: contact@athouse.ge

დამკვეთი:	მისამართი : ქ. თბილისი,
შეთანხმებულია დამკვეთთან	ხალმოხრა

ობიექტის მისამართი:
ქ.თბილისი, უნივერსიტეტის ქ.
ს/კ 01.14.04.029.123

პროექტის სახელწოდება

IT ლაბორატორია

ესკიზური პროექტი
არქიტექტურული ნაწილი

დირექტორი:	ნ.ენუქიძე
ავტორი:	ნ.ენუქიძე

მასშტაბი 1:100	ფორმატი A-3 თბილისი 2017 წ.	სულ
III სართულის გეგმა		ფურცელი ა-

IV სართულის გეგმა

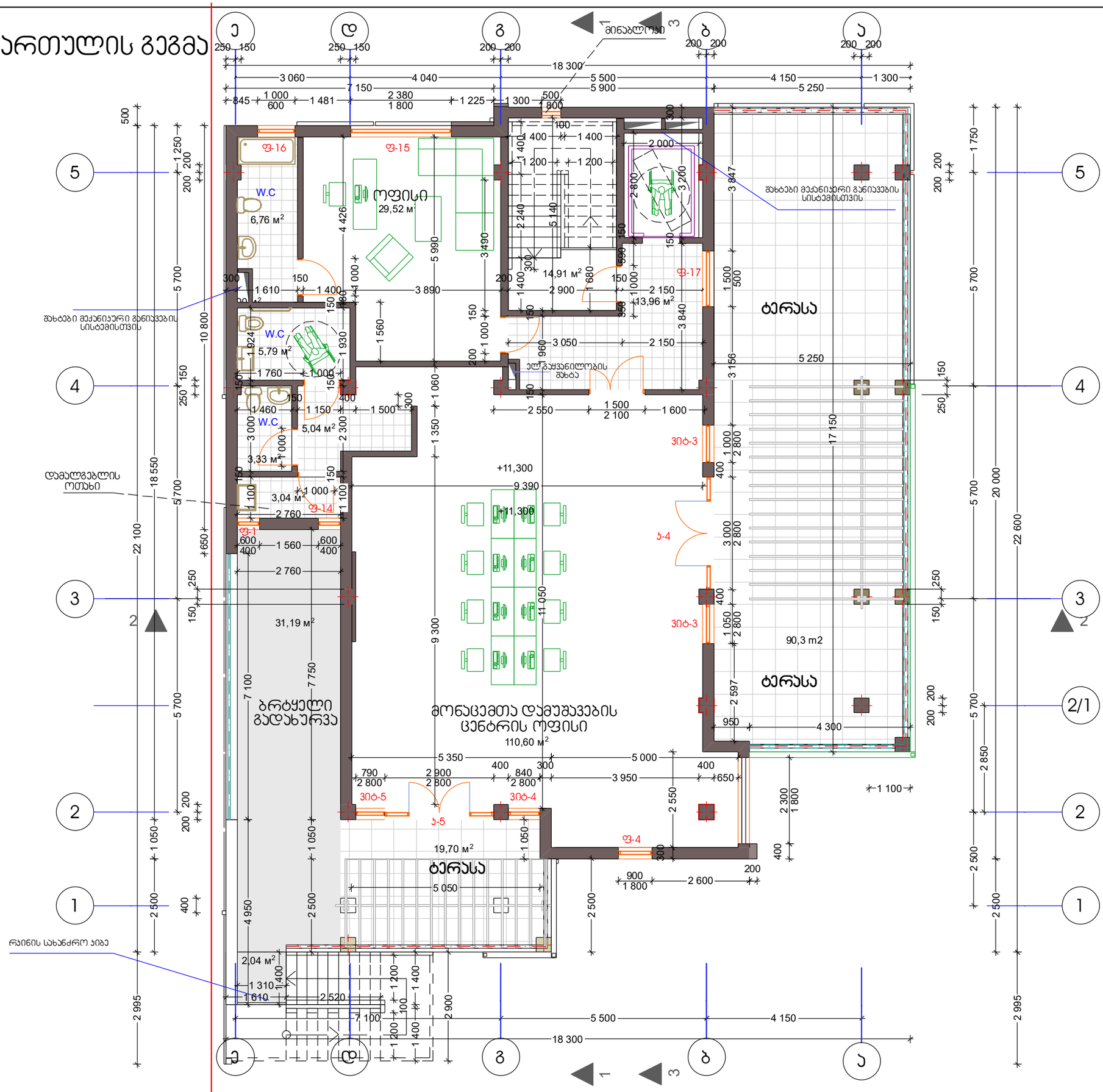

Architectural Studio
Art - House
Architecture . Design . Construction

დამატებითი ინფორმაცია

Восточный фасад

HTTP://WWW.ARTHOUSE.GE

Art House Ltd.

შპს. არტ ჰაუსი

მისამართი:
თბილისი, საქართველო
ვაჟა-ფშაველას გამზ. №16

Tel: 2 36 86 30
E mail: contact@athouse.ge

დამკვეთი: | მისამართი : ქ. თბილისი,

ხელშეკრულება დამკვეთთან

ობიექტის მისამართი:
ქ.თბილისი, უნივერსიტეტის ქ.
ს/კ 01.14.04.029.123

პროექტის სახელწოდება

IT ლაბორატორია

ესკიზური პროექტი
არქიტექტურული ნაწილი

დირექტორი: ნ.ენუქიძე
ავტორი: ნ.ენუქიძე

მასშტაბი 1:100 | ფორმატი A-3 | სულ
თბილისი 2017 წ.

IV სართულის გეგმა | ფურცელი ა-

სახურავის გეგმა

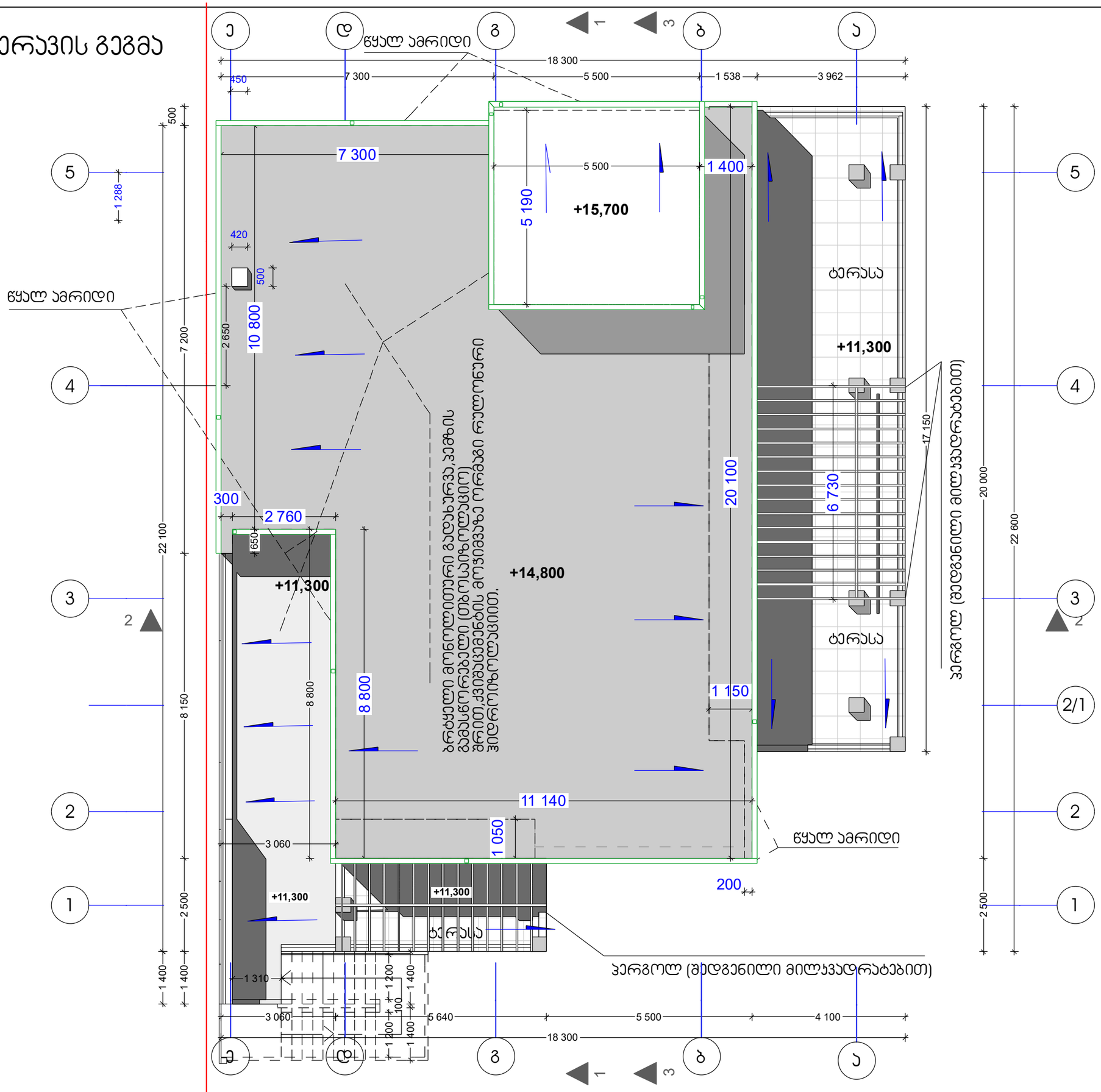

დამატებითი ინფორმაცია

HTTP://WWW.ARTHOUSE.GE

Art House Ltd.

შპს. არტ ჰაუსი

მისამართი:
თბილისი, საქართველო
ვაჟა-ფშაველას გამზ. №16

Tel: 2 36 86 30
E mail: contact@athouse.ge

დამკვეთი:	მისამართი : ქ. თბილისი,
შეთანხმებულია დამკვეთთან	ხელმოწერა

ობიექტის მისამართი:
ქ.თბილისი, უნივერსიტეტის ქ.
ს/კ 01.T4.04.029.123

პროექტის სახელწოდება

IT ლაბორატორია

ესკიზური პროექტი
არქიტექტურული ნაწილი

დირექტორი:	ნ.ენუქიძე
ავტორი:	ნ.ენუქიძე

მასშტაბი 1:100	ფორმატი A-3 თბილისი 2017 წ.	სულ
სახურავის გეგმა		ფურცელი ა-