ავტოსადგომის გეგმა
-8,40 ნიშნულზე

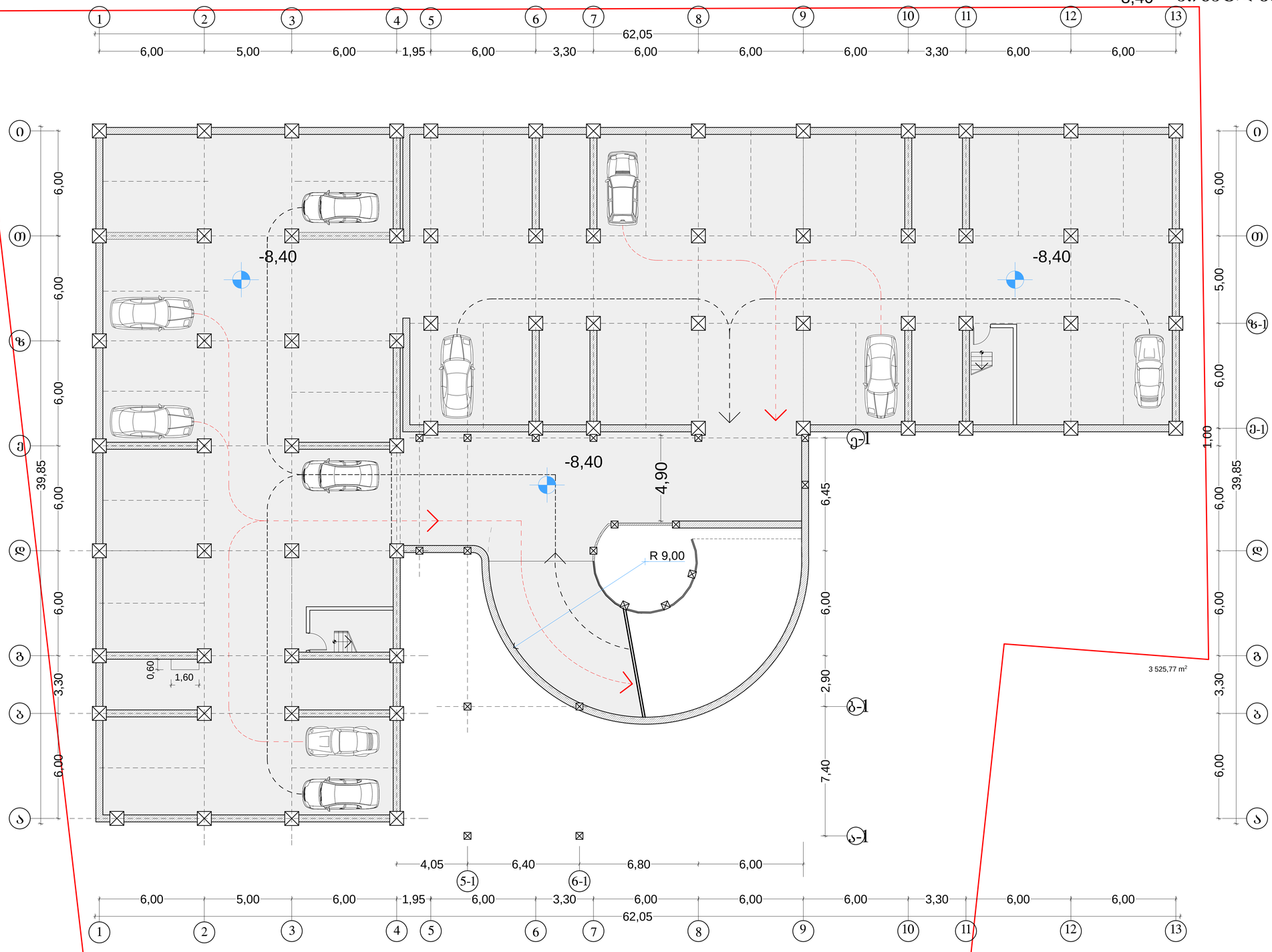

შ.პ.ს "სასპრო"	დირექტორი	გ. სიჭინავა	
	პრ. მთ. არქიტექტ	დ. მარუაშვილი	
	არქიტექტორი		
	შემსრულა	დ. მარუაშვილი	
	შემამოწმა	მ. შენგელია	

საზოგადოებრივ-საცხოვრებელი ნაგებობა
გურამიშვილის გამზირზე (კორექტირება)

ავტოსადგომის გეგმა
-8,40 ნიშნულზე მ. 1: 100

სტადია
არქიტექტურული
პროექტი

სტადია	ფურც. --	ფურც-ბი	დაკვ. №

ავტოსადგომის გეგმა
-5,70 ნიშნულზე

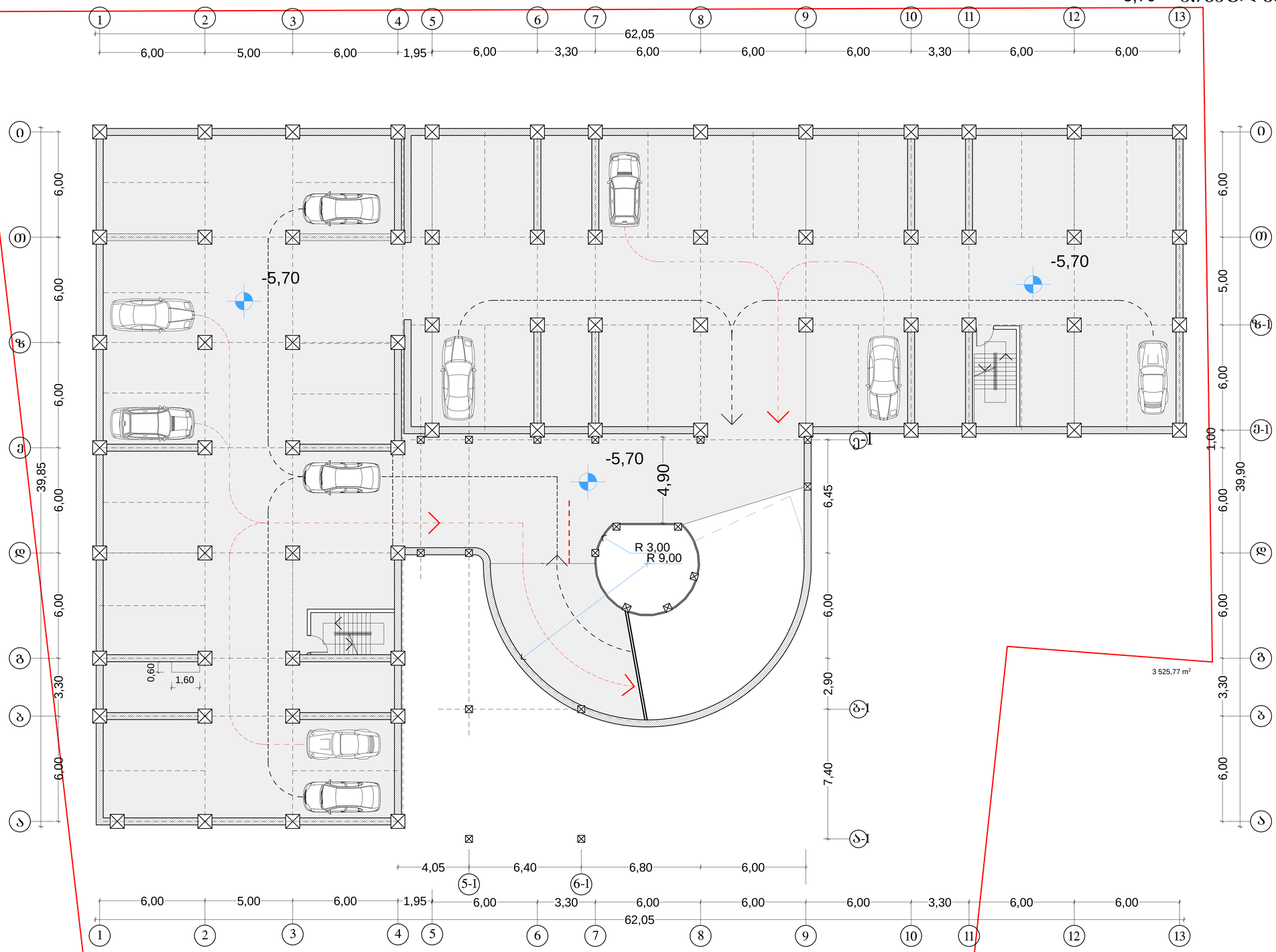

შპს "სასპო"	დირექტორი	გ. სიჭინავა	საზოგადოებრივ-სატყოვრებელი ნაგებობა გურამიშვილის გამზირზე (კორექტირება)
	არ. მთ. არქიტექტ	დ. მარუაშვილი	
	არქიტექტორი		ავტოსადგომის გეგმა -5,70 ნიშნულზე მ. 1: 100 — სტადია: არქიტექტურული პროექტი
	შეასრულა	დ. მარუაშვილი	
	შეამოწმა	მ. შენგელია	სტადია — ფურც. -- — ფურც-ბი — დაკვ. №

სართულის გეგმა (ოფისები)
-3.00 ნიშნულზე

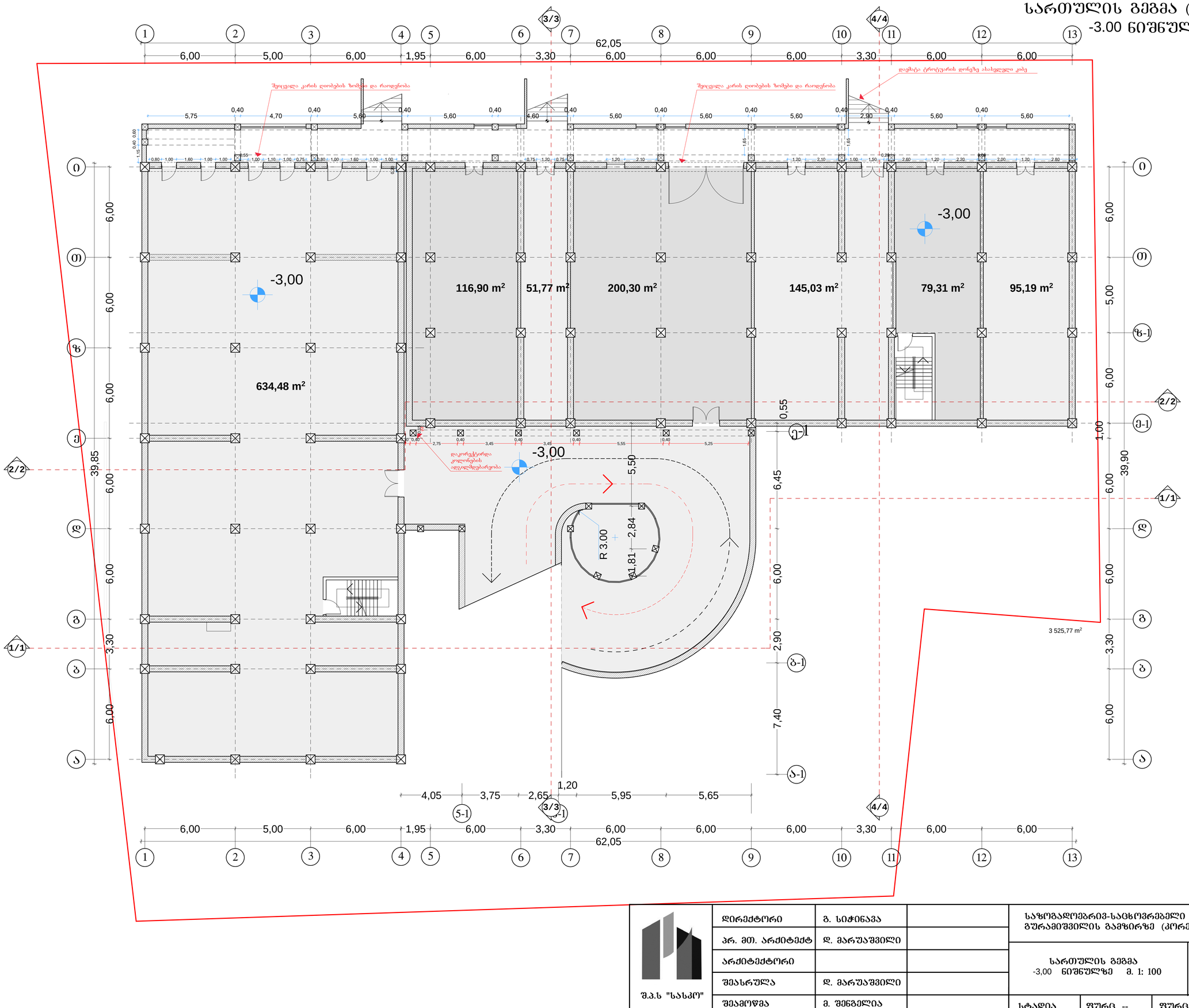

შ.პ.ს "სასპრ"	დირექტორი	გ. სიჭინავა		საზოგადოებრივ-საცხოვრებელი ნაგებობა გურამიშვილის გამზირზე (კორექტირება)			
	პრ. მთ. არქიტექტ	დ. მარუაშვილი					
	არქიტექტორი			სართულის გეგმა -3,00 ნიშნულზე მ. 1: 100			სტადია არქიტექტურული პროექტი
	შეასრულა	დ. მარუაშვილი					
	შეამოწმა	მ. შენგელია		სტადია	ფურც. --	ფურც-ბი	დაკვ. №

I Цъсмотрсть ввівав
±0,00 бэтбгэсчъ9

ЯсЛсЛсЛЛсЛ	Ь. Ьсвсбсъъ		
Зс. эсЛсЛсЛЛсЛ	Яс. ъъсЛэъэЛсЛсЛ		
ЛсЛсЛсЛЛсЛ			
ЭъсЛсЛсЛсЛ	Яс. ъъсЛэъэЛсЛсЛ		
ЭъсЛэЛсЛсЛ	3. ЭъбъвсЛсЛ		

Ць. Ьсвсбсъъ				
Ць. Ьсвсбсъъ				
Ць. Ьсвсбсъъ				

ანტრესოლის გეგმა
+3,41 ნიშნულზე

62,15

1 2 3 4 5 6 7 8 9 10 11 12 13

6,00 | 5,00 | 6,00 | 1,95 | 6,00 | 3,30 | 6,00 | 6,00 | 6,00 | 3,30 | 6,00 | 6,00

3/3 4/4

0 თ ზ ე 2/2 ვ 1/1 ბ ა

6,00 | 6,00 | 6,00 | 6,00 | 3,30 | 6,00

39,55

ანტრესოლი არასრული სართული H=2,39

ანტრესოლი არასრული სართული H=2,39

±0,00

ანტრესოლი
92,99 m²

+3,41

ანტრესოლი
58,47 m2

+1,50

ანტრესოლი
41,80 m²

ანტრესოლი
47,78 m²

ანტრესოლი
43,44 m²

ანტრესოლი
15,84 m²

+2,10

ანტრესოლი
48,85 m²

+3,41

ანტრესოლი
32,47 m²

ანტრესოლი
47,20 m²

ანტრესოლი
113,87 m²

ანტრესოლი
15,21 m²

+2,10

ანტრესოლი
91,64 m²

+3,41

ანტრესოლი
192,78 m²

ანტრესოლი
14,49 m²

+1,50

ანტრესოლი
60,83 m²

ანტრესოლი
93,02 m²

+3,41

მიმატება აივანი 3.04 მ2

ჩაჭრა ანტრესოლზე შესასვლელი კარი

მიმატება აივანი 8.64მ2

მიმატება აივანი 7.92მ2

საფეხურ (კიბერცხელ) ფართი გადაკეთდა საცხოვრებლად

3 525,77 m²

39,90

1,00

5,00

შ.პ.ს "სასპო"	დირექტორი	გ. სიჭინავა		საზოგადოებრივ-საცხოვრებელი ნაგებობა გურამიშვილის გამზირზე	
	არ. მთ. არქიტექტ	დ. მარუაშვილი			
	არქიტექტორი			ანტრესოლის გეგმა +3,41 ნიშნულზე მ. 1: 100	სტადია არქიტექტურული პროექტი
	შეასრულა	დ. მარუაშვილი			
	შეამოწმა	მ. შენგელია		სტადია ფურც. --	ფურც-ბი დაკვ. №

II სართულის გეგმა
+6,00 ნიშნულზე

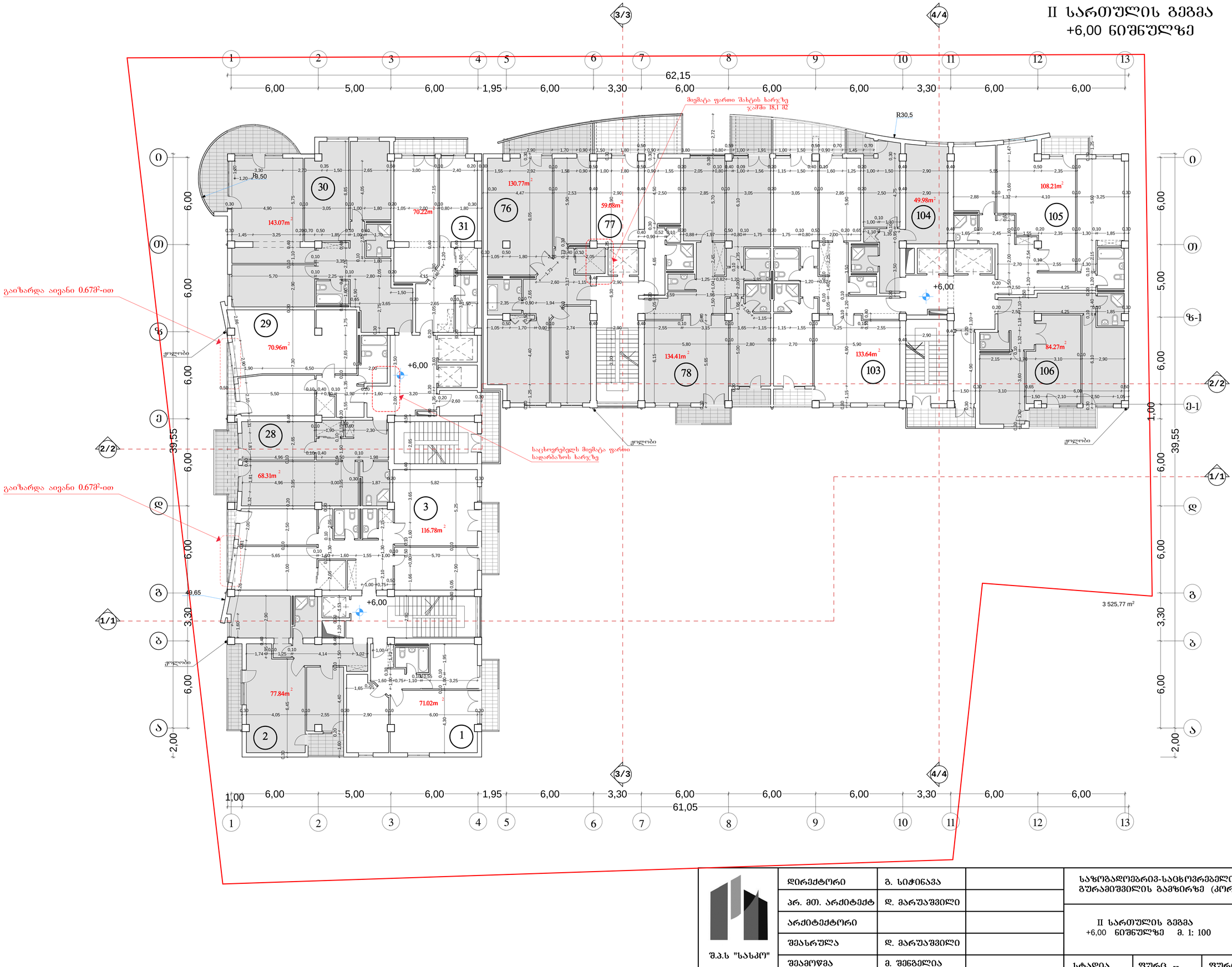

შ.პ.ს "სასპრო"	დირექტორი	გ. სიჭინავა	
	არ. მთ. არქიტექტ	დ. მარუაშვილი	
	არქიტექტორი		
	შესრულა	დ. მარუაშვილი	
	შეამოწმა	მ. შენგელია	

საზოგადოებრივ-საცხოვრებელი ნაგებობა
გურამიშვილის გამზირზე (კორექტირება)

II სართულის გეგმა
+6,00 ნიშნულზე მ. 1: 100

სტადია: არქიტექტურული პროექტი

სტადია	ფურც. --	ფურც-ბი	დაკვ. №

III სართულის გეგმა
+9,30 ნიშნულზე

ლითონის კონსტრუქცია
კარბოლექსის საჩრდილობელი
(ნაცრისფერი)

მიმატება ფართი შახტის ხარჯზე 1.81 მ2

R 50.0

R30,5

15.82 m²

62,15

6,00 | 5,00 | 6,00 | 1,95 | 6,00 | 3,30 | 6,00 | 6,00 | 6,00 | 3,30 | 6,00 | 6,00

39,55

6,00 | 6,00 | 6,00 | 6,00 | 6,00 | 3,30 | 2,00

1,00 | 6,00 | 5,00 | 6,00 | 1,95 | 6,00 | 3,30 | 6,00 | 6,00 | 6,00 | 3,30 | 6,00 | 6,00

1,00 | 6,00 | 5,00 | 6,00 | 6,00 | 3,30 | 2,00

61,05

3 525,77 m²

გაიზარდა აივანი 0.67მ²-ით

გაიზარდა აივანი 0.67მ²-ით

49,65

143.07m²
70.22m²
70.96m²
68.31m²
116.78m²
77.84m²
71.02m²
130.77m²
59.08m²
136.33m²
49.80m²
108.21m²
84.27m²
127.12m²

34 | 35 | 33 | 32 | 6 | 5 | 4 | 79 | 80 | 81 | 108 | 109 | 110 | 107

±0,00 | +9,30

ჯოლობი

საცხოვრებელს მიმატება ფართი სადარბაზოს ხარჯზე

შ.პ.ს "სასპრო"	დირექტორი	გ. სიჭინავა	
	არ. მთ. არქიტექტ	დ. მარუაშვილი	
	არქიტექტორი		
	შემასრულა	დ. მარუაშვილი	
	შემამოწმა	მ. შენგელია	

საზოგადოებრივ-საცხოვრებელი ნაგებობა
გურამიშვილის გამზირზე (კორექტირება)

III სართულის გეგმა
+9,30 ნიშნულზე მ. 1: 100

სტადია: არქიტექტურული პროექტი

სტადია	ფურც. --	ფურც-ბი	დაკვ. №

IV სართულის გეგმა
+12,60 ნიშნულზე

62,15

6,00 | 5,00 | 6,00 | 1,95 | 6,00 | 3,30 | 6,00 | 6,00 | 6,00 | 3,30 | 6,00 | 6,00

1 2 3 4 5 6 7 8 9 10 11 12 13

3/3 4/4

0 ზ ვ ბ ა

6,00 6,00 6,00 6,00 3,30 6,00 2,00

39,55

1,00 6,00 5,00 6,00 1,95 6,00 3,30 6,00 6,00 6,00 3,30 6,00 6,00

61,05

0 ზ ვ ბ ა

6,00 6,00 5,00 ზ-1 6,00 ვ-1 1,00 6,00 39,55

1/1

R 50.0

R30,5

მიმაგრება ფარდა შახტის ხარჯზე 1.81 მ2

15.82 m²

R 3,60

გაიზარდა აივანი 0.67მ²-ით

ჭოლობი

მიმაგრება ფარდა სადარბაზოს ხარჯზე ჯამში

49,65

+12,60

143.07m² 70.22m² 59.08m² 130.76m² 49.80m² 108.21m²

70.96m² 136.33m² 127.12m² 84.27m²

68.31m² 116.78m²

77.84m² 71.02m²

38 39 82 83 112 113 37 84 111 114 36 9 8 7

3 525,77 m²

შ.პ.ს "სასპრო"	დირექტორი	გ. სიჭინავა	
	არ. მთ. არქიტექტ	დ. მარუაშვილი	
	არქიტექტორი		
	შემასრულა	დ. მარუაშვილი	
	შემამოწმა	მ. შენგელია	

საზოგადოებრივ-საცხოვრებელი ნაგებობა
გურამიშვილის გამზირზე (კორექტირება)

IV სართულის გეგმა
+12,60 ნიშნულზე მ. 1: 100

სტადია: არქიტექტურული პროექტი

სტადია	ფურც. --	ფურც-ბი	დაკვ. №

V სართულის გეგმა
+15,90 ნიშნულზე

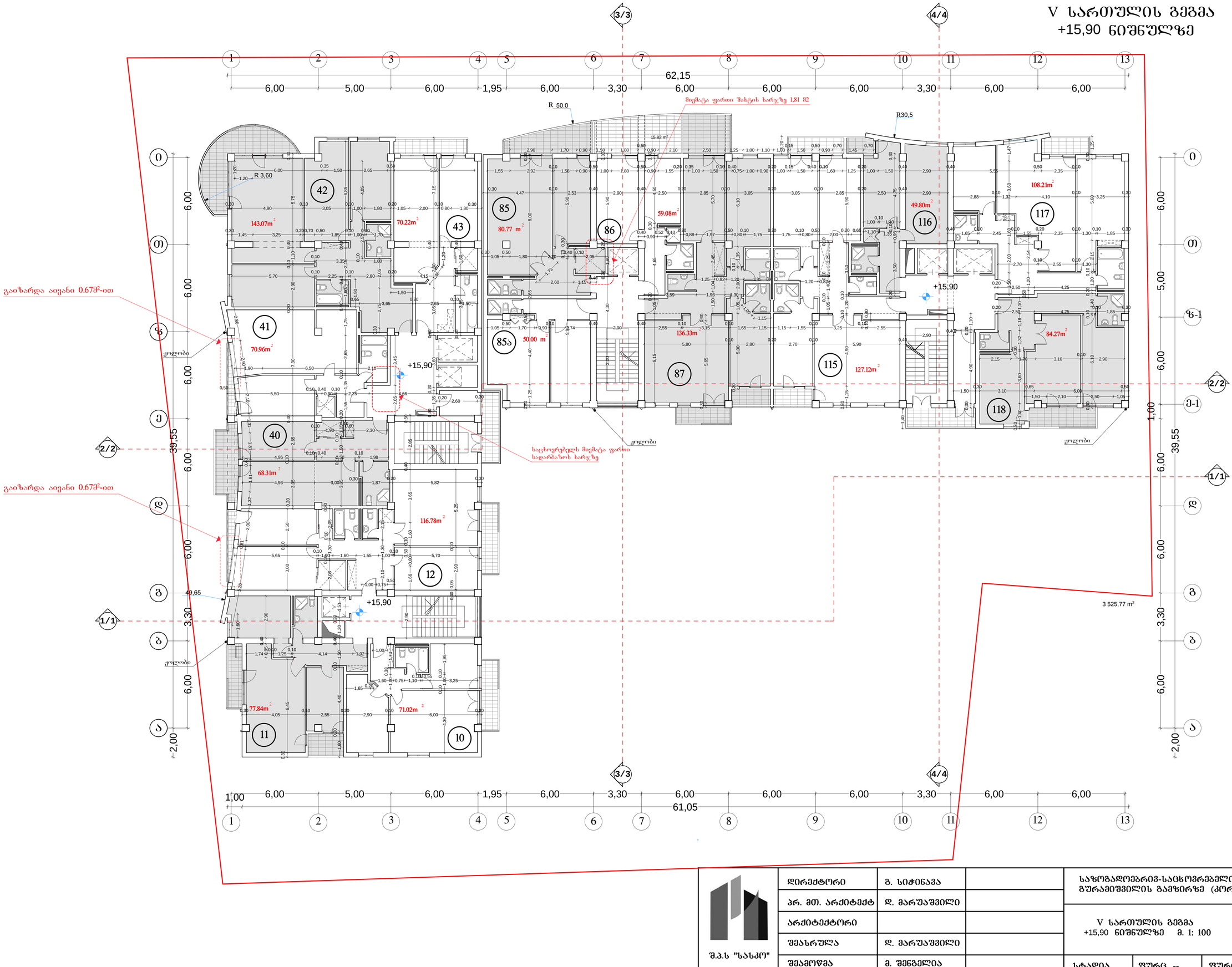

შ.პ.ს "სასპრო"	დირექტორი	გ. სიჭინავა	
	არ. მთ. არქიტექტ	დ. მარუაშვილი	
	არქიტექტორი		
	შემასრულა	დ. მარუაშვილი	
	შეამოწმა	მ. შენგელია	

საზოგადოებრივ-საცხოვრებელი ნაგებობა
გურამიშვილის გამზირზე (კორექტირება)

V სართულის გეგმა
+15,90 ნიშნულზე მ. 1: 100

სტადია: არქიტექტურული პროექტი

სტადია	ფურც. --	ფურც-ბი	დაკვ. №

VI სართულის გეგმა
+19,20 ნიშნულზე

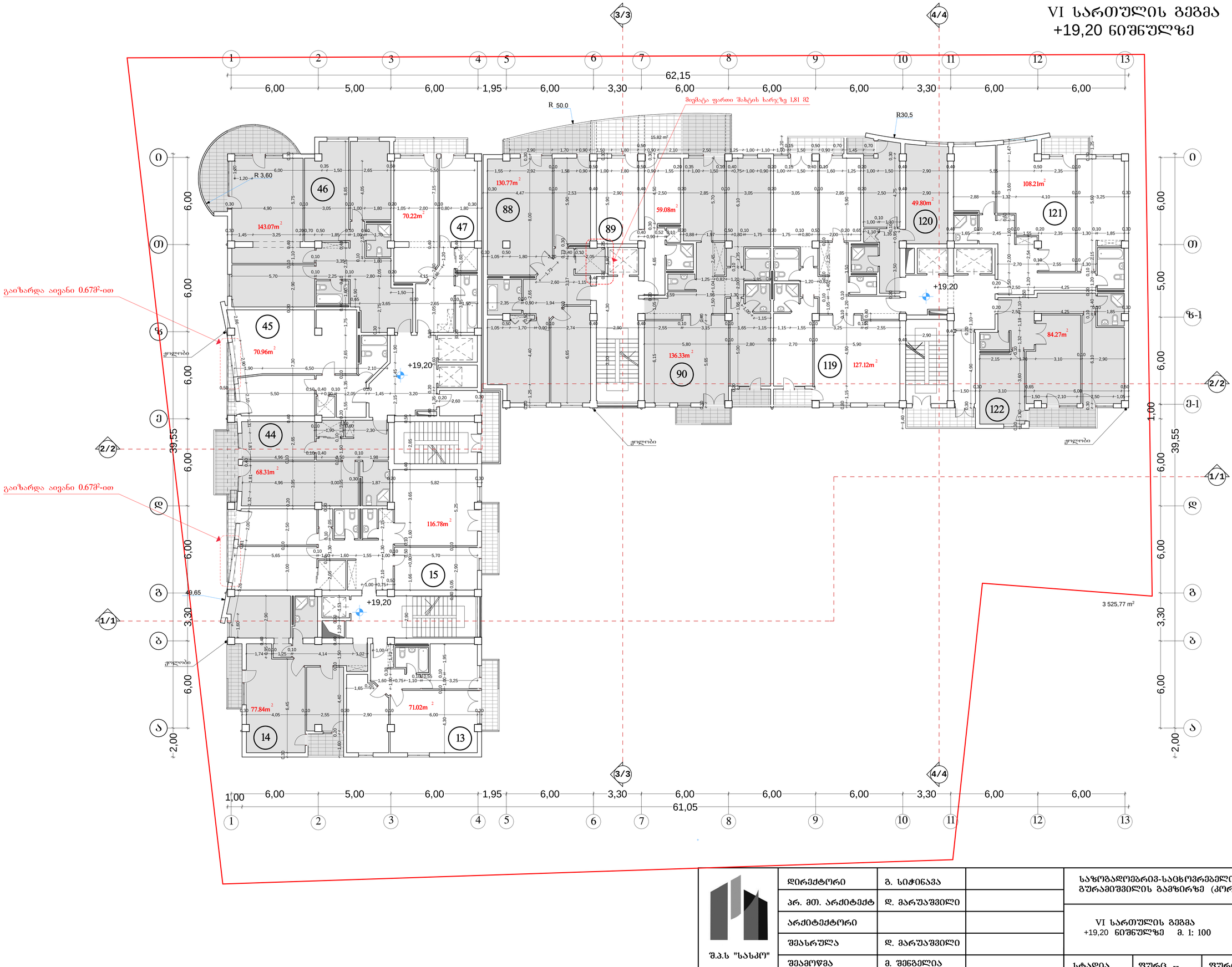

შ.პ.ს "სასპრო"	დირექტორი	გ. სიჭინავა	
	არ. მთ. არქიტექტ	დ. მარუაშვილი	
	არქიტექტორი		
	შემასრულა	დ. მარუაშვილი	
	შეამოწმა	მ. შენგელია	

საზოგადოებრივ-საცხოვრებელი ნაგებობა
გურამიშვილის გამზირზე (კორექტირება)

VI სართულის გეგმა
+19,20 ნიშნულზე მ. 1: 100

სტადია: არქიტექტურული პროექტი

სტადია	ფურც. --	ფურც-ბი	დაკვ. №

VII სართულის გეგმა
+22,50 ნიშნულზე

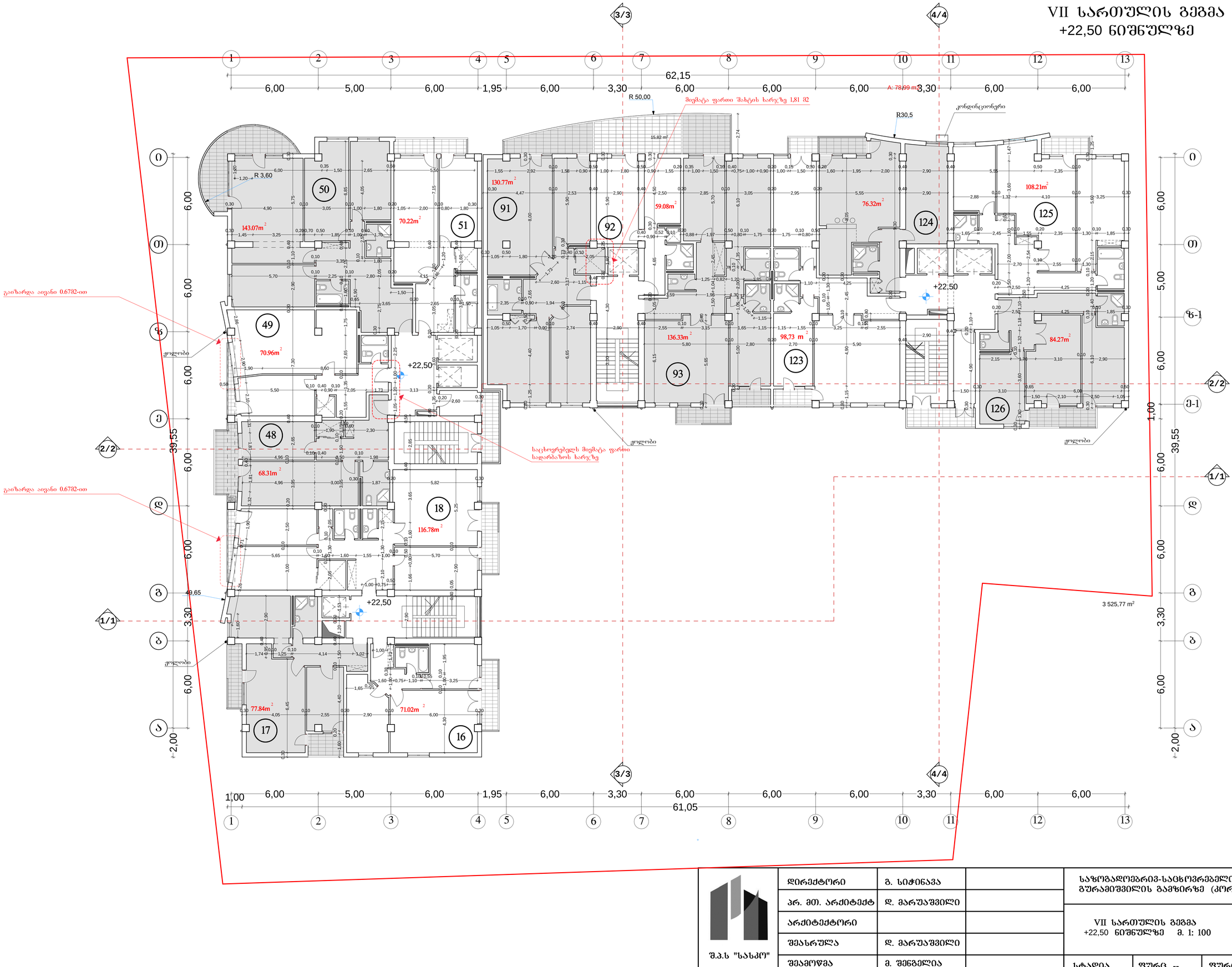

შ.პ.ს "სასპრო"	დირექტორი	გ. სიჭინავა	
	არ. მთ. არქიტექტ	დ. მარუაშვილი	
	არქიტექტორი		
	შესრულა	დ. მარუაშვილი	
	შეამოწმა	მ. შენგელია	

საზოგადოებრივ-საცხოვრებელი ნაგებობა
გურამიშვილის გამზირზე (კორექტირება)

VII სართულის გეგმა
+22,50 ნიშნულზე მ. 1: 100

სტადია: არქიტექტურული პროექტი

სტადია	ფურც. --	ფურც-ბი	დაკვ. №

VIII სართულის გეგმა
+25,80 ნიშნულზე

ლითონის კონსტრუქცია
საჩრდილობელი

3/3 4/4

1 2 3 4 5 6 7 8 9 10 11 12 13

6,00 5,00 6,00 1,95 6,00 3,30 6,00 6,00 6,00 3,30 6,00 6,00

62,15

მეშვიდე ფართო შახტის ხარჯზე 1,81 მ2

R 3,70 R 30,46

0 თ ზ ე დ გ ბ ა

6,00 6,00 6,00 6,00 3,30 6,00 6,00 6,00 2,00

39,55

54 55 94 95 96 127 128 129 130 53 52 21 20 19

143.07m² 70.22m² 130.77m² 46.51m² 71.79m² 103.90m² 71.92m² 127.82m² 96.32m² 82.48m² 68.31m² 121.97m² 71.02m²

+25,80

ქოლგობი

საცხოვრებლის მეშვიდე ფართო სადარბაზოს ხარჯზე

3 525,77 m²

1,05 6,00 5,00 6,00 1,95 6,00 3,30 6,00 6,00 6,00 3,30 6,00 6,00

61,00

1 2 3 4 5 6 7 8 9 10 11 12 13

შ.პ.ს "სასპრ"	დირექტორი	გ. სიჭინავა	
	პრ. მთ. არქიტექტ	დ. მარუაშვილი	
	არქიტექტორი		
	შეასრულა	დ. მარუაშვილი	
	შეამოწმა	მ. შენგელია	

საზოგადოებრივ-საცხოვრებელი ნაგებობა
გურამიშვილის გამზირზე (კორექტირება)

VIII სართულის გეგმა
+25,80 ნიშნულზე მ. 1: 100

სტადია
არქიტექტურული
პროექტი

სტადია	ფურც. --	ფურც-ბი	დაკვ. №

IX სართულის გეგმა
+29,10 ნიშნულზე

ლითონის კონსტრუქცია
საჩრდილობელი

მიმმატა ფართი შახტის ხარჯზე 1.81 მ2

R 3,70

1	2	3	4	5	6	7	8	9	10	11	12	13	
6,00	5,00	6,00	1,95	6,00	3,30	6,00	6,00	6,00	3,30	6,00	6,00		62,15
1,05	6,00	5,00	6,00	1,95	6,00	3,30	6,00	6,00	6,00	3,30	6,00	6,00	61,00

0	6,00	6,00	0
თ	6,00	5,00	ზ-1
ზ	6,00	6,05	ე-1
ე	6,00	1,00	
დ	6,00	6,00	დ
გ	3,30	6,00	გ
ბ	6,00	6,00	ბ
ა	2,00	2,00	ა
	39,55	39,55	

3/3 — 4/4 — 2/2 — 1/1

58 — 147.05m² — 70.22m² — 59 — 97 — 124.74m² — 46.51m² — 98 — 70.7m² — 132 — 133 — 100.36m² — 134 — 82.48m² — 131 — 96.32m² — 127.82m² — 99 — 57 — 71.92m² — 56 — 68.41m² — 24 — 121.97m² — 23 — 74.38m² — 71.02m² — 22

+29,10

ჭოლობი

საცხოვრებლის მიმატა ფართი სადარბაზოს ხარჯზე

3 525,77 m²

შ.პ.ს "სასპრ"	დირექტორი	გ. სიჭინავა	
	პრ. მთ. არქიტექტ	დ. მარუაშვილი	
	არქიტექტორი		
	შეასრულა	დ. მარუაშვილი	
	შეამოწმა	მ. შენგელია	

საზოგადოებრივ-საცხოვრებელი ნაგებობა
გურამიშვილის გამზირზე (კორექტირება)

IX სართულის გეგმა
+29,10 ნიშნულზე მ. 1: 100

სტადია
არქიტექტურული
პროექტი

სტადია	ფურც. --	ფურც-ბი	დაკვ. №

X სართულის გეგმა
+32,20 ნიშნულზე

მიმღები ფართი შახტის ხარჯზე 1.81 მ2

62,15

6,00 | 5,00 | 6,00 | 1,95 | 6,00 | 3,30 | 6,00 | 6,00 | 6,00 | 3,30 | 6,00 | 6,00

1 2 3 4 5 6 7 8 9 10 11 12 13

3/3 4/4

0 ა ბ გ დ ე ვ ზ თ ი

6,00 | 6,00 | 3,30 | 6,00 | 2,00

1/1 2/2

39,55

1,05 | 6,00 | 5,00 | 6,00 | 1,95 | 6,00 | 3,30 | 6,00 | 6,00 | 6,00 | 3,30 | 6,00 | 6,00

61,00

1,00 | 6,00 | 6,05 | 5,00 | 6,00 | 6,00

ზ-1 ე-1

R 3,70

147.05m² 62 | 70.22m² 63 | 124.74m² | 46.51m² | 100 | 101 | 70.71m² | 136 | 100.36m² 137

71.92m² 61 | 68.41m² 60 | 27 121.97m² | 127.82m² 102 | 96.32m² 135 | 82.48m² 138

74.38m² 26 | 71.02m² 25

+32,40

კოლონები

საცხოვრებლის მიმღები ფარის სადგრძახოს ხარჯზე

3 525,77 m²

შ.პ.ს "სასპრ"	დირექტორი	გ. სიჭინავა	
	პრ. მთ. არქიტექტ	დ. მარუაშვილი	
	არქიტექტორი		
	შეასრულა	დ. მარუაშვილი	
	შეამოწმა	მ. შენგელია	

საზოგადოებრივ-საცხოვრებელი ნაგებობა
გურამიშვილის გამზირზე (კორექტირება)

X სართულის გეგმა
+32,40 ნიშნულზე მ. 1: 100

სტადია
არქიტექტურული პროექტი

სტადია	ფურც. --	ფურც-ბი	დაკვ. №

XI სართულის გეგმა
+35,70 ნიშნულზე

ლითონის კონსტრუქცია
საჩრდილობელი

მიმღები ფართო შახტის ხარჯზე 1.81 მ2

R 3,70

147.05m2 | 66 | 70.22m2 | 67 | 158 | 120,01m2 | 42.66m2 | 159 | 70.71m2 | 140 | 141 | 100.36m2

65 | 71.92m2 | +35,70 | 160 | 123.19m2 | 139 | 96.32m2 | 142 | 82.48m2

64 | 83.10m2

157 | 104.30m2

156 | 74.38m2 | 71.02m2 | 155

+35,70

ჭოლობი

საცხოვრებლის მიმღები ფარო
სადარბაზოს ხარჯზე

3 525,77 m2

62,15

6,00 | 5,00 | 6,00 | 1,95 | 6,00 | 3,30 | 6,00 | 6,00 | 6,00 | 3,30 | 6,00 | 6,00

1,05 | 6,00 | 5,00 | 6,00 | 1,95 | 6,00 | 3,30 | 6,00 | 6,00 | 6,00 | 3,30 | 6,00 | 6,00

61,00

39,55

1,00 | 6,05 | 5,00 | 6,00 | 6,00 | 3,30 | 6,00 | 6,00 | 2,00

2,00 | 6,00 | 6,00 | 6,00 | 3,30 | 6,00 | 6,00

1 | 2 | 3 | 4 | 5 | 6 | 7 | 8 | 9 | 10 | 11 | 12 | 13

0 | თ | ზ | ე | დ | გ | ბ | ა

3/3 | 4/4 | 2/2 | 1/1 | ე-1 | ზ-1

შ.პ.ს "სასპო"	დირექტორი	გ. სიჭინავა		საზოგადოებრივ-საცხოვრებელი ნაგებობა გურამიშვილის გამზირზე (კორექტირება)
	პრ. მთ. არქიტექტ	დ. მარუაშვილი		
	არქიტექტორი			XI სართულის გეგმა +35,70 ნიშნულზე მ. 1: 100 — სტადია: არქიტექტურული პროექტი
	შეასრულა	დ. მარუაშვილი		
	შეამოწმა	მ. შენგელია		სტადია — ფურც. -- — ფურც-ბი — დაკვ. №

XII სართულის გეგმა
+39,00 ნიშნულზე

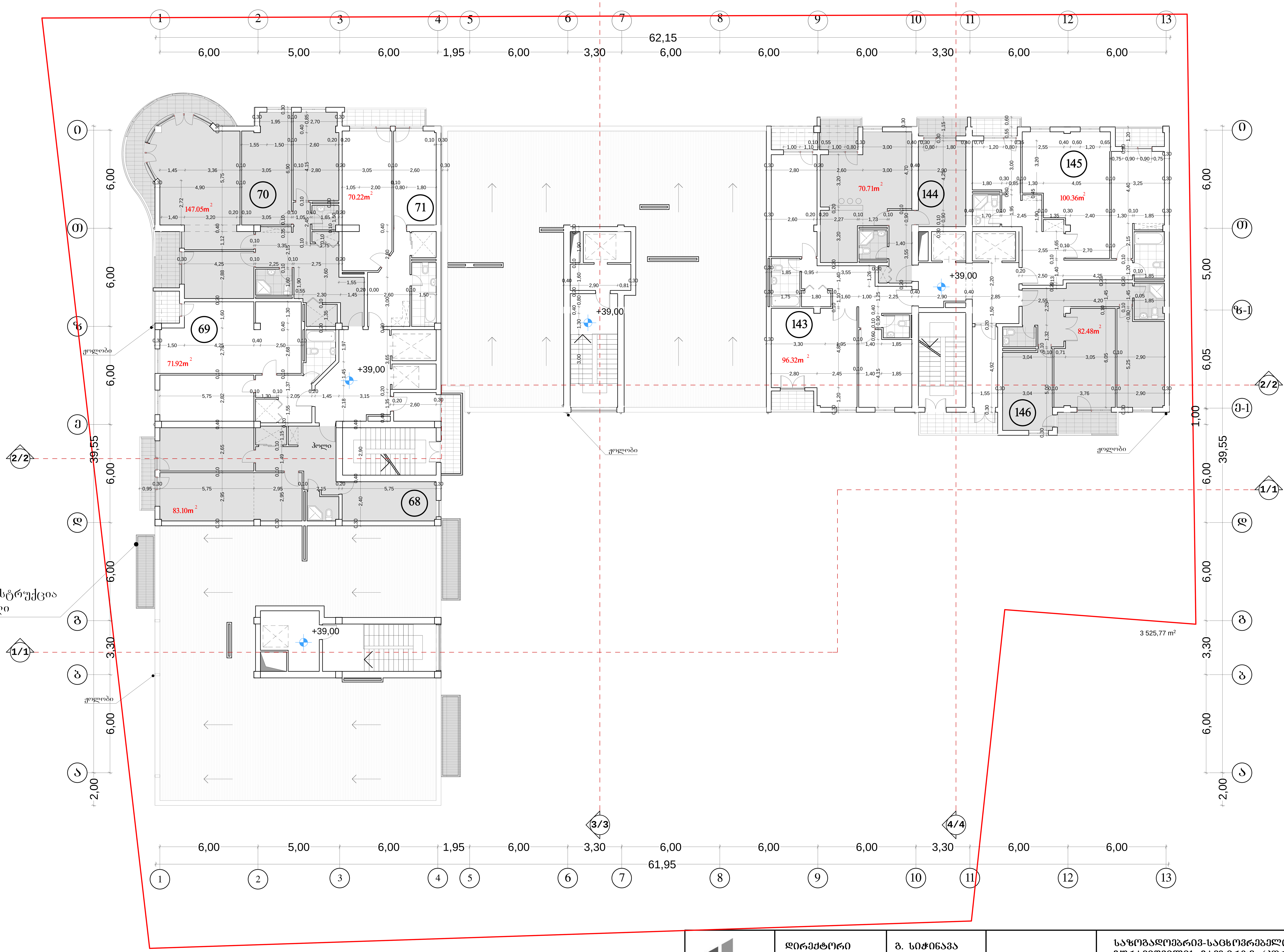

შ.პ.ს "სასკო"				
დირექტორი	გ. სიჭინავა		საზოგადოებრივ-საცხოვრებელი ნაგებობა გურამიშვილის გამზირზე (კორექტირება)	
პრ. მთ. არქიტექტ	დ. მარუაშვილი		XII სართულის გეგმა +39,00 ნიშნულზე მ. 1: 100	სტადია არქიტექტურული პროექტი
არქიტექტორი				
შეასრულა	დ. მარუაშვილი			
შეამოწმა	მ. შენგელია		სტადია	ფურც. -- / ფურც-ბი / დაკვ. №

ფილიალი	ბ. ს/ფ0ნ3ა		ს/ფ ნ3ა3ნ3ნ0 ნ3ნ3ნ03ნ0 ნ3ნ3ნ03ნ0-ს3ნნ03ნ0ნ3ნ3ნ0 ნ3ნ3ნ03ნ3 (ა03ნ3ნნ0ნ3ნ3ა) ნ3ნ3ნ0ნ3ნ3ნ0ნ3ნ3ნ0

XIV სართულის გეგმა
+45,60 ნიშნულზე



შ.პ.ს "სასპრ"	დირექტორი	გ. სიჭინავა	
	არ. მთ. არქიტექტ	დ. მარუაშვილი	
	არქიტექტორი		
	შეასრულა	დ. მარუაშვილი	
	შეამოწმა	მ. შენგელია	

საზოგადოებრივ-საცხოვრებელი ნაგებობა
გურამიშვილის გამზირზე (კორექტირება)

XIV სართულის გეგმა
±0,00 ნიშნულზე მ. 1: 100

სტადია: არქიტექტურული პროექტი

სტადია	ფურც. --	ფურც-ბი	დაკვ. №

სახურავის გეგმა
მ. 1: 250.



შ.პ.ს "სასპო"	დირექტორი	გ. სიჭინავა	საზოგადოებრივ-საცხოვრებელი ნაგებობა გურამიშვილის გამზირზე (კორექტირება)
	არქიტექტორი		სახურავის გეგმა მ. 1: 100 — სტადია: არქიტექტურული პროექტი
	შეასრულა	დ. მარუაშვილი	
	შეამოწმა	მ. შენგელია	სტადია — ფურც. -- — ფურც-ბი — დაკვ. №