ქალაქ თბილისის მუნიციპალიტეტის საკრებულო

დადგენილება № 8-23

“ 26 ” დეკემბერი 2017 წ.

ქ. თბილისი

„დედაქალაქის მიწათსარგებლობის გენერალური გეგმის დამტკიცების შესახებ“ ქ.თბილისის მუნიციპალიტეტის საკრებულოს 2014 წლის 30 დეკემბრის №20-105 დადგენილებაში ცვლილების შეტანის თაობაზე

„ნორმატიული აქტების შესახებ“ საქართველოს კანონის მე-20 მუხლის თანახმად, ქალაქ თბილისის მუნიციპალიტეტის საკრებულო ადგენს:

მუხლი 1.

შეტანილი იქნას ცვლილება „დედაქალაქის მიწათსარგებლობის გენერალური გეგმის დამტკიცების შესახებ“ ქ. თბილისის მუნიციპალიტეტის საკრებულოს 2014 წლის 30 დეკემბრის №20-105 დადგენილებაში (სსმ, ვებგვერდი: www.matsne.gov.ge, 06/01/2015, სარეგისტრაციო კოდი: 010260030.35.101.016099) და დადგენილების პირველი პუნქტით დამტკიცებული დედაქალაქის მიწათსარგებლობის გენერალური გეგმის გრაფიკული ნაწილი - რუკა (ფუნქციური ზონები) ჩამოყალიბდეს თანდართული სახით (თან ერთვის ცვლილების საინფორმაციო მასალა).

მუხლი 2.

დადგენილება ამოქმედდეს გამოქვეყნებისთანავე.

საკრებულოს თავმჯდომარე გიორგი ტყემალაძე

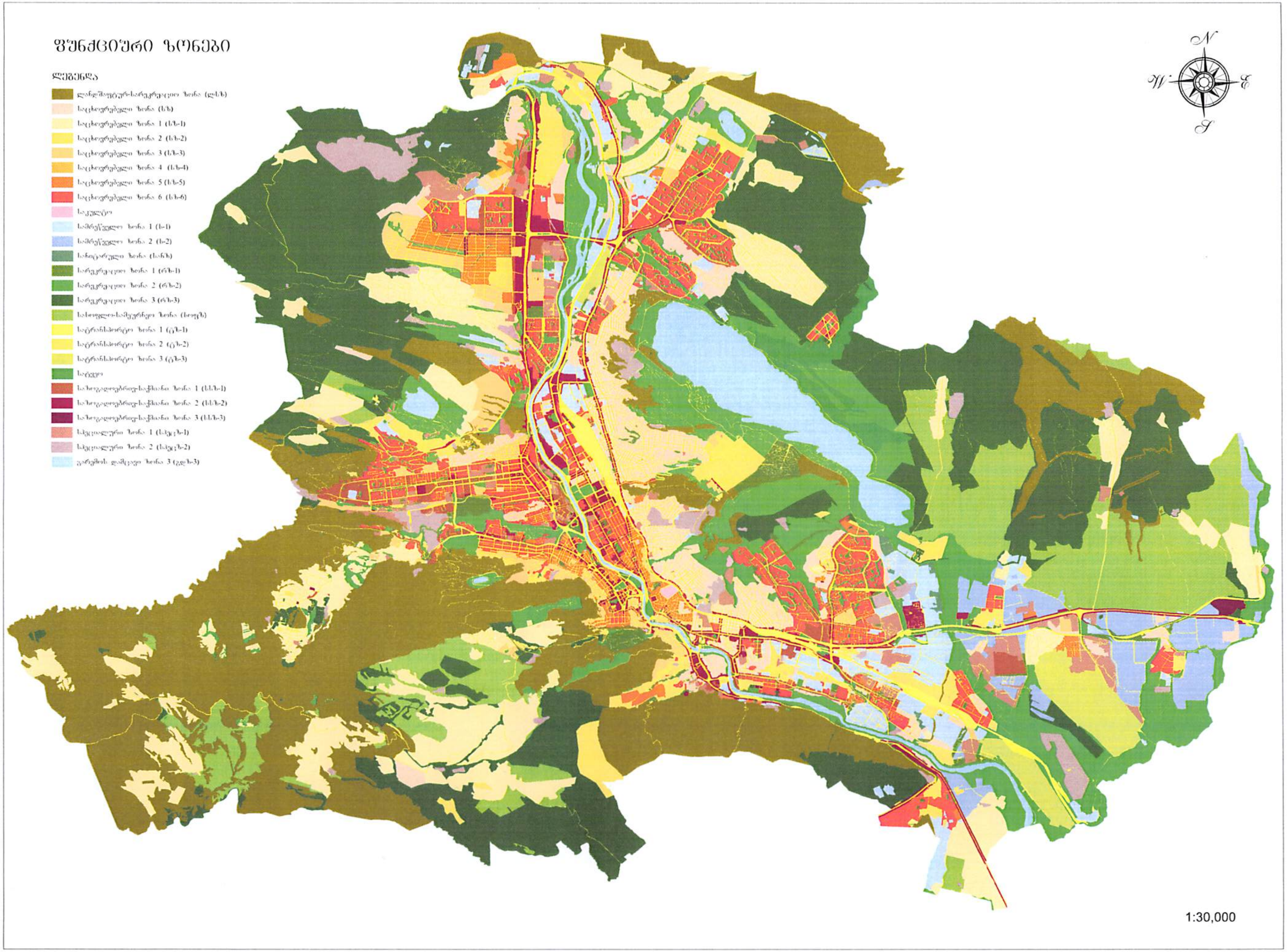
ფუნქციური ზონები
ლეგენდა
ლანდშაფტურ-სარეკრეაციო ზონა (ლსზ)
საცხოვრებელი ზონა (სზ)
საცხოვრებელი ზონა 1 (სზ-1)
საცხოვრებელი ზონა 2 (სზ-2)
საცხოვრებელი ზონა 3 (სზ-3)
საცხოვრებელი ზონა 4 (სზ-4)
საცხოვრებელი ზონა 5 (სზ-5)
საცხოვრებელი ზონა 6 (სზ-6)
საკულტო
სამრეწველო ზონა 1 (ს-1)
სამრეწველო ზონა 2 (ს-2)
სანიტარული ზონა (სანზ)
სარეკრეაციო ზონა 1 (რზ-1)
სარეკრეაციო ზონა 2 (რზ-2)
სარეკრეაციო ზონა 3 (რზ-3)
სასოფლო-სამეურნეო ზონა (სოფზ)
სატრანსპორტო ზონა 1 (ტზ-1)
სატრანსპორტო ზონა 2 (ტზ-2)
სატრანსპორტო ზონა 3 (ტზ-3)
სატყეო
საზოგადოებრივ-საქმიანი ზონა 1 (სსზ-1)
საზოგადოებრივ-საქმიანი ზონა 2 (სსზ-2)
საზოგადოებრივ-საქმიანი ზონა 3 (სსზ-3)
სპეციალური ზონა 1 (სპეცზ-1)
სპეციალური ზონა 2 (სპეცზ-2)
გარემოს დამცავი ზონა 3 (გდზ-3)
N
W
E
S
1:30,000

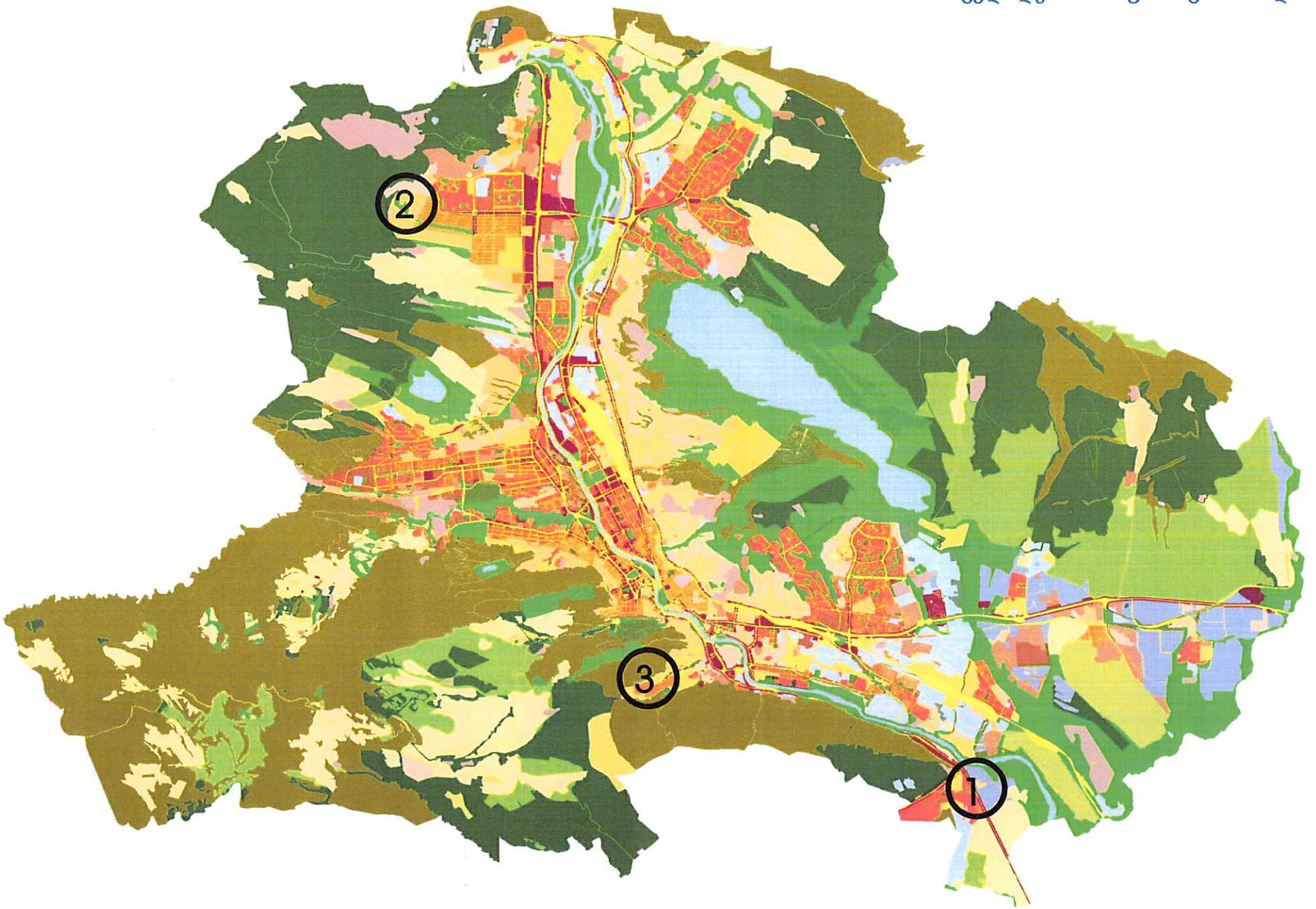
2
3
1

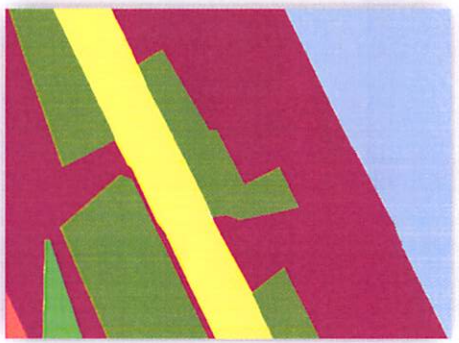

არსებული ფუნქციური ზონის კონტური

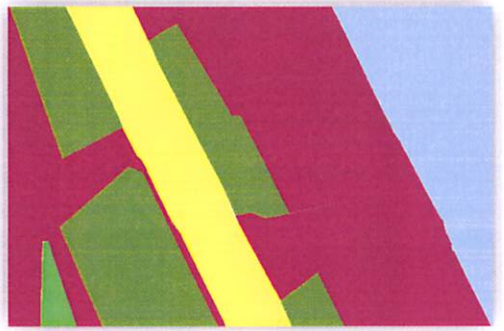

კორექტირებული ფუნქციური ზონის კონტური

სარეკრეაციო ზონა 1 (რზ-1) (არსებული ზონა **101** კვ.მ.)

საზოგადოებრივ-საქმიანი ზონა 2 (სსზ-2) (კორექტირებული ზონა **101** კვ.მ.)

1. ქ. თბილისში, კრწანისის რაიონში, რუსთავის გზატკეცილი #50-ში არსებულ მიწის ნაკვეთზე (საკადასტრო კოდი: N01.18.12.023.010-ის მიმდებარედ), (101 კვ.მ.) დაზუსტდეს კონტური სარეკრეაციო ზონა 1-სა და საზოგადოებრივ-საქმიან ზონა 2-ს შორის.

სარეკრეაციო ზონა 1 იცვლება საზოგადოებრივ-საქმიანი ზონა 2-ით, ("ქალაქ თბილისის მუნიციპალიტეტის ტერიტორიების გამოყენებისა და განაშენიანების რეგულირების საკითხთა საბჭოს" 12.10.2017 წლის ოქმი #41), განმცხადებელი.: კ.გოჩელაშვილი.

AR1548358.