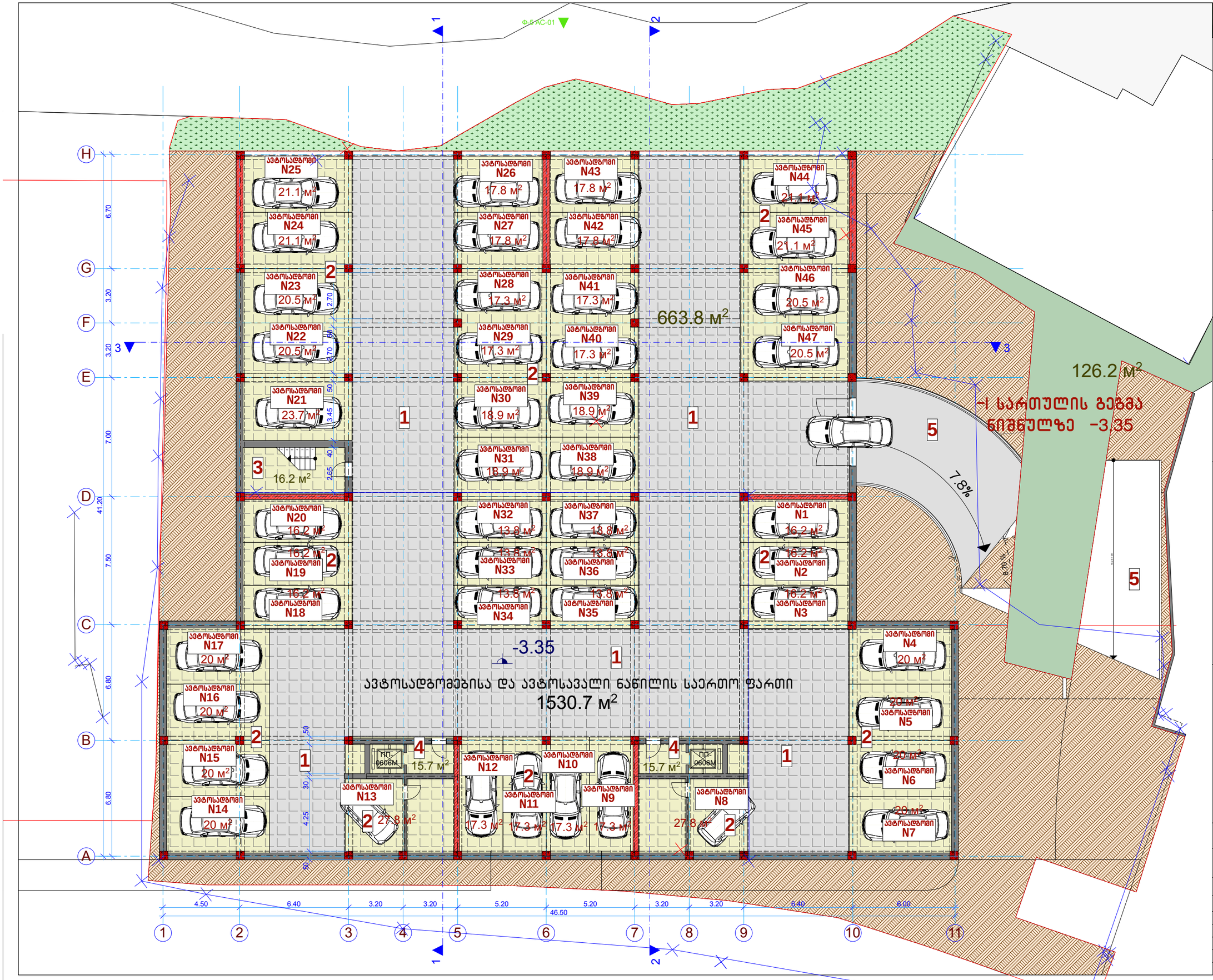


STUDIO VISUAL

# -1 სართულის გეგმა

## ტექნიკურ-ეკონომიკური მაჩვენებლები

| | |
|---|---|
| საშენებლო ფართი | 1661.2 კვ.მ. |
| საერთო ფართი | 1578.3 კვ.მ. |
| მათ შორის | |
| საცხოვრებელი ფართები | 0.00 კვ.მ. |
| საზაფხულო ფართები | 0.00 კვ.მ. |
| კიბეები და ლიფტები | 47.6 კვ.მ. |
| ავტოსადგომების ფართი | 866.9 კვ.მ. |
| ავტო სავალი ნაწილი | 663.8 კვ.მ. |
| კ2-ის საანგარიშო ფართი | 0.00 კვ.მ. |

## ექსპლიკაცია

1 ავტო სავალი ნაწილი
2 ავტოსადგომები
3 კიბის უჯრედი
4 ლიფტი და ლიფტის ჰოლი
5 ავტოსადგომებთან მისასვლელი საავტომობილო მოასფალტებული გზა

**შ.პ.ს. „VISUAL STUDIO“**

ქ. შარტავას ქ. №75-ში მრავალბინიანი საცხოვრებელი სახლის კორპუსტირების პროექტი

არქიტექტურულ-სამშენებლო ნაწილი

სარდაფის გეგმა

| | | |
|---|---|---|
| თანამდებობა | გვარი | ფურცელი |
| ტირექტორი. | ი.ანდრონიკაშვილი | ას-1 |
| პრ. მთ. არქ. | გ. ხელაძე | მასშტაბი |
| დაამუშავა | გ. ხელაძე | 1:200 |

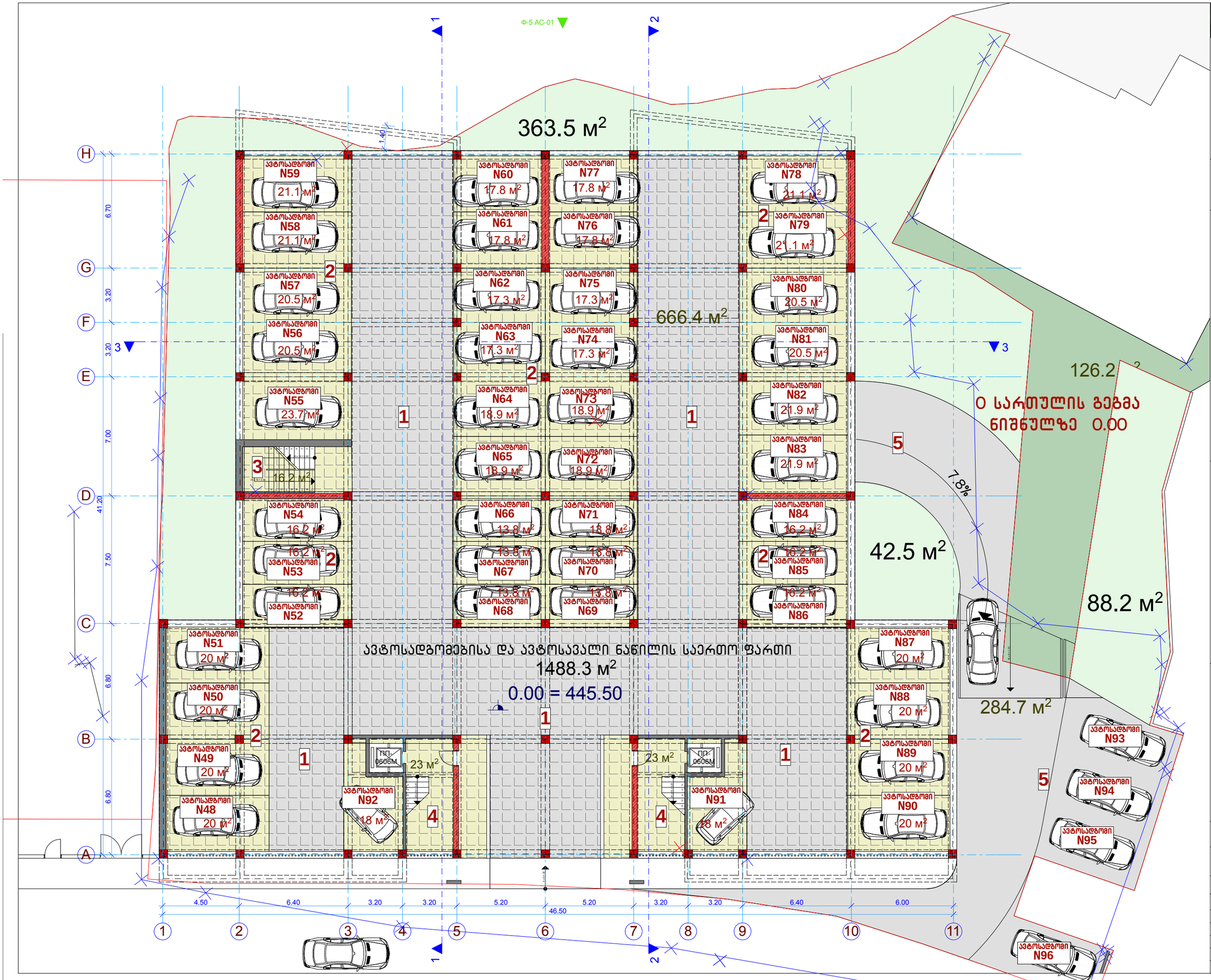


# 0 სართულის გეგმა

## ტექნიკურ-ეკონომიკური მაჩვენებლები

| | |
|---|---|
| სამშენებლო ფართი | 1661.2 კვ.მ. |
| საერთო ფართი | 1550.5 კვ.მ. |
| მათ შორის | |
| საცხოვრებელი ფართები | 0.00 კვ.მ. |
| საზაფხულო ფართები | 0.00 კვ.მ. |
| კიბეები და ლიფტები | 62.2 კვ.მ. |
| ავტოსადგომების ფართი | 821.9 კვ.მ. |
| ავტო სავალი ნაწილი | 666.4 კვ.მ. |
| კ2-ის საანგარიშო ფართი | 0.00 |

## ექსპლიკაცია

1. ავტო სავალი ნაწილი
2. ავტოსადგომები
3. კიბის უჯრედი
4. ლიფტი და ლიფტის ჰოლი
5. ავტოსადგომებთან მისასვლელი საავტომობილო მოასფალტებული გზა

**შ.პ.ს. „VISUAL STUDIO“**

ქ. შარტავას ქ. №75-ში მრავალბინიანი საცხოვრებელი სახლის კორპუსირების პროექტი

არქიტექტურულ-სამშენებლო ნაწილი

0 სართულის გეგმა

| | | |
|---|---|---|
| თანამდებობა | გვარი | ფურცელი |
| დირექტორი. | ი.ანდრონიკაშვილი | ას-1 |
| არ. მთ. არქ. | გ. ხელაძე | მასშტაბი |
| დაამუშავა | გ. ხელაძე | 1:200 |

# I სართულის გეგმა

## ტექნიკურ-ეკონომიკური მაჩვენებლები

| | |
|---|---|
| სამშენებლო ფართი | 1762.2 კვ.მ. |
| საერთო ფართი | 1662.6 კვ.მ. |
| მათ შორის | |
| საცხოვრებელი ფართები | 504.3 კვ.მ. |
| საზაფხულო ფართები | 90.0 კვ.მ. |
| კიბეები და ლიფტები | 47.0 კვ.მ. |
| რეკრეაცია | 880.3 კვ.მ. |
| პერისტილური ეზო | 141.0 კვ.მ. |
| კ2-ის საანგარიშო ფართი | 559.0 კვ.მ. |

## ექსპლიკაცია

1. ბინის ჰოლი
2. სამზარეულო
3. საერთო ოთახი
4. საძინებელი
5. საზაფხულო ფართი
6. სველი წერტილი
7. კიბის უჯრედი და ლიფტის ჰოლი
8. რეკრეაცია
9. პერისტილური ეზო


შ.პ.ს. „VISUAL STUDIO“

ქ. შარტავას ქ. №75-ში მრავალბინიანი საცხოვრებელი სახლის კორპუსტირების პროექტი


არქიტექტურულ-სამშენებლო ნაწილი

I სართულის გეგმა

| | | |
|---|---|---|
| თანამდებობა | გვარი | ფურცელი |
| დირექტორი. | ი.ანდრონიკაშვილი | ას-1 |
| პარ. მთ. არქ. | გ. ხელაძე | მასშტაბი |
| დაამუშავა | გ. ხელაძე | 1:200 |

# II სართულის გეგმა

## ტექნიკურ-ეკონომიკური მაჩვენებლები

| | |
|---|---|
| სამშენებლო ფართი | 1723.1 კვ.მ. |
| საერთო ფართი | 1605.4 კვ.მ. |
| მათ შორის | |
| საცხოვრებელი ფართები | 1299.1 კვ.მ. |
| საზაფხულო ფართები | 190.1 კვ.მ. |
| კიბეები და ლიფტები | 116.2 კვ.მ. |
| კ2-ის საანგარიშო ფართი | 1426.5 კვ.მ. |

## ექსპლიკაცია

1. ბინის ჰოლი
2. სამზარეულო
3. საერთო ოთახი
4. საძინებელი
5. საზაფხულო ფართი
6. სველი წერტილი
7. კიბის უჯრედი და ლიფტის ჰოლი

II სართულის გეგმა ნიშნულზე 6.40


შ.პ.ს. „VISUAL STUDIO“

შ. შარტავას ქ. №75-ში მრავალბინიანი საცხოვრებელი სახლის კორექტირების პროექტი


არქიტექტურულ-სამშენებლო ნაწილი

II სართულის გეგმა

| | | |
|---|---|---|
| თანამდებობა | გვარი | ფურცელი |
| დირექტორი. | ი.ანდრონიკაშვილი | ას-1 |
| პრ. მთ. არქ. | გ. ხელაძე | მასშტაბი |
| დამუშავა | გ. ხელაძე | 1:200 |

Ф-5 AC-01

III სართულის გეგმა
ნიშნულზე 9.60

# III სართულის გეგმა

## ტექნიკურ-ეკონომიკური მაჩვენებლები

| | |
|---|---|
| სამშენებლო ფართი | 1696.7 კვ.მ. |
| საერთო ფართი | 1528.8 კვ.მ. |
| მათ შორის | |
| სასხოვრებელი ფართები | 1072.5 კვ.მ. |
| საზაფხულო ფართები | 346.9 კვ.მ. |
| კიბეები და ლიფტები | 109.4 კვ.მ. |
| კ2-ის საანგარიშო ფართი | 1186.2 კვ.მ. |

## ექსპლიკაცია

1 ბინის ჰოლი
2 სამზარეულო
3 საერთო ოთახი
4 საძინებელი
5 საზაფხულო ფართი
6 სველი წერტილი
7 კიბის უჯრედი და ლიფტის ჰოლი

**შ.პ.ს. „VISUAL STUDIO“**

ქ. ზარტავას ქ. №75-ში მრავალბინიანი საცხოვრებელი სახლის კორპუსირების პროექტი

არქიტექტურულ-სამშენებლო ნაწილი

III სართულის გეგმა

| | | |
|---|---|---|
| თანამდებობა | გვარი | ფურცელი |
| დირექტორი. | ი.ანდრონიკაშვილი | ას-1 |
| არ. მთ. არქ. | გ. ხელაძე | მასშტაბი |
| დაამუშავა | გ. ხელაძე | 1:200 |

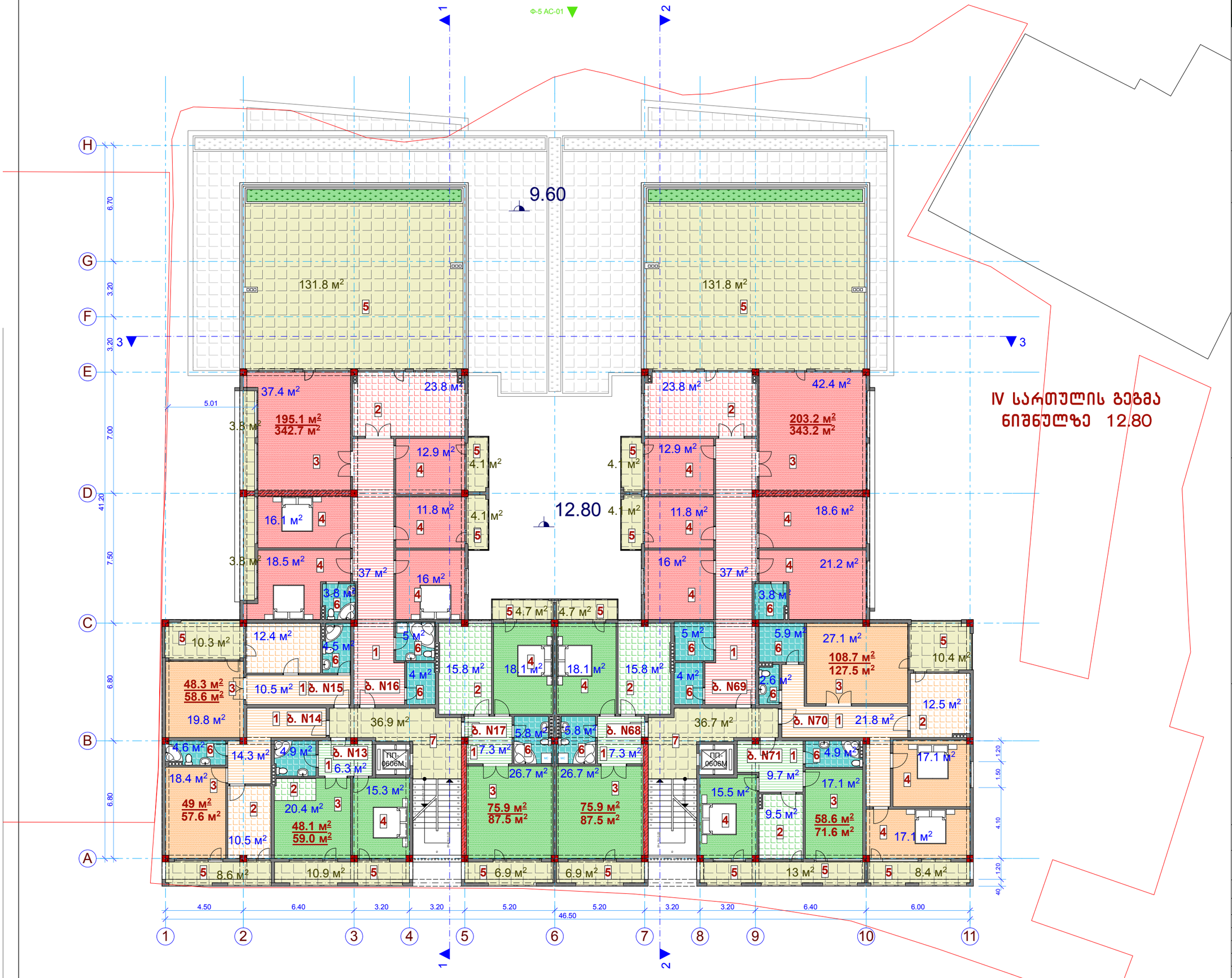


## IV სართულის გეგმა
ნიშნულზე

# IV სართულის გეგმა

## ტექნიკურ-ეკონომიკური მაჩვენებლები

| | |
|---|---|
| სამშენებლო ფართი | 1405.7 კვ.მ. |
| საერთო ფართი | 1308.8 კვ.მ. |
| მათ შორის | |
| საცხოვრებელი ფართები | 862.8 კვ.მ. |
| საზაფხულო ფართები | 372.4 კვ.მ. |
| კიბეები და ლიფტები | 73.6 კვ.მ. |

კ2-ის საანგარიშო ფართი ..... 955.4 კვ.მ.

## ექსპლიკაცია

1. ბინის ჰოლი
2. სამზარეულო
3. საერთო ოთახი
4. საძინებელი
5. საზაფხულო ფართი
6. სველი წერტილი
7. კიბის უჯრედი და ლიფტის ჰოლი

**შ.პ.ს. „VISUAL STUDIO“**

ქ. შარტავას ქ. №75-ში მრავალბინიანი საცხოვრებელი სახლის კორექტირების პროექტი

არქიტექტურულ-სამშენებლო ნაწილი

IV სართულის გეგმა

| | | |
|---|---|---|
| თანამდებობა | გვარი | ფერაცელი |
| დირექტორი. | ი.ანდრონიკაშვილი | ას-1 |
| პრ. მთ. არქ. | ბ. ხელაძე | მასშტაბი |
| დაამუშავა | ბ. ხელაძე | 1:200 |

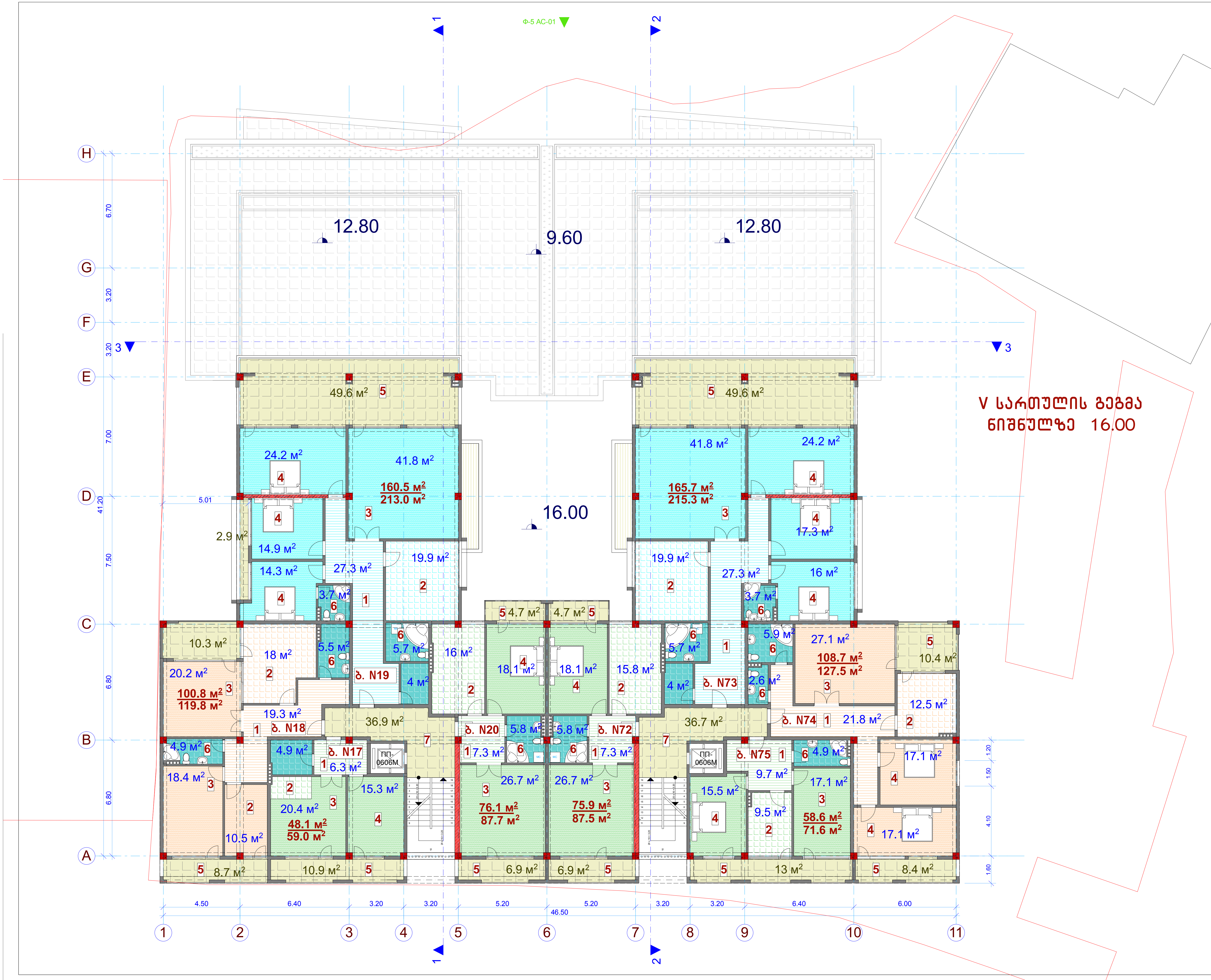


# V სართულის გეგმა

## ტექნიკურ-ეკონომიკური მაჩვენებლები

სამშენებლო ფართი ............ 1155.2 კვ.მ.

საერთო ფართი ..........................1055.0 კვ.მ.

მათ შორის

საცხოვრებელი ფართები ....... 794.4 კვ.მ.

საზაფხულო ფართები ............ 187.0 კვ.მ.

კიბეები და ლიფტები ............... 73.6 კვ.მ.

კ2-ის საანგარიშო ფართი ..... 876.2 კვ.მ.

## ექსპლიკაცია

1 ბინის ჰოლი
2 სამზარეულო
3 საერთო ოთახი
4 საძინებელი
5 საზაფხულო ფართი
6 სველი წერტილი
7 კიბის უჯრედი და ლიფტის ჰოლი

შ.პ.ს. „VISUAL STUDIO“

ქ. შარტავას ქ. №75-ში მრავალბინიანი საცხოვრებელი სახლის კორექტირების პროექტი

არქიტექტურულ-სამშენებლო ნაწილი

V სართულის გეგმა

| თანამდებობა | გვარი | ფურცელი |
|---|---|---|
| დირექტორი. | ი.ანდრონიკაშვილი | ას-1 |
| პრ. მთ. არქ. | გ. ხელაძე | მასშტაბი |
| დაამუშავა | გ. ხელაძე | 1:200 |

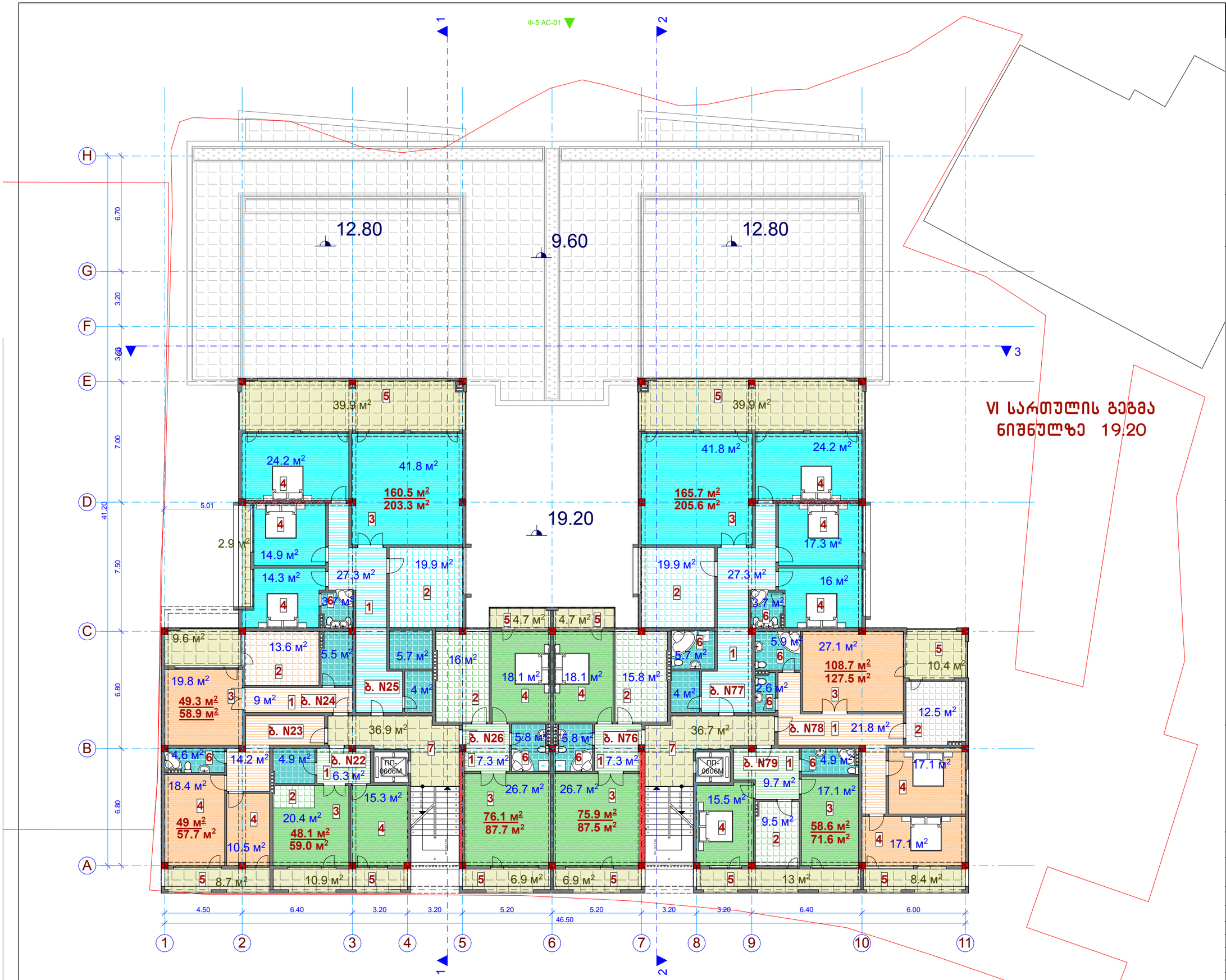


VI სართულის გეგმა
ნიშნულზე 19.20

STUDIO VISUAL

# VI სართულის გეგმა

## ტექნიკურ-ეკონომიკური მაჩვენებლები

| | |
|---|---|
| სამშენებლო ფართი | 1155.2 კვ.მ. |
| საერთო ფართი | 1032.7 კვ.მ. |
| მათ შორის | |
| საცხოვრებელი ფართები | 791.9 კვ.მ. |
| საზაფხულო ფართები | 166.9 კვ.მ. |
| კიბეები და ლიფტები | 73.6 კვ.მ. |
| კ2-ის საანგარიშო ფართი | 876.2 კვ.მ. |

## ექსპლიკაცია

1. ბინის ჰოლი
2. სამზარეულო
3. საერთო ოთახი
4. საძინებელი
5. საზაფხულო ფართი
6. სველი წერტილი
7. კიბის უჯრედი და ლიფტის ჰოლი

**შ.პ.ს. „VISUAL STUDIO“**

ქ. შარტავას ქ. №75-ში მრავალბინიანი საცხოვრებელი სახლის კორექტირების პროექტი

არქიტექტურულ-სამშენებლო ნაწილი

VI სართულის გეგმა

| | | |
|---|---|---|
| თანამდებობა | გვარი | ფურცელი |
| დირექტორი. | ი.ანდრონიკაშვილი | ას-1 |
| არ. მთ. არქ. | ბ. ხელაძე | მასშტაბი |
| დაამუშავა | ბ. ხელაძე | 1:200 |

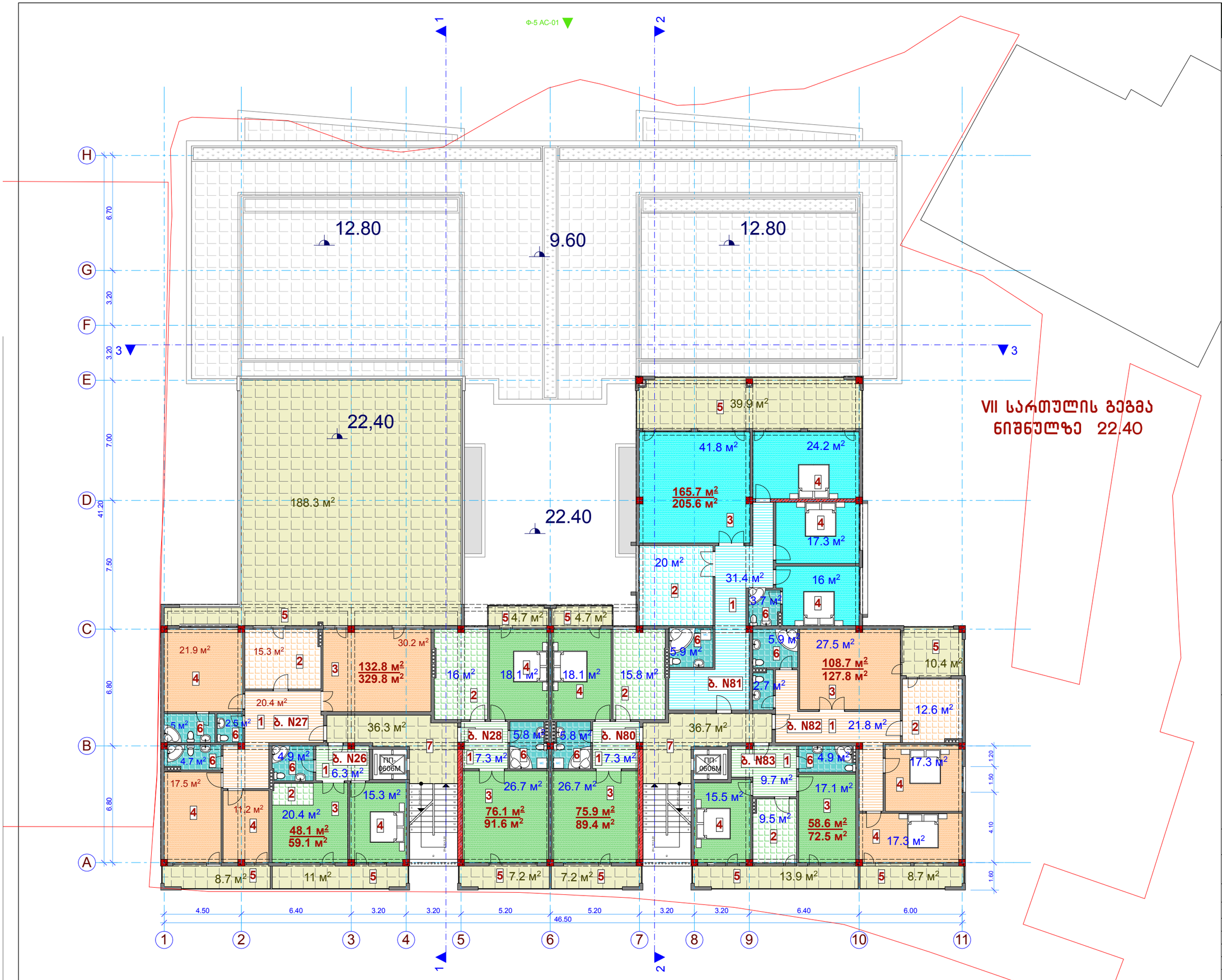


VII სართულის გეგმა ნიშნულზე 22.40

STUDIO VISUAL

# VII სართულის გეგმა

## ტექნიკურ-ეკონომიკური მაჩვენებლები

| | |
|---|---|
| სამშენებლო ფართი | 939.7 კვ.მ. |
| საერთო ფართი | 1044.2 კვ.მ. |
| მათ შორის | |
| საცხოვრებელი ფართები | 665.9 კვ.მ. |
| საზაფხულო ფართები | 304.7 კვ.მ. |
| კიბეები და ლიფტები | 73.6 კვ.მ. |

კ2-ის საანგარიშო ფართი ..... 724.4 კვ.მ.

## ექსპლიკაცია

1. ბინის პოლი
2. სამზარეულო
3. საერთო ოთახი
4. საძინებელი
5. საზაფხულო ფართი
6. სველი წერტილი
7. კიბის უჯრედი და ლიფტის პოლი


შ.პ.ს. „VISUAL STUDIO“

ქ. შარტავას ქ. №75-ში მრავალბინიანი საცხოვრებელი სახლის კონსტრუქციების პროექტი


არქიტექტურულ-სამშენებლო ნაწილი

VII სართულის გეგმა

| | | |
|---|---|---|
| თანამდებობა | გვარი | ფერცელი |
| დირექტორი. | ი.ანდრონიკაშვილი | ას-1 |
| პრ. მთ. არქ. | გ. ხელაძე | გასშტაბი |
| დაამუშავა | გ. ხელაძე | 1:200 |

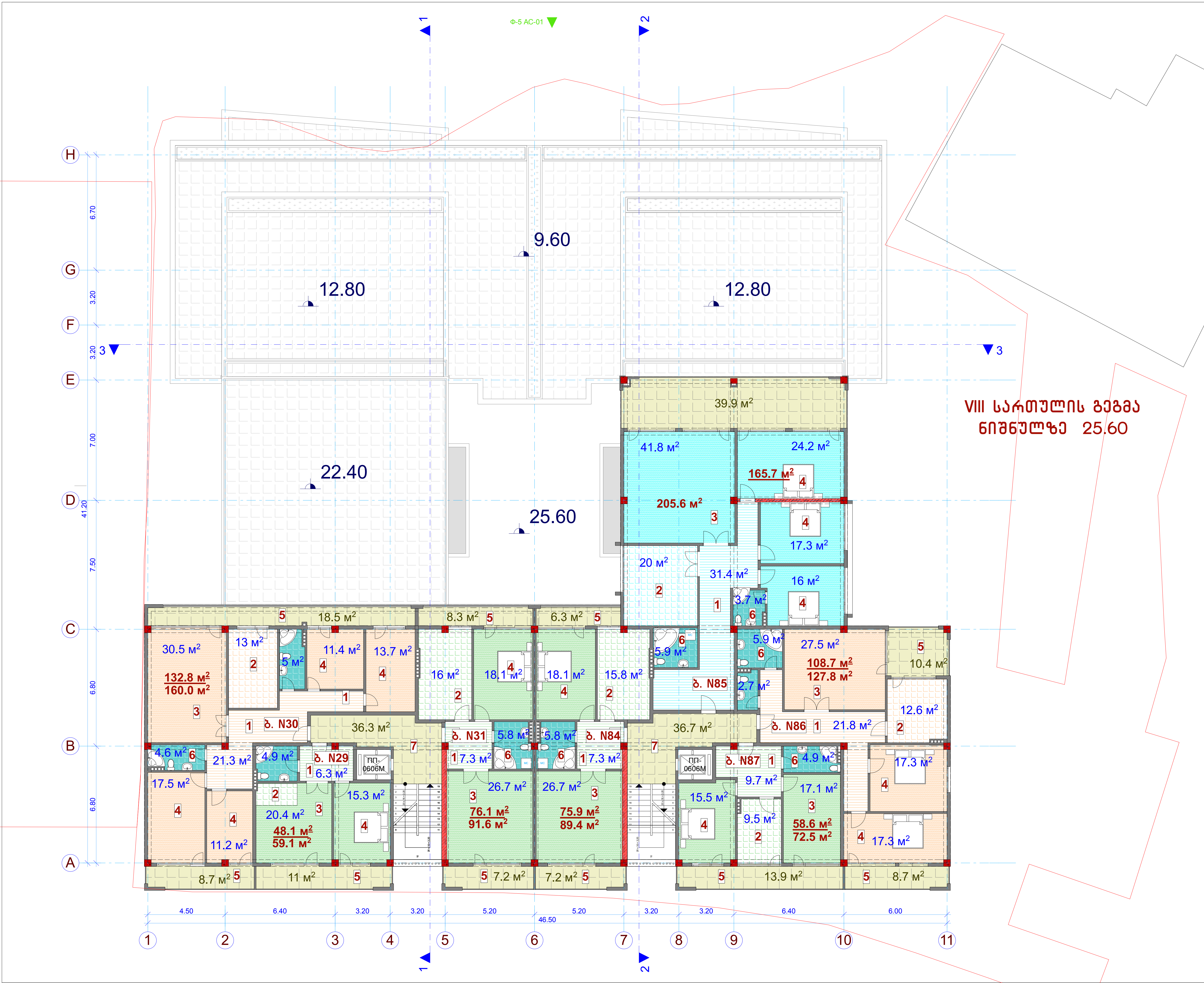


# VIII სართულის გეგმა

## ტექნიკურ-ეკონომიკური მაჩვენებლები

სამშენებლო ფართი ............... 939.7 კვ.მ.

საერთო ფართი ......................... 879.6 კვ.მ.

მათ შორის

საცხოვრებელი ფართები ....... 665.9 კვ.მ.

საზაფხულო ფართები ........... 140.1 კვ.მ.

კიბეები და ლიფტები ............... 73.6 კვ.მ.

კ2-ის საანგარიშო ფართი ..... 724.4 კვ.მ.

## ექსპლიკაცია

1 ბინის ჰოლი

2 სამზარეულო

3 საერთო ოთახი

4 საძინებელი

5 საზაფხულო ფართი

6 სველი წერტილი

7 კიბის უჯრედი და ლიფტის ჰოლი

შ.პ.ს. „VISUAL STUDIO“

ქ. შარტავას ქ. №75-ში
მრავალბინიანი საცხოვრებელი სახლის
კორექტირების პროექტი

არქიტექტურულ-სამშენებლო ნაწილი

VIII სართულის გეგმა

| თანამდებობა | გვარი | ფურცელი |
|---|---|---|
| დირექტორი. | ი.ანდრონიკაშვილი | ას-1 |
| პრ. მთ. არქ. | გ. ხელაძე | მასშტაბი |
| დაამუშავა | გ. ხელაძე | 1:200 |

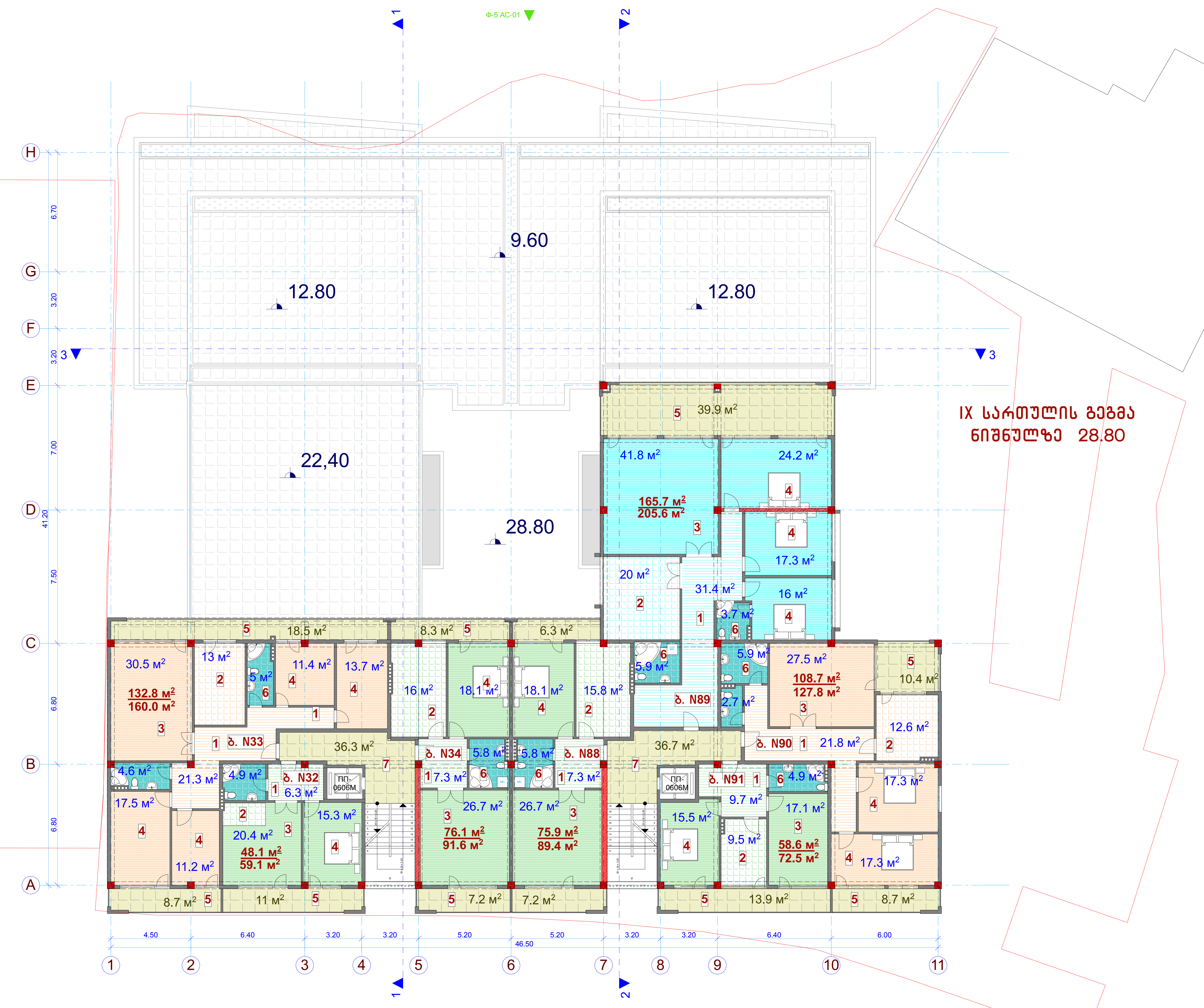


# IX სართულის გეგმა

## ტექნიკურ-ეკონომიკური მაჩვენებლები

სამშენებლო ფართი ............... 939.7 კვ.მ.
საერთო ფართი ......................... 879.6 კვ.მ.
მათ შორის
საცხოვრებელი ფართები ....... 665.9 კვ.მ.
საზაფხულო ფართები ........... 140.1 კვ.მ.
კიბეები და ლიფტები ............... 73.6 კვ.მ.

კ2-ის საანგარიშო ფართი ..... 724.4 კვ.მ.

## ექსპლიკაცია

1. ბინის ჰოლი
2. სამზარეულო
3. საერთო ოთახი
4. საძინებელი
5. საზაფხულო ფართი
6. სველი წერტილი
7. კიბის უჯრედი და ლიფტის ჰოლი

## შ.პ.ს. „VISUAL STUDIO“

ქ. შარტავას ქ. №75-ში
მრავალბინიანი საცხოვრებელი სახლის
კორექტირების პროექტი

არქიტექტურულ-სამშენებლო ნაწილი

IX სართულის გეგმა

| თანამდებობა | გვარი | ფურცელი |
| --- | --- | --- |
| დირექტორი. | ი.ანდრონიკაშვილი | ას-1 |
| პრ. მთ. არქ. | გ. ხელაძე | მასშტაბი |
| დაამუშავა | გ. ხელაძე | 1:200 |

Ф-5 AC-01

1 2 3

H G F E D C B A

6.70 3.20 3.20 7.00 41.20 7.50 6.80 6.80

9.60 12.80 12.80 22,40 32.00

39.9 м² 41.8 м² 24.2 м² 165.7 м² 205.6 м² 17.3 м² 20 м² 31.4 м² 16 м² 3.7 м²

18.5 м² 8.3 м² 6.3 м² 30.5 м² 132.8 м² 160.0 м² 13 м² 5 м² 11.4 м² 13.7 м² 16 м² 18.1 м² 18.1 м² 15.8 м² 5.9 м² 5.9 м² 27.5 м² 108.7 м² 127.8 м² 10.4 м² 2.7 м² 12.6 м²

ბ. N36 36.3 м² ბ. N37 5.8 м² 5.8 м² ბ. N92 36.7 м² ბ. N93 ბ. N94 21.8 м²

4.6 м² 21.3 м² 4.9 м² ბ. N35 6.3 м² 17.5 м² 11.2 м² 20.4 м² 48.1 м² 59.1 м² 15.3 м² 17.3 м² 17.3 м² 26.7 м² 26.7 м² 76.1 м² 91.6 м² 75.9 м² 89.4 м² ბ. N95 9.7 м² 4.9 м² 15.5 м² 9.5 м² 17.1 м² 58.6 м² 72.5 м² 17.3 м² 17.3 м²

8.7 м² 11 м² 7.2 м² 7.2 м² 13.9 м² 8.7 м²

TP-104C TP-104C

4.50 6.40 3.20 3.20 5.20 5.20 3.20 3.20 6.40 6.00

46.50

1 2 3 4 5 6 7 8 9 10 11

X სართულის გეგმა
ნიშნულზე 32.00

STUDIO VISUAL

# X სართულის გეგმა

## ტექნიკურ-ეკონომიკური მაჩვენებლები

| | |
|---|---|
| სამშენებლო ფართი | 939.7 კვ.მ. |
| საერთო ფართი | 879.6 კვ.მ. |
| მათ შორის | |
| საცხოვრებელი ფართები | 665.9 კვ.მ. |
| საზაფხულო ფართები | 140.1 კვ.მ. |
| კიბეები და ლიფტები | 73.6 კვ.მ. |

კ2-ის საანგარიშო ფართი ..... 724.4 კვ.მ.

## ექსპლიკაცია

1. ბინის პოლი
2. სამზარეულო
3. საერთო ოთახი
4. საძინებელი
5. საზაფხულო ფართი
6. სველი წერტილი
7. კიბის უჯრედი და ლიფტის პოლი

**შ.პ.ს. „VISUAL STUDIO“**

ქ. შარტავას ქ. №75-ში მრავალბინიანი საცხოვრებელი სახლის კორპუსტირების პროექტი

არქიტექტურულ-სამშენებლო ნაწილი

X სართულის გეგმა

| | | |
|---|---|---|
| თანამდებობა | გვარი | ფურცელი |
| დირექტორი. | ი.ანდრონიკაშვილი | ას-1 |
| არ. მთ. არქ. | გ. ხელაძე | მასშტაბი |
| დაამუშავა | გ. ხელაძე | 1:200 |

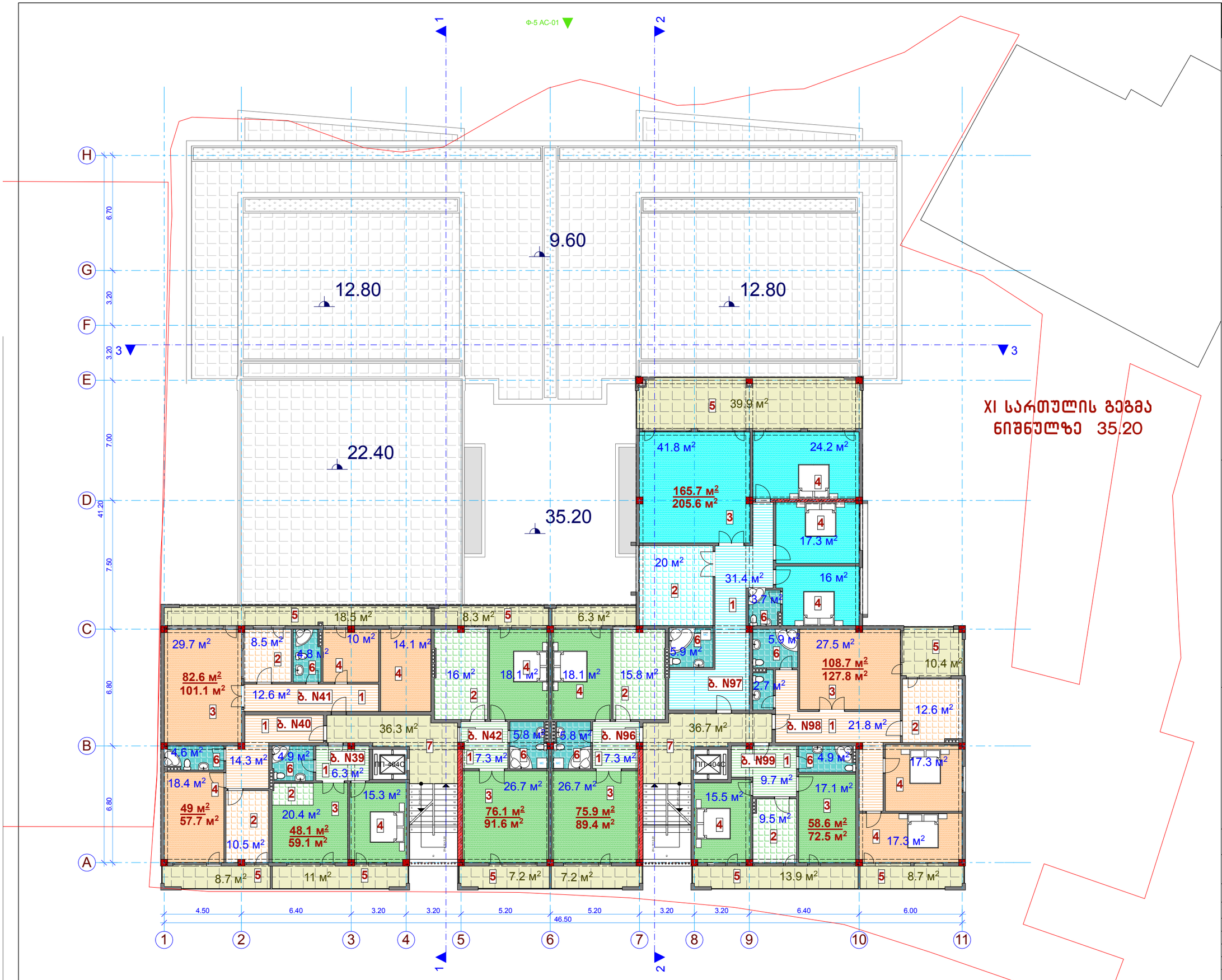


# XI სართულის გეგმა

## ტექნიკურ-ეკონომიკური მაჩვენებლები

| | |
|---|---|
| სამშენებლო ფართი | 939.7 კვ.მ. |
| საერთო ფართი | 878.4 კვ.მ. |
| მათ შორის | |
| საცხოვრებელი ფართები | 664.7 კვ.მ. |
| საზაფხულო ფართები | 140.1 კვ.მ. |
| კიბეები და ლიფტები | 73.6 კვ.მ. |
| კ2-ის საანგარიშო ფართი | 724.4 კვ.მ. |

## ექსპლიკაცია

1. ბინის პოლი
2. სამზარეულო
3. საერთო ოთახი
4. საძინებელი
5. საზაფხულო ფართი
6. სველი წერტილი
7. კიბის უჯრედი და ლიფტის პოლი

**შ.პ.ს. „VISUAL STUDIO“**

ქ. შარტავას ქ. №75-ში მრავალბინიანი საცხოვრებელი სახლის კორპუსტირების პროექტი

არქიტექტურულ-სამშენებლო ნაწილი

XI სართულის გეგმა

| | | |
|---|---|---|
| თანამდებობა | გვარი | ფურცელი |
| დირექტორი. | ი.ანდრონიკაშვილი | ას-1 |
| არ. მთ. არქ. | გ. ხელაძე | მასშტაბი |
| დაამუშავა | გ. ხელაძე | 1:200 |

Ф-5 AC-01

1 2 3

H G F E D C B A

6.70 3.20 3.20 7.00 41.20 7.50 6.80 6.80

9.60 12.80 12.80 22.40 38.40

39.9 м² 5 41.8 м² 24.2 м² 165.7 м² 205.6 м² 4 4 17.3 м² 3 20 м² 2 31.4 м² 1 3.7 м² 6 16 м² 4

18.5 м² 5 8.3 м² 5 6.3 м² 5

30.5 м² 186.4 м² 224.6 м² 3 13 м² 2 3 м² 11.4 м² 4 13.7 м² 4 1 ბ. N43 30.8 м² 33.7 м² 16 м² 2 18.1 м² 4 18.1 м² 4 15.8 м² 2 6 5.9 м² 6 5.9 м² ბ. N101 2.7 м² 27.5 м² 108.7 м² 127.8 м² 3 10.4 м² 5 12.6 м² 2 ბ. N102 1 21.8 м² 36.7 м²

4.6 м² 6 4.9 м² 17.5 м² 4 11.2 м² 4 20.4 м² 4 15.3 м² 4 7 ПП-304С 1 7.3 м² 6 ბ. N44 5.8 м² 5.8 м² ბ. N100 1 7.3 м² 6 26.7 м² 3 76.1 м² 91.6 м² 26.7 м² 3 75.9 м² 89.4 м² 7 ПП-304С ბ. N103 1 9.7 м² 15.5 м² 4 6 4.9 м² 17.1 м² 3 58.6 м² 72.5 м² 9.5 м² 2 17.3 м² 4 17.3 м² 4

8.7 м² 5 11 м² 5 5 7.2 м² 7.2 м² 5 13.9 м² 5 8.7 м²

4.50 6.40 3.20 3.20 5.20 5.20 3.20 3.20 6.40 6.00 46.50

1 2 3 4 5 6 7 8 9 10 11

1 2

3

XII სართულის გეგმა ნიშნულზე 38.40

# XII სართულის გეგმა

## ტექნიკურ-ეკონომიკური მაჩვენებლები

| | |
|---|---|
| სამშენებლო ფართი | 939.7 კვ.მ. |
| საერთო ფართი | 885.1 კვ.მ. |
| მათ შორის | |
| საცხოვრებელი ფართები | 671.4 კვ.მ. |
| საზაფხულო ფართები | 140.1 კვ.მ. |
| კიბეები და ლიფტები | 70.4 კვ.მ. |

კ2-ის საანგარიშო ფართი ..... 724.4 კვ.მ.

## ექსპლიკაცია

1 ბინის პოლი
2 სამზარეულო
3 საერთო ოთახი
4 საძინებელი
5 საზაფხულო ფართი
6 სველი წერტილი
7 კიბის უჯრედი და ლიფტის პოლი

**შ.პ.ს. „VISUAL STUDIO“**

ქ. შარტავას ქ. №75-ში მრავალბინიანი საცხოვრებელი სახლის კორპუსტირების პროექტი

არქიტექტურულ-სამშენებლო ნაწილი

XII სართულის გეგმა

| | | |
|---|---|---|
| თანამდებობა | გვარი | ფურცელი |
| დირექტორი. | ი.ანდრონიკაშვილი | ას-1 |
| არ. მთ. არქ. | გ. ხელაძე | მასშტაბი |
| დაამუშავა | გ. ხელაძე | 1:200 |

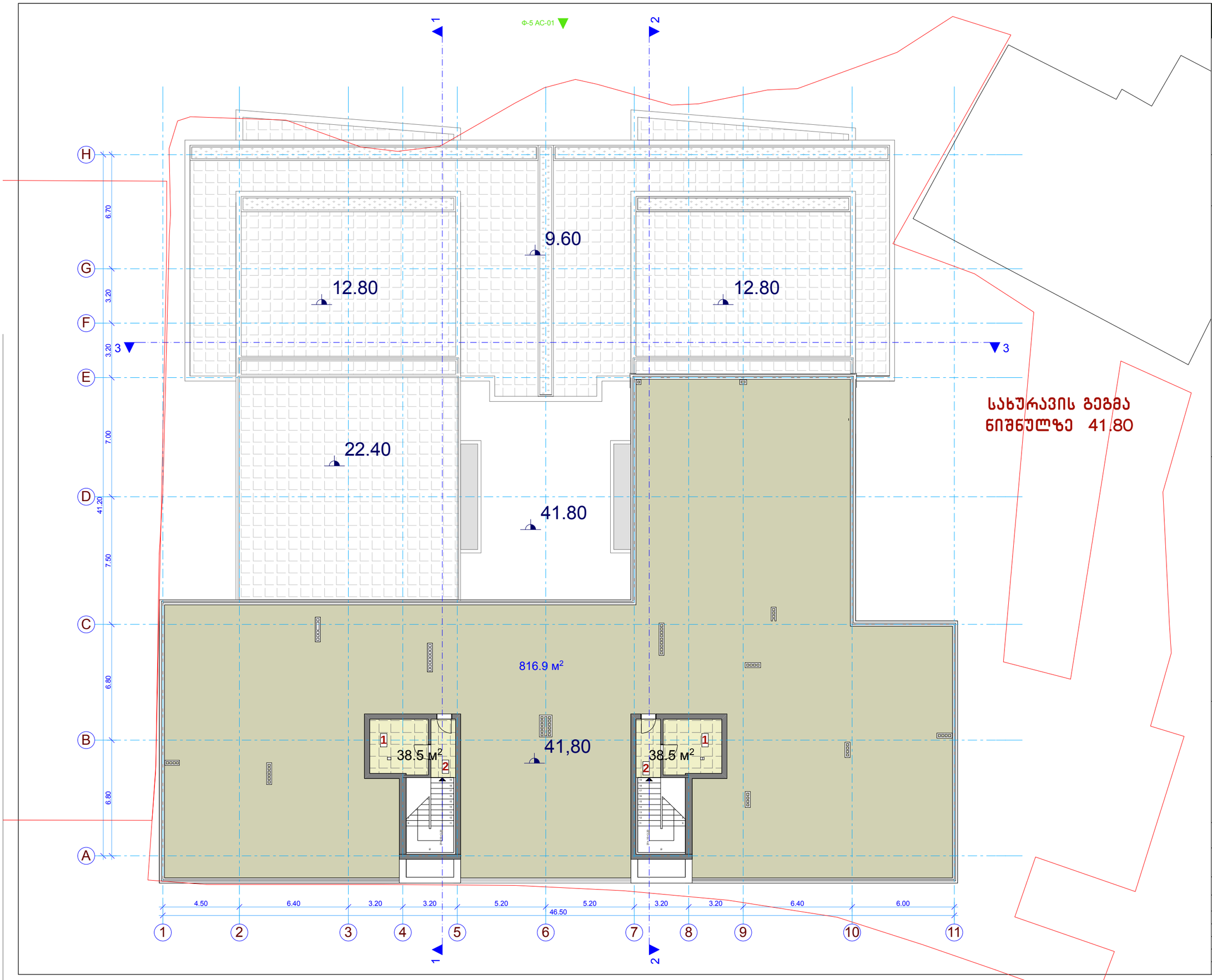


# სახურავის გეგმა

## ტექნიკურ-ეკონომიკური მაჩვენებლები

| | |
|---|---|
| სამშენებლო ფართი | 939.7 კვ.მ. |
| კიბეები და ლიფტები | 77.0 კვ.მ. |

## ექსპლიკაცია

1 ლიფტის საპარატო

2 კიბის უჯრედი და ლიფტის ჰოლი

**შ.პ.ს. „VISUAL STUDIO“**

ქ. შარტავას ქ. №75-ში
მრავალბინიანი საცხოვრებელი სახლის
კორპუსტირების პროექტი

არქიტექტურულ-სამშენებლო ნაწილი

**გადახურვის გეგმა**

| | | |
|---|---|---|
| თანამდებობა | გვარი | ფურცელი |
| დირექტორი. | ი.ანდრონიკაშვილი | ას-1 |
| პრ. მთ. არქ. | გ. ხელაძე | მასშტაბი |
| დაამუშავა | გ. ხელაძე | 1:200 |

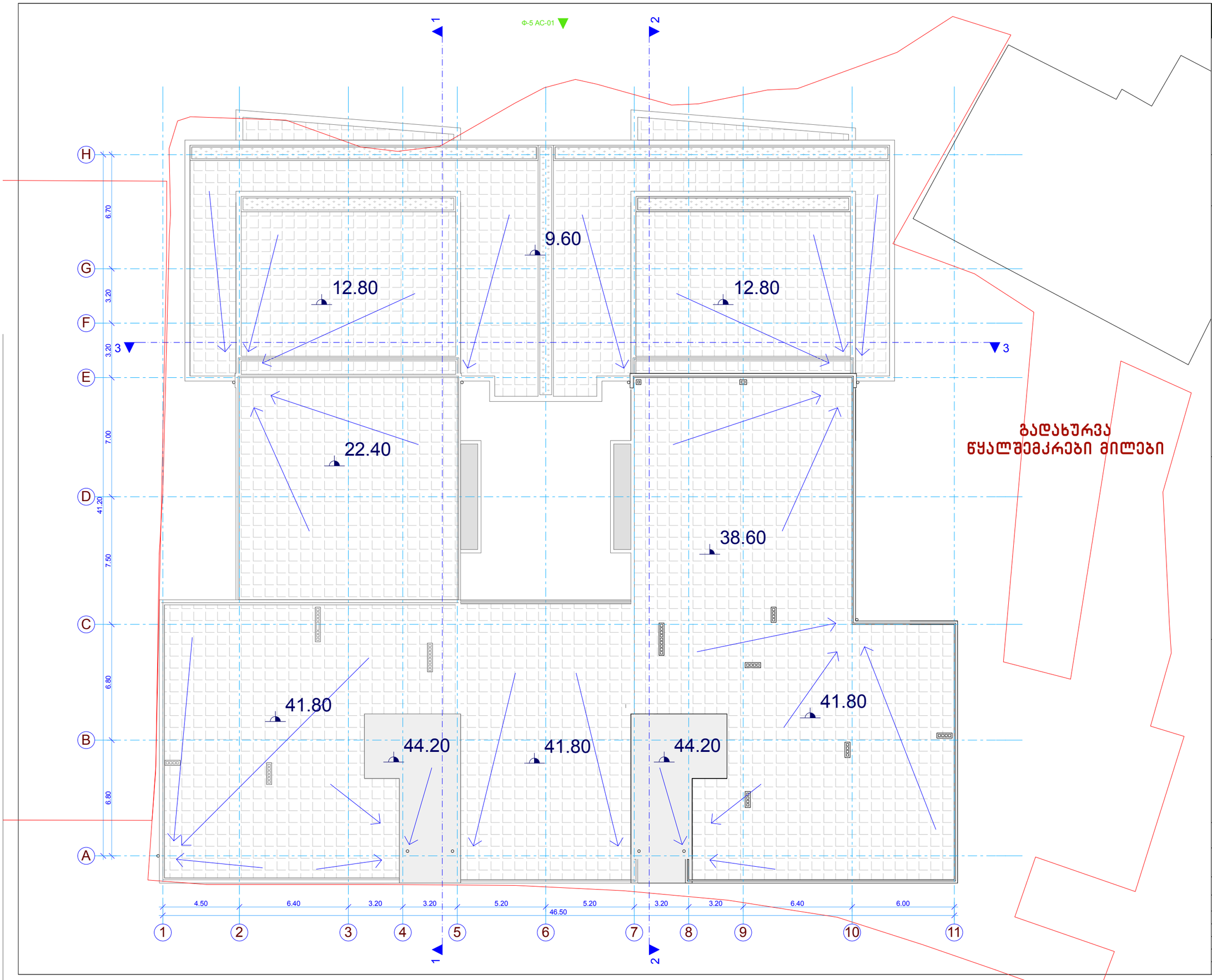


გადახურვის გეგმა

ტექნიკურ-ეკონომიკური მაჩვენებლები

სამშენებლო ფართი ..... 77.0 კვ.მ.

შ.პ.ს. „VISUAL STUDIO“

ქ. შარტავას ქ. №75-ში მრავალბინიანი საცხოვრებელი სახლის კორპუსების პროექტი

არქიტექტურულ-სამშენებლო ნაწილი

გადახურვის გეგმა

| | | |
|---|---|---|
| თანამდებობა | გვარი | ფურცელი |
| დირექტორი. | ი.ანდრონიკაშვილი | ას-1 |
| პარ. მთ. არქ. | გ. ხელაძე | მასშტაბი |
| დაამუშავა | გ. ხელაძე | 1:200 |