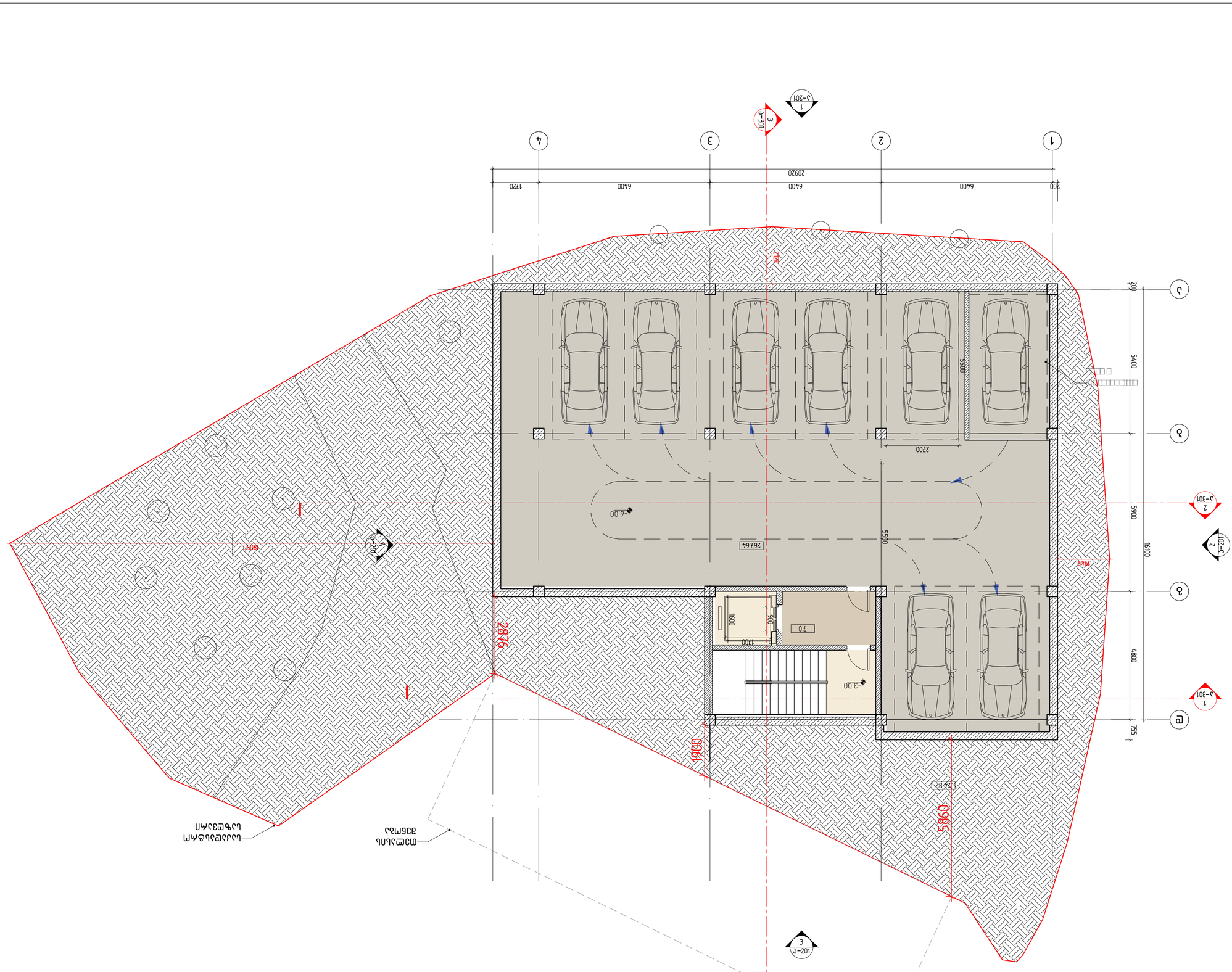
1
2
3
4
209.20
6.40
6.40
6.40
1.72
0.20
5.40
5.90
4.80
7.55
16.00
2700
5500
26.82
5860
1900
2876
1.00
7.0
1.00
1.60
3.00
6.00
2.00
2.00
2

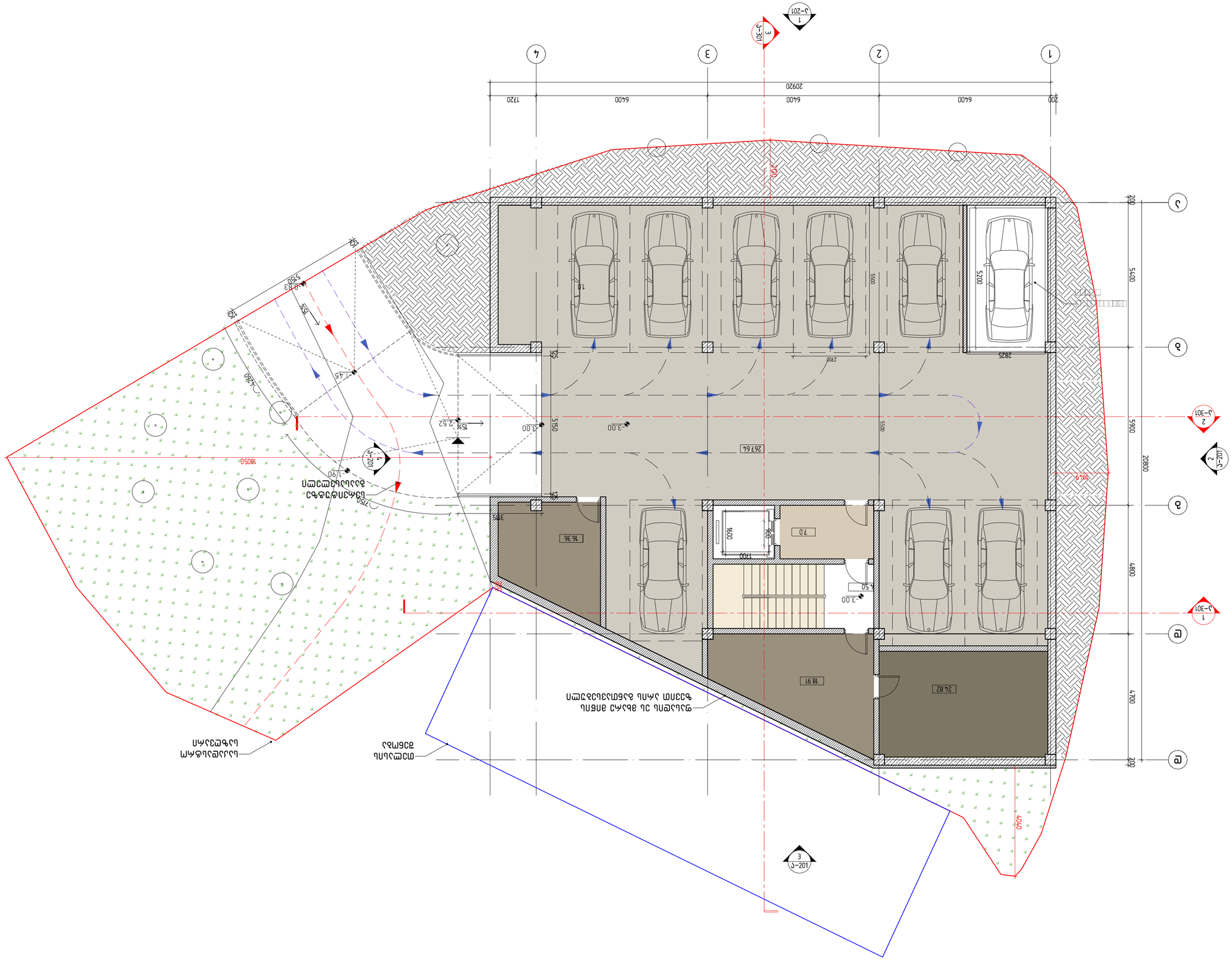
1
2
3
4
А
Б
В
Г
20920
6400
1720
200
5400
5900
4800
4700
200
20800
5550
5500
2700
2825
5200
10
3.00
767.64
16.36
18.91
24.82
7.0
4.50
1400
900
400
3765
1790
1790
18050
5760
5760
1.45
1.60
152
7.62
152
152
152
152
3765
3765
4040
949
949
1-201
2-201
3-201
1-201
2-201
3-201
1-201
2-201
3-201
ბეტონის ფილა
ასფალტის საფარი
ბეტონის ბორდიური
ბეტონის ბორდიური
ბეტონის ბორდიური

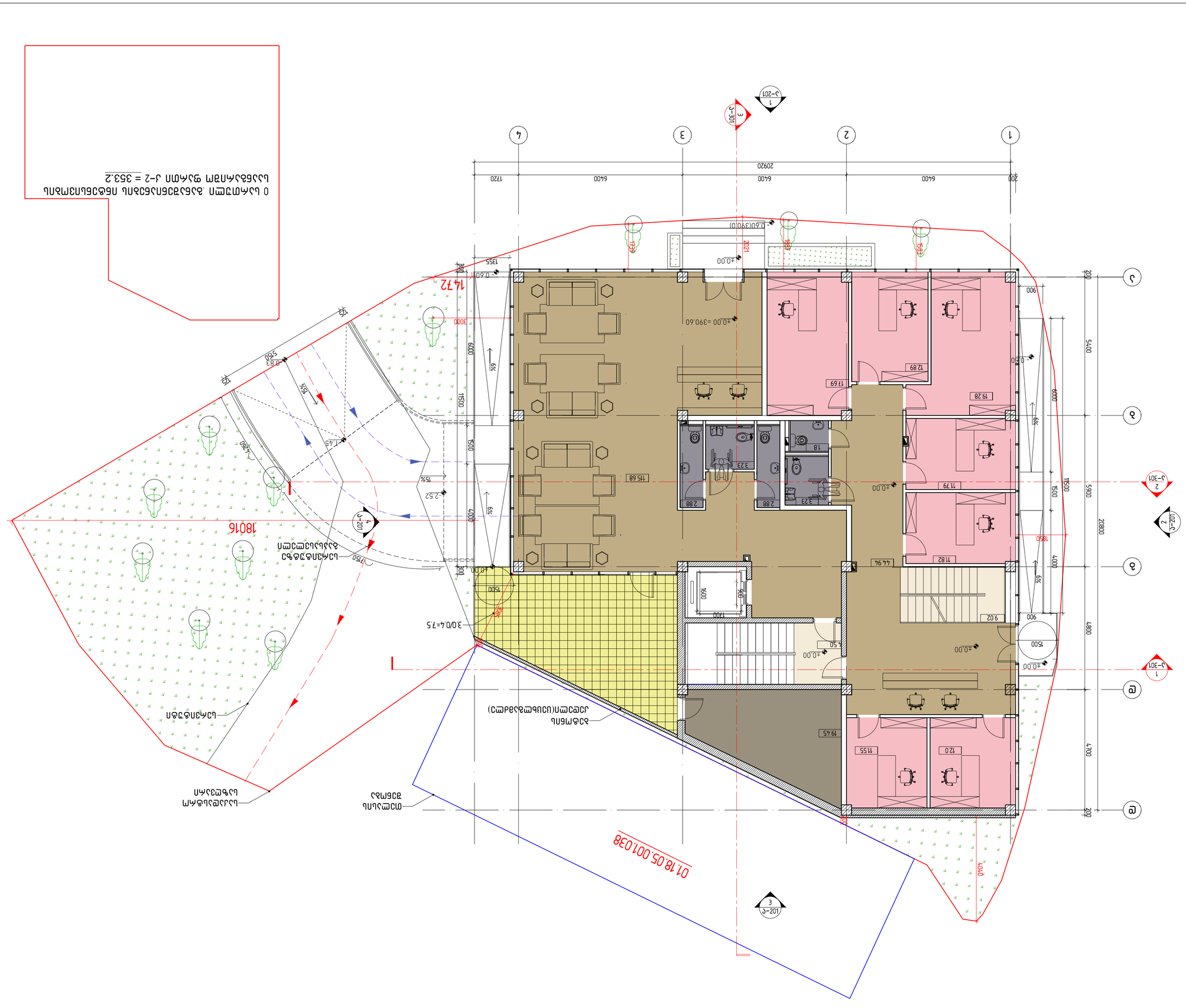
0 სართული .ბაზისური ნებადართული სამშენებლო ფართობი ს/კ 353.2
14.72
18016
01.18.05.001.038
1355
+0.00
-0.60
-0.60(390.0)
+0.00 =390.60
3.0/0.4=7.5
209.20
64.00
64.00
17.20
2.00
1 2 3 4
ა ბ გ დ
ე
ვ
ზ
თ
ი
კ
ლ
მ
ნ
ო
პ
ჟ
რ
ს
ტ
უ
ფ
ქ
ღ
ყ
შ
ჩ
ც
ძ
წ
ჭ
ხ
ჯ
ჰ
1-201
2-201
3-201
4-201
1-301
2-301
1-401
2-401
3-401
4-401
5400
6000
1500
5900
20800
4800
4700
200
900
1850
400
1500
1500
1500
1400
900
600
300
200
4000
6000
1500
1500
300
300
300
300
500
500
1.45
2.92
2.80
0.83
15%
6%
6%
6%
12%
12%
15%
2021
1355
1355
1355

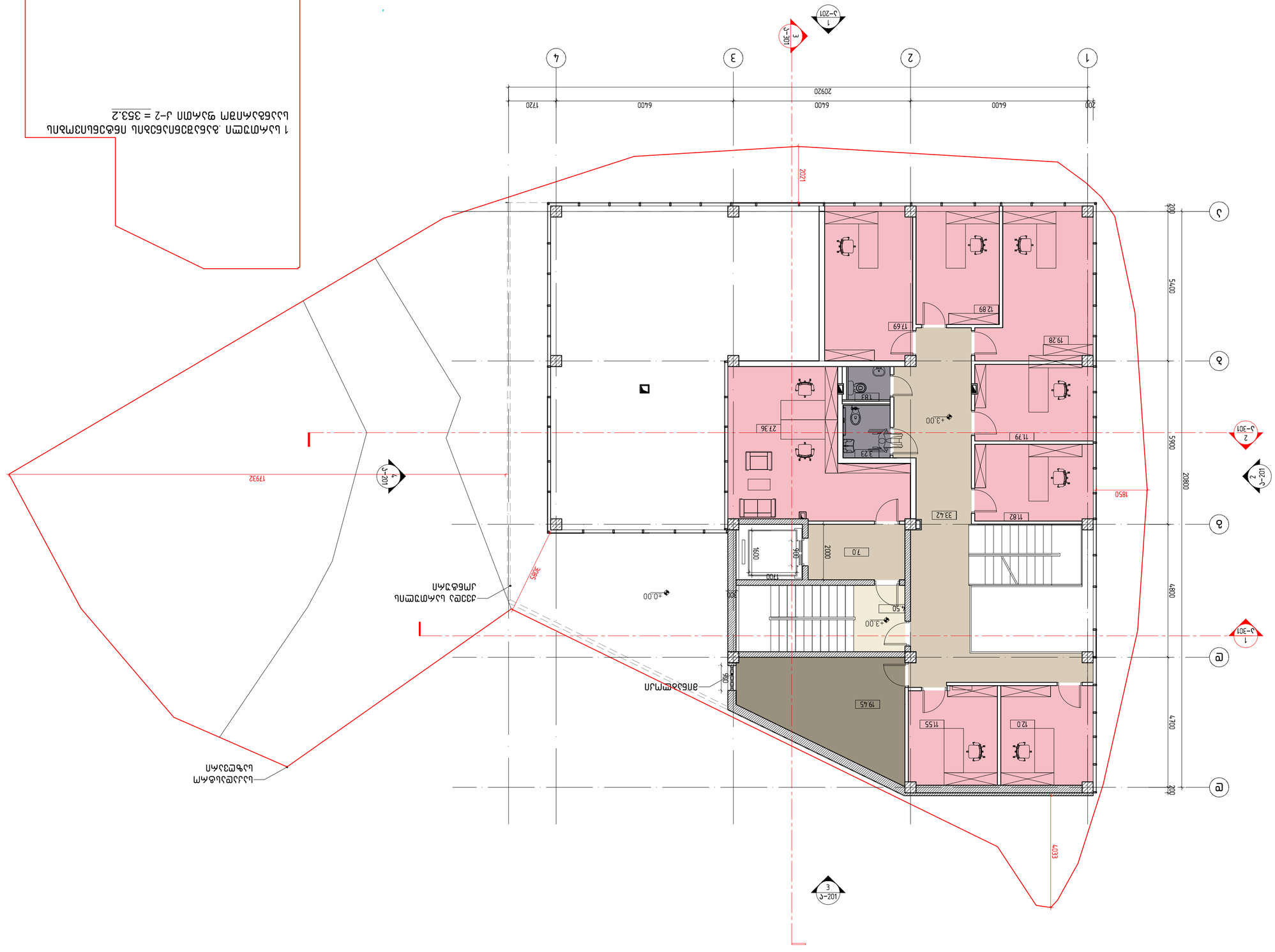
1 სართული. ბანაკების ინფორმაციის ცენტრი ფართობი J-2 = 353.2
ჯამი
20920
6400
6400
1720
200
2021
5400
5965
4880
4720
200
19932
3305
4033
1850
2800
+3.00
+0.00
+3.00
+4.50
12.89
17.69
19.28
11.79
27.36
3.23
18.3
33.42
11.82
2.00
7.0
1.00
0.60
0.90
0.90
19.45
11.55
12.0
0.90
J-201
J-301
J-201
J-201
J-201
J-201
J-201
J-301
J-301
J-201
J-201
J-201
J-201
J-201

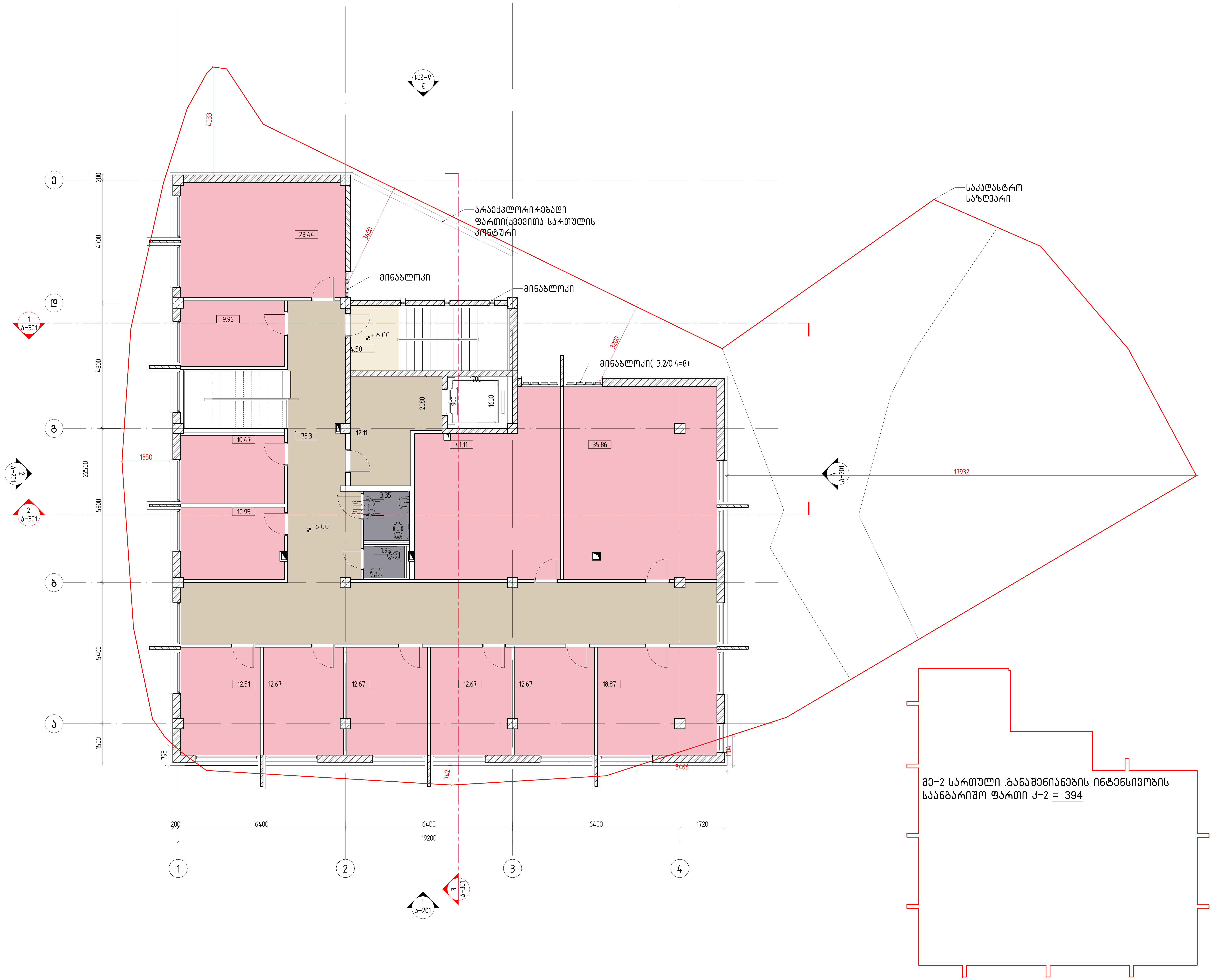

დემარკი
არქიტექტურული კომპანია
www.dmark.ge

D M A R K
A R C H I
T E C T U
R A L C O
M P A N Y

ობიექტის დასახელება
მრავალფუნქციური შენობა

ობიექტის მისამართი
გ.გულიას ქუჩის დასაწყისი

დამკვეთი
შპს.სამედიცინო ცენტრი ალმედი.

ექსპლიკაცია

- კომერციული
- სასტუმრო
- კიბე
- ავტოსადგომი
- დერეფანი-ტამბური
- ჰოლი
- დამხმარე ოთახი
- ტექნიკური ოთახი
- საპირფარეშო
- ტერასა-აივანი
- კვება

2017.12.14

თარიღი | განმარტება

დაკვეთის	16.021
CAD DWG FILE	name.dwg
დირექტორი	ვ. აბრამიშვილი
შეასრულა	ნ.ახვლედიანი
შეამოწმა	ვ. აბრამისკვილი
საავტორო უფლებები	დემარკი

ნახაზის დასახელება:

მე-2 სართულის გეგმა

A-04

ფორმატი A2 | მასშტაბი 1:100

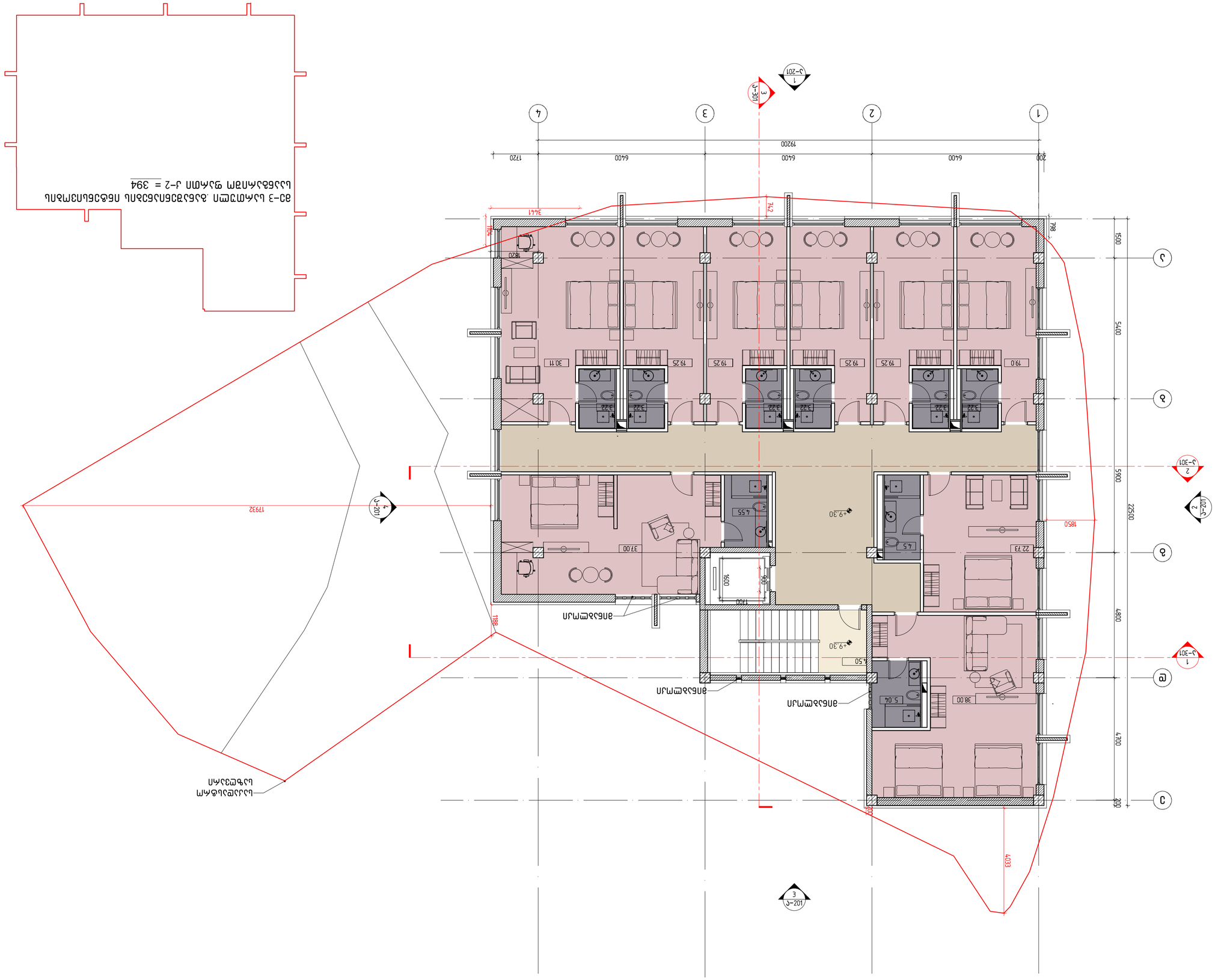
ბ3-3 სარეგისტრაციო .ბაღანის ნაგებობის ფარგლები
სულ ფარგლების სიგრძე ბ-2 = 394
1720
6400
6400
6400
200
19200
1
2
3
4
ბ-301
ბ-201
3441
714
1820
750
788
1500
5900
5400
22500
4800
4700
200
ბ
გ
დ
ე
ზ
ბ-301
ბ-201
ბ-301
ბ-201
19.0
3.22
19.25
19.25
19.25
30.11
3.22
3.22
3.22
19.25
37.00
4.55
+9.30
1600
700
500
22.73
4.5
1850
+9.30
4.50
5.04
38.00
სამზარეულო
სასადილო
სასტუმრო
სააბაზანო
სააბაზანო
სააბაზან

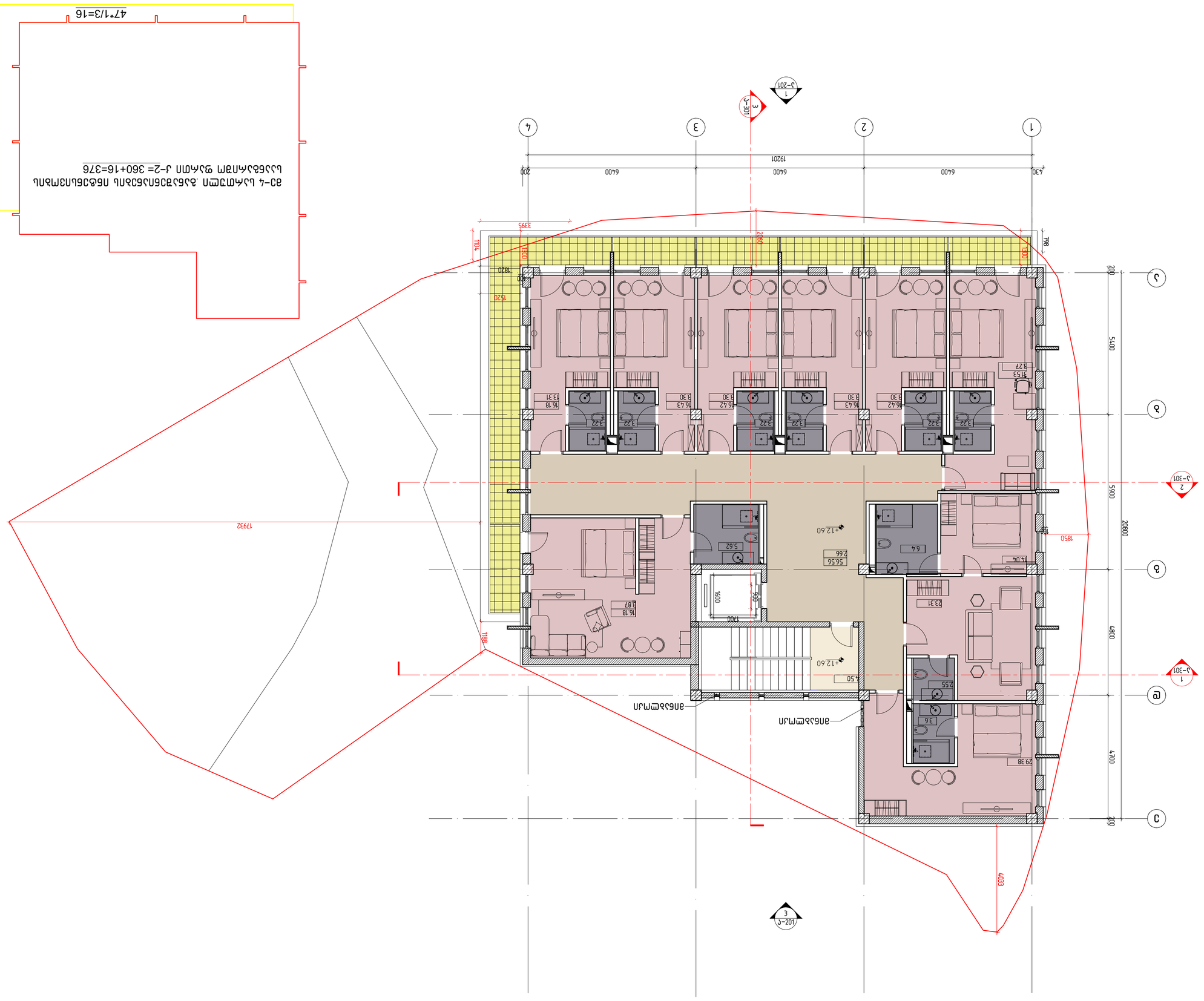

ბ3-4 ხაზების .ბაბგვნაბაბაბეთ ინტენსიფიცირებული ბეტონის კედლის ფილა ქ= 360+16=376

47*1/3=16

დასახელება	16.021
CAD DWG FILE	name.dwg
ფირმა/პროექტი	პ. ბაბაბაბაბაიეი
პროექტის ხელმძღვანელი	ნ.ბაგვეიბაბეი
პროექტის ავტორი	პ. ბაბაბიბაბაბეი
ნახაზის დასახელება	ბ3-4 ხაზების ფრაგმენტი ბაბაბ

ნახაზის ტიპი	ფასადის ელემენტების დეტალური ნახაზი
ნახაზის ფორმატი	A2
მასშტაბი	1:100

A-06

ბინათმშენებლობა

ბინათშორისი ტიხრები

ბინათშიდა ტიხრები

ბინათშიდა კონსტრუქციები

ბინათშიდა ელექტროგაყვანილობა

ვიწრო

ბინათშიდა ავეჯ-ტექნიკა

ბინათშიდა სანტექნიკა

ბინათშიდა ელექტროგაყვანილობა

ბეტონი

ბინათშორისი ტიხრები

ბინათშიდა ტიხრები

ბინათშიდა კონსტრუქციები

ბინათშიდა ელექტროგაყვანილობა

ბეტონი

ბინათშიდა ავეჯ-ტექნიკა

ბინათშიდა სანტექნიკა

ბინათშიდა ელექტროგაყვანილობა

ბეტონი

D M A R K
A R C H I
T E C T U
R A L C O
M P A N Y

www.dmark.ge

ბაბაბაბაბაი ბაბაბაბაბა

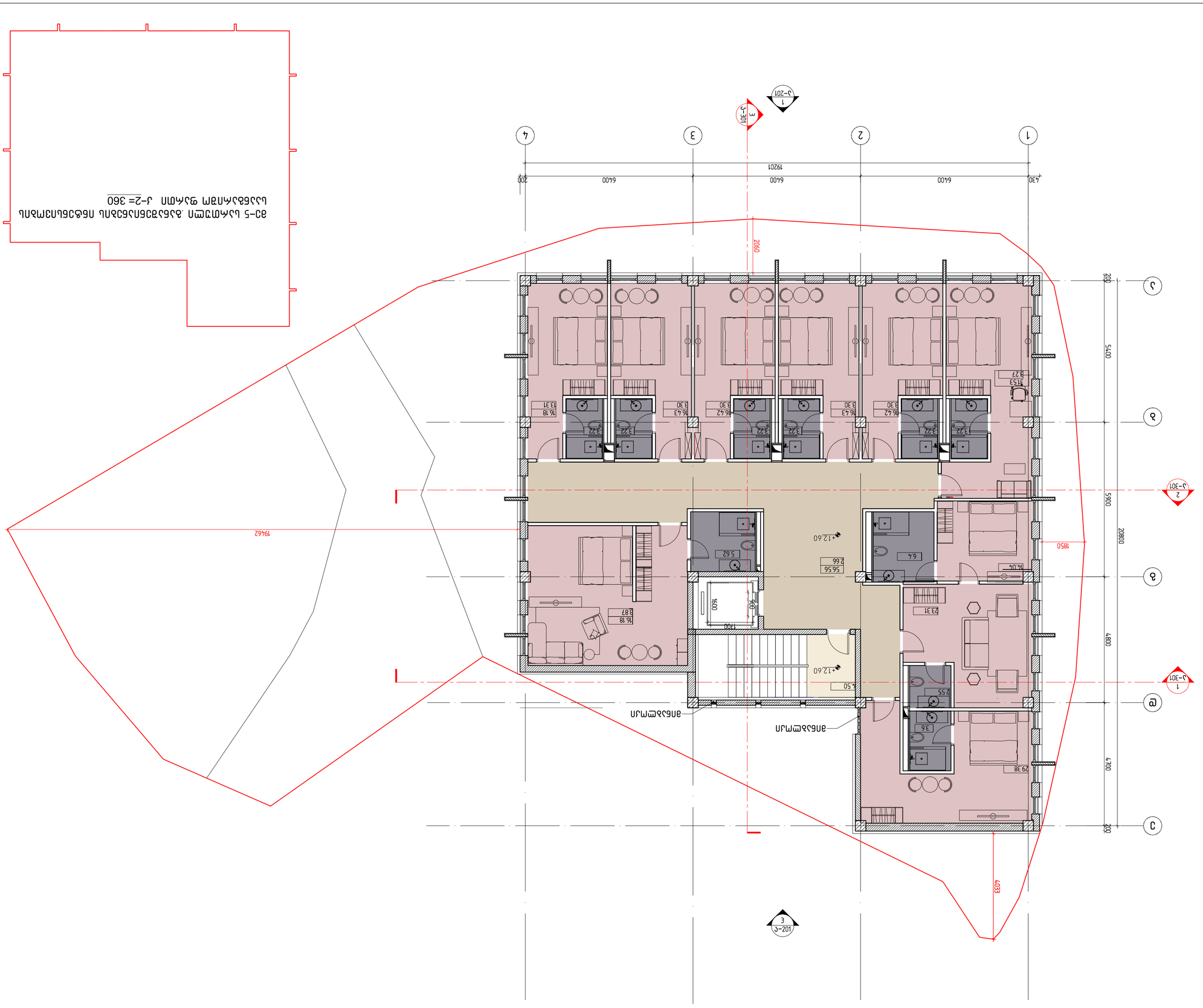

ბინა 5-ის სართულის გეგმა .ბინების ნუმერაცია სტანდარტული ფასთა ცხრილის მიხედვით

პროექტის ფაზა	ნახაზის №:
2017.12.14	
ნახაზის დასახელება	CAD DWG FILE
	name.dwg
ფირმის დასახელება	ავტორი
ხელმძღვანელი	
ავტორი	
ნახაზის მასშტაბი	

A-07

ფორმატი	A2
მასშტაბი	1:100

DMARK ARCHITECTURAL CONSULTANCY

www.dmark.ge

ობიექტის დასახელება

ბინათმშენებლობითი კომპლექსი

ობიექტის მისამართი

ქ.ბათუმი ახალციხის გზატკეცილი

ნახაზის დასახელება

ბინათმშენებლობითი კომპლექსის ტერიტორიის გენერალური გეგმა

ნახაზის ტიპი

ტერიტორიის გენერალური გეგმა

ფერადი გამოსახულება

ასაშენებელი ობიექტი

არსებული შენობა-ნაგებობები

მოსაშლელი შენობა-ნაგებობები

ასაშენებელი საფეხმავლო ბილიკები

არსებული საფეხმავლო ბილიკები

ასაშენებელი ავტოსადგომები

არსებული ავტოსადგომები

ასაშენებელი გზა

არსებული გზა

მიწის ნაკვეთის საზღვარი

ნაკვეთის ფართობი 19462 მ²

ნაგებობის ფართობი 4033 მ²

მწვანე ნარგავების ფართობი 15429 მ²

ასაშენებელი ფართობი 8.3 ჰა

ნაგებობის სიმაღლე 20.8 მ

სართულების რაოდენობა 5

ბინების რაოდენობა 30

ავტოსადგომების რაოდენობა 30

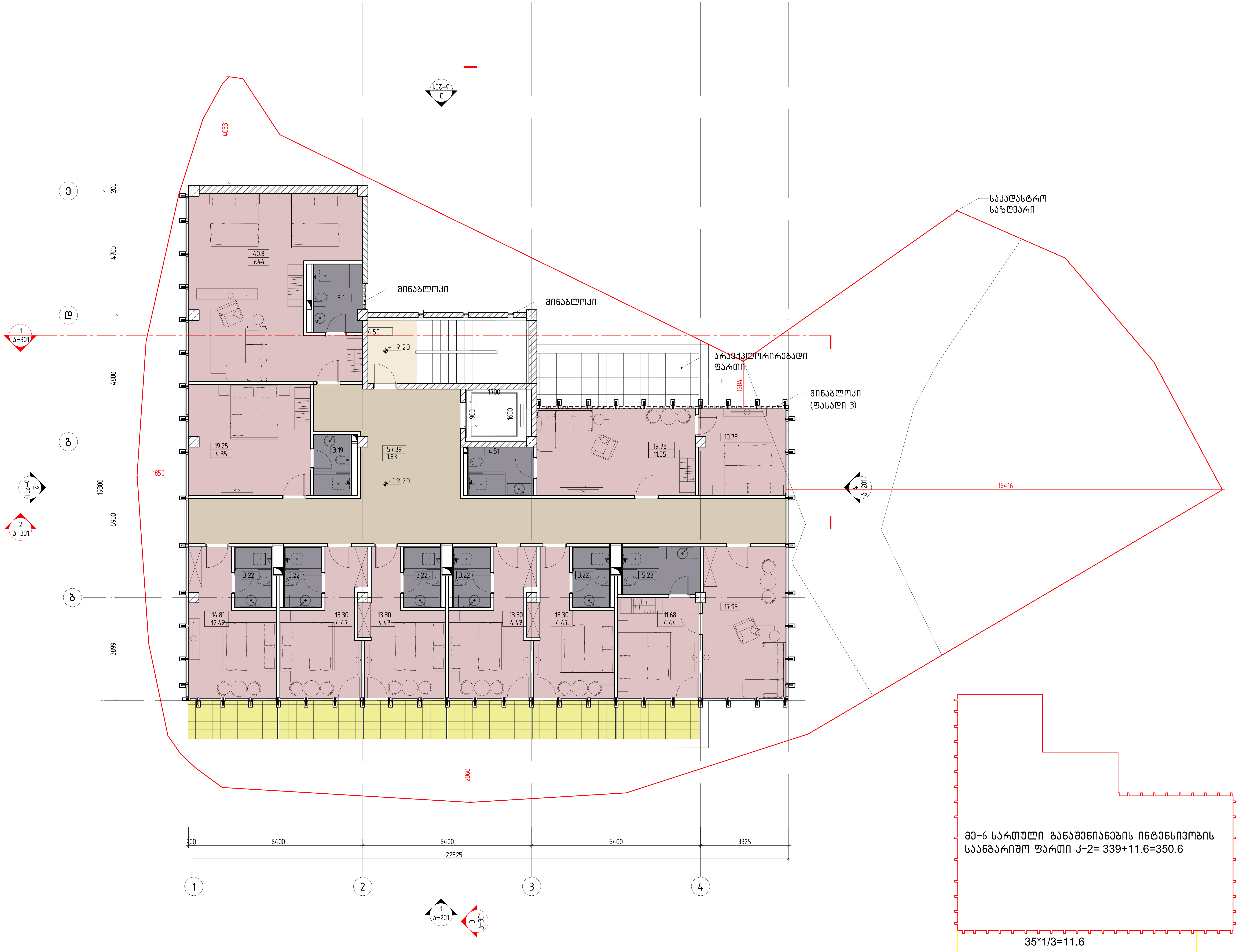

დემარკი

არქიტექტურული კომპანია

www.dmark.ge

D M A R K A R C H I T E C T U R A L C O M P A N Y

ობიექტის დასახელება
მრავალფუნქციური შენობა

ობიექტის მისამართი
გ.გულიას ქუჩის დასაწყისი

დამკვეთი
შპს.სამედიცინო ცენტრი ალმედი.

ექსპლიკაცია

- კომერციული
- სასტუმრო
- კიბე
- ავტოსადგომი
- დერეფანი-ტამბური
- ჰოლი
- დამხმარე ოთახი
- ტექნიკური ოთახი
- საპირფარეშო
- ტერასა-აივანი
- კვება

2017.12.14	
თარიღი	განმარტება
დაკვეთის	16.021
CAD DWG FILE	name.dwg
დირექტორი	ვ. აბრამიშვილი
შეასრულა	ნ.ახვლედიანი
შეამოწმა	ვ. აბრამისპვილი
საავტორო უფლებები	დემარკი

ნახაზის დასახელება:
მე-6 სართულის გეგმა

A-08

ფორმატი	A2	მასშტაბი	1:100

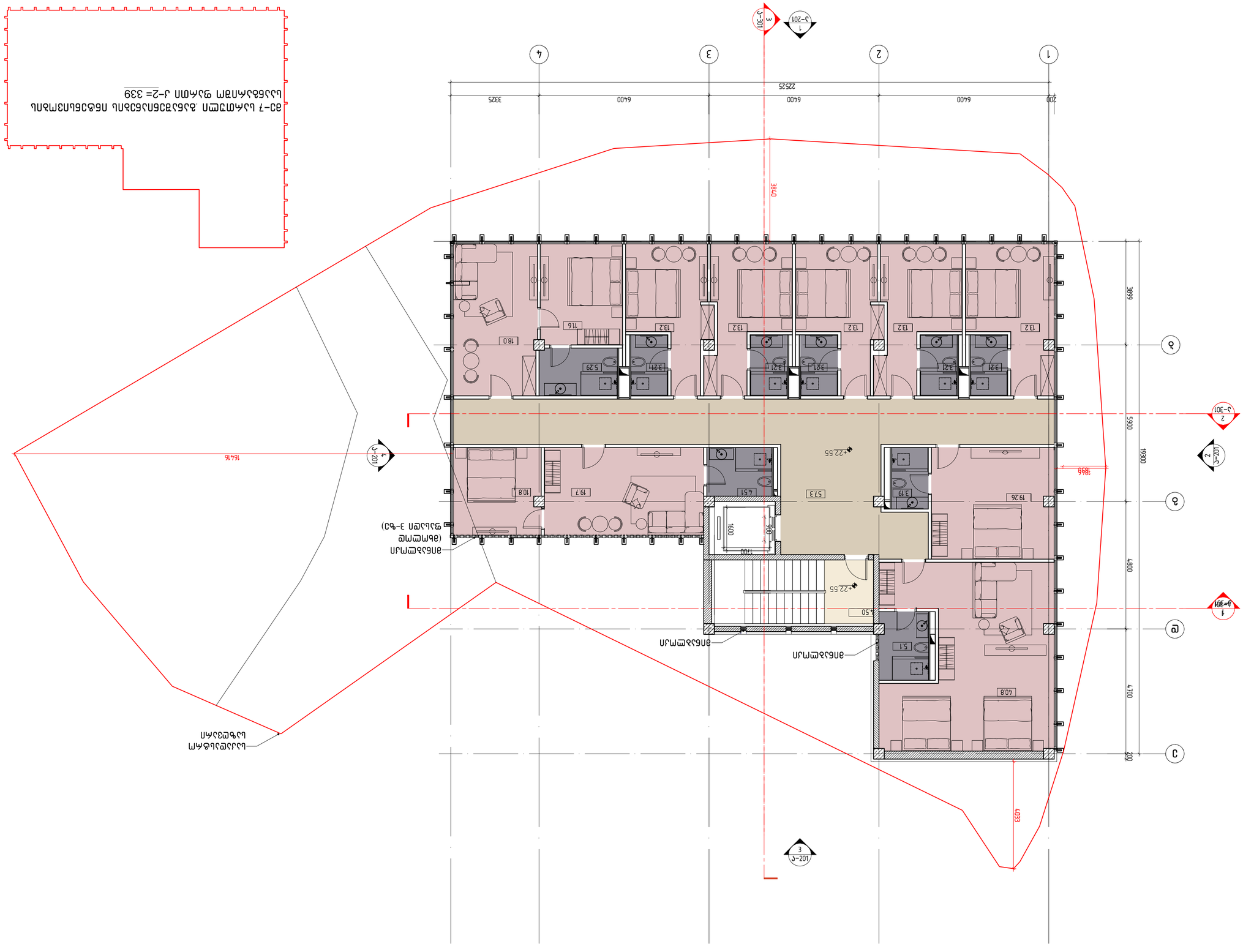

ქ. ბათუმი, ა.წერეთლის ქუჩის ნაკვეთის მე-7 ბლოკის მე-2 კორპუსის 339 ბინიანი საცხოვრებელი კომპლექსის მშენებლობა

საკადასტრო ნახაზი

ფაილის სახელი	name.dwg
CAD DWG FILE	
ზომა	1:500
ფორმატი	A2
ნახაზის ნომერი	A-09

ბათუმი
2017.12.14

ბინათმშენებელი:
შპს „ბათუმის ბინათმშენებელი კომპანია“

ბინათმშენებლობის პროექტის ავტორ

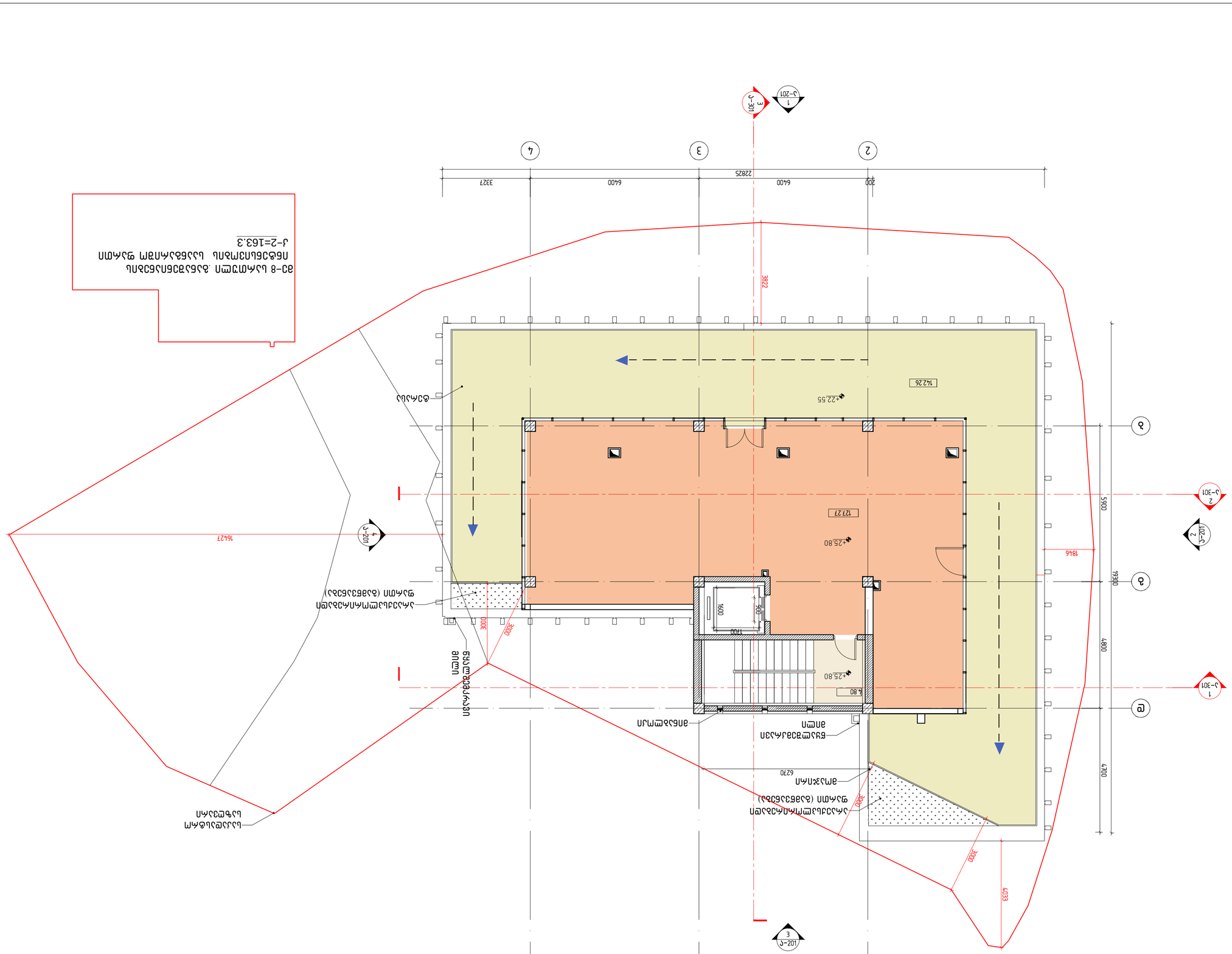
ბ
ა
2
3
4
1
J–201
J–301
3822
22825
200
6400
6400
3327
5900
1846
4800
4700
1963
+22.55
142.76
+25.80
122.27
4.80
1600
700
300
3000
3000
3000
6133
16427
ბეტონის
ფილა
ასაწევი
ბორდიური
ქვა
ასაწევი
ბორდიური
ქვა
(ასფალტბეტონის
საფარი)
ასაწევი
ბორდიური
ქვა
(ასფალტბეტონის
საფარი)
ასაწევი
ბორდიური
ქვა
ბეტონის
ფილა
ბეტონის
ფილა
ბეტონის
ფილ

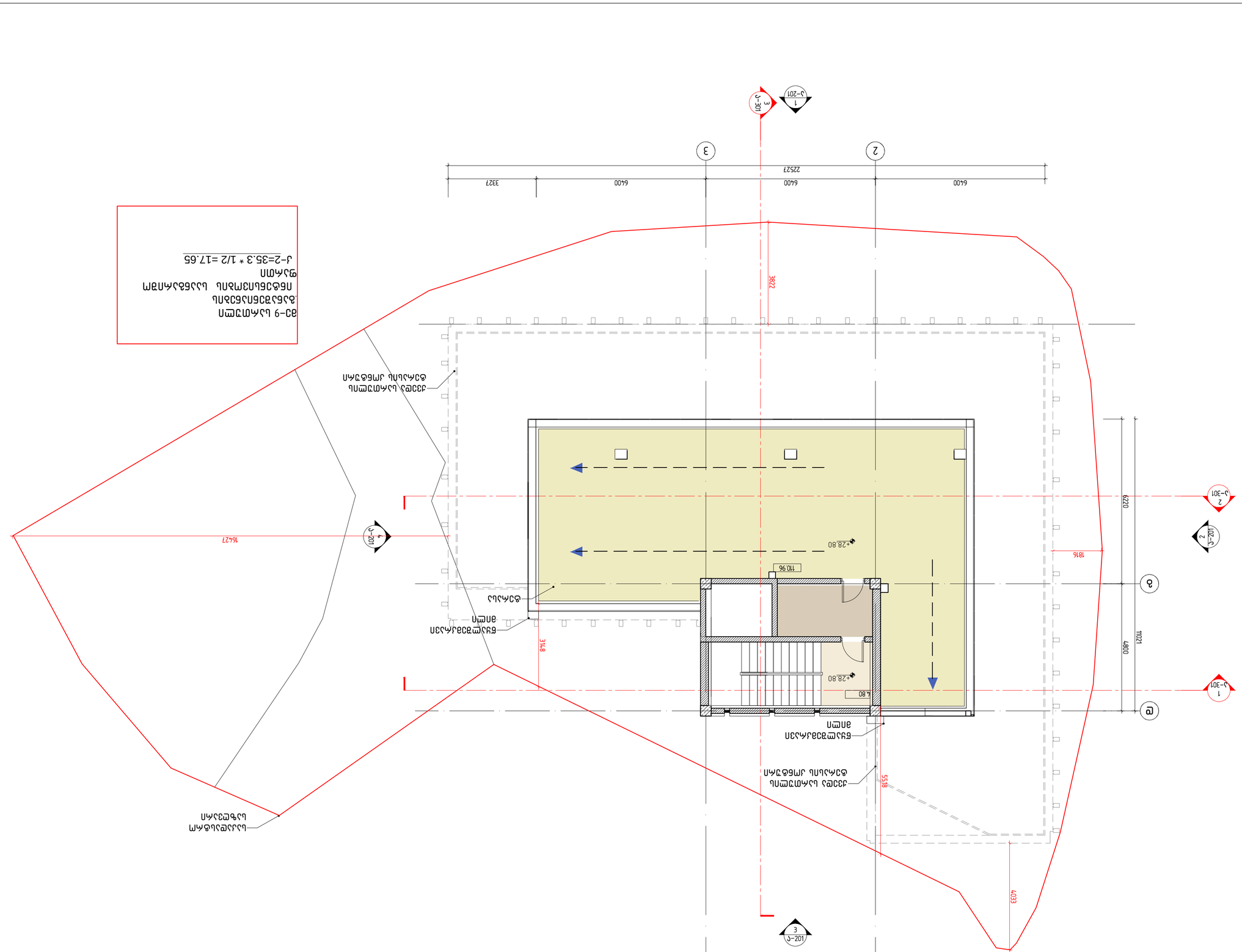

ტერიტორიის ნაწილი	16:021
CAD DWG FILE	name.dwg
მომპოვებელი	შპს „ბათუმის ბაზრის ბაღი“
პროექტის დასახელება	ბათუმის ბაზრის ბაღი
პროექტის ეტაპი	საკონკურსო პროექტი
ნახაზის დასახელება	გენერალური გეგმა
ნახაზის ავტორი	ლ.ჯაფარიძე
ტექ. ზედამხედველი	ნ.ბერიძე
2017.12.14	
ნახაზის N	ბ.პ.ნ.გ.ა.ნ.ი.ა

ტერიტორიის ბალანსი

არსებული შენობა	
დასანგრევი შენობა	
ახალი მშენებლობა	
ასაშენებელი ავტოსადგომი	
ბაზრის ტერიტორია	
ბაზრის ავტოსადგომი	
ბაზრის ბაღი	
ბაზრის ბაღის ავტოსადგომი	
ბაზრის ბაღის ასაშენებელი

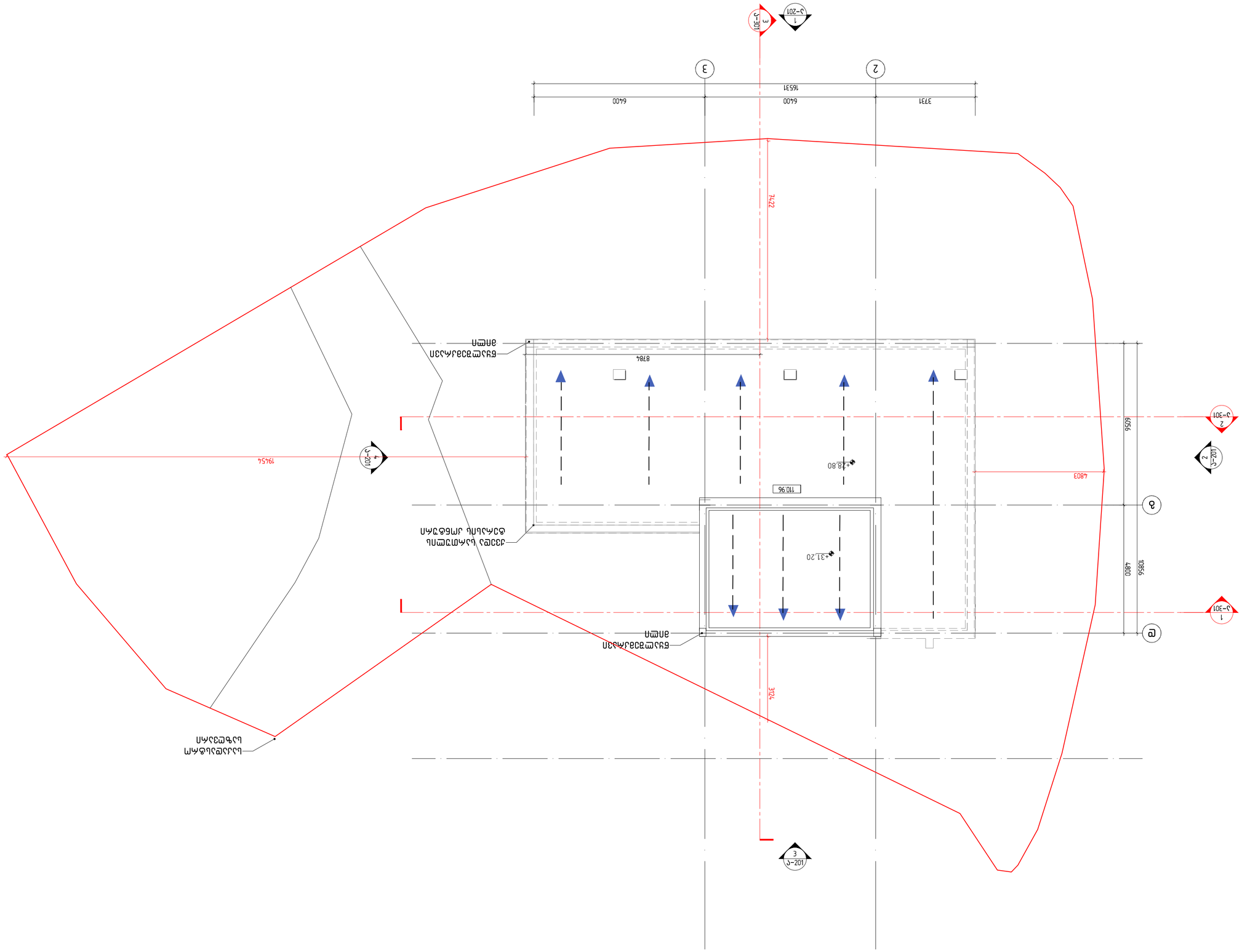

ფასადის ფერადოვანი გადაწყვეტა	
ფასადის ფერადოვანი გადაწყვეტა	
ფასადის ფერადოვანი გადაწყვეტა	
ფასადის ფერადოვანი გადაწყვეტა	
ფასადის ფერადოვანი გადაწყვეტა	
ფასადის ფერადოვანი გადაწყვეტა	
ფასადის ფერადოვანი გადაწყვეტა	
ფასადის ფერადოვანი გადაწყვეტა	
ფასადის ფერადოვანი გადაწყვეტა	

ფასადების ფერადოვანი გადაწყვეტა

ფასადების ფერადოვანი გადაწყვეტა

პროექტის დასახელება	ბაზისური სკოლა ბაქანის მშენებლობით
ობიექტის მისამართი	ქ.ბათუმი, ნ.ლეონიძის ქუჩა
ნახაზის დასახელება	ფასადების ფერადოვანი გადაწყვეტა
CAD DWG FILE	name.dwg
ფორმატი	A2
მასშტაბი	1:100
ავტორი	ნ. ანთაძე
თარიღი	2017.12.14

ინდივიდუალური მეწარმე	ნ. ანთაძე
არქიტექტორი	ნ. ანთაძე
კონსტრუქციული ნაწილი	
ელექტრული ნაწილი	
სანტექნიკური ნაწილი	
ხარაჩოები	
ინჟინერული ქსელები	
ტექნიკური ზედამხედველობა	
ავტორის ზედამხედველობა	

ფასადის ფერადოვანი გადაწყვეტა	
ფასადის ფერადოვანი გადაწყვეტა	
ფასადის ფერადოვანი გადაწყვეტა	
ფასადის ფერადოვანი გადაწყვეტა	
ფასადის ფერადოვანი გადაწყვეტა	
ფასადის ფერადოვანი გადაწყვეტა	
ფასადის ფერადოვანი გადაწყვეტა	
ფასადის ფერადოვანი გადაწყვეტა	
ფასადის ფერადოვანი გადაწყვეტა	

DMARK
ARCHITECTURAL WORKSHOP
www.dmark.ge

A-12