იეჰოვას მოწმეთა
ქრისტიანული კრება საქართველოში
CHRISTIAN CONGREGATION OF JEHOVAH'S WITNESSES IN GEORGIA
თბილისი 0182, აეროდრომის დას., ქ. 13, №10 ტელ.: (+995 32) 276-23-59 (+995) 597-71-00-00 ფაქსი: (+995 32) 276-95-98

№ 05/18

12 იანვარი, 2018 წელი

„პენსილვანიის (აშშ) საგუშაგო კომპანიის, ბიბლიისა და ტრაქტატების საზოგადოების ფილიალს საქართველოში“

სსიპ „იეჰოვას მოწმეთა ქრიტიანული კრება საქართველოში“
მის. ქ. თბილისი, აეროდრომის დას. ქ. 13, N10

განცხადება

(მისასვლელი გზის გამოყოფის შესახებ)

გაცნობებთ, რომ თქვენი საკუთრების მომიჯნავედ შევიძინეთ მიწის ნაკვეთი მისამართზე: ქ. თბილისი, ვიქტორ კუპრაძის ქუჩა № 2 (ს/კ 01.19.36.014.977). ჩვენ ვერ ვახერხებთ ჩვენი საკუთრების გამოყენებას, რადგან არ არსებობს ჩვენი მიწის ნაკვეთამდე მისასვლელი გზა.

გთხოვთ, თქვენს საკუთრებაში არსებული მიწის ნაკვეთიდან გამოგვიყოთ მისასვლელი გზა საკადასტრო გეგმაზე მითითებულ მონაკვეთზე, (გთხოვთ იხილოთ თანდართული საკადასტრო გეგმა, სადაც აღნიშნულია მისასვლელი გზა) რათა შევძლოთ ჩვენი საკუთრებით სრულფასოვნად სარგებლობა.

პატივისცემით,

წარმომადგენელი: /ბორის კოპალიანი/

პენსილვანიის (აშშ)
საგუშაგო კოშკის,
ბიბლიისა და ტრაქტატების საზოგადოების ფილიალი საქართველოში
BRANCH OF THE WATCH TOWER BIBLE AND TRACT SOCIETY
OF PENNSYLVANIA, USA, IN GEORGIA
ს/ყ 237, თბილისი, 0102
ტელეფონი:
(+995 32) 76-23-59
ფაქსი:
(+995 32) 76-95-98

№ 01A/18

16 იანვარი, 2018 წელი

თ ა ნ ხ მ ო ბ ა

(მისასვლელი გზის გამოყოფის შესახებ)

თქვენი 2018 წლის 12 იანვრის № 05/18 განცხადებასთან დაკავშირებით გაცნობებთ, რომ პენსილვანიის (აშშ) საგუშაგო კოშკის, ბიბლიისა და ტრაქტატების საზოგადოების ფილიალი საქართველოში (ს/კ 206093494) თანახმაა, მისი საკუთრების (მის: ქ. თბილისი, ჯავახეთის ქუჩა 70. (ს/კ 01.19.36.014.248)) მომიჯნავედ, მისამართზე: ქ. თბილისი, ვიქტორ კუპრაძის ქუჩა № 2 (ს/კ 01.19.36.014.977) მესაკუთრეს მისცეს ნაკვეთამდე მისასვლელი გზა საკადასტრო გეგმაზე მითითებულ მონაკვეთზე.

წარმომადგენელი: /ჯონი შალამბერიძე/

მისასვლელი გზა, რომლითაც
ორი ნაკვეთი ერთმანეთს
დაუკავშირდებიან

უძრავი ქონება
საკადასტრო კოდით
01.19.36.014.977

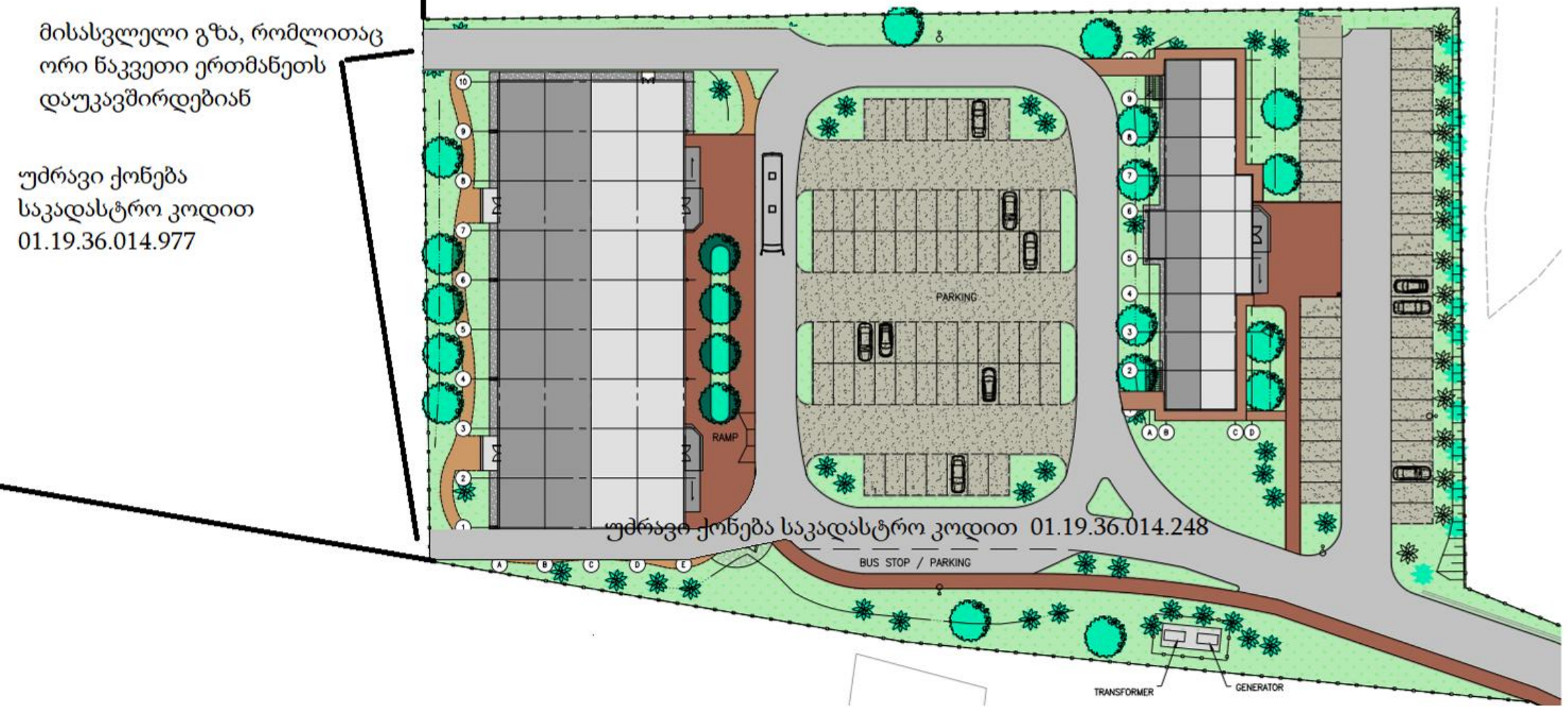

უძრავი ქონება საკადასტრო კოდით 01.19.36.014.248

საკადასტრო გეგმა

საჯარო რეესტრის ეროვნული სააგენტო

საკადასტრო კოდი: 01.19.36.014.977

განცხადების ნომერი: 882017914227

მომზადების თარიღი: 05/10/2017

ნაკვეთის დანიშნულება: არასასოფლო სამეურნეო

ფართობი: 13146 კვ.მ (WGS 84 / UTM zone 38N)

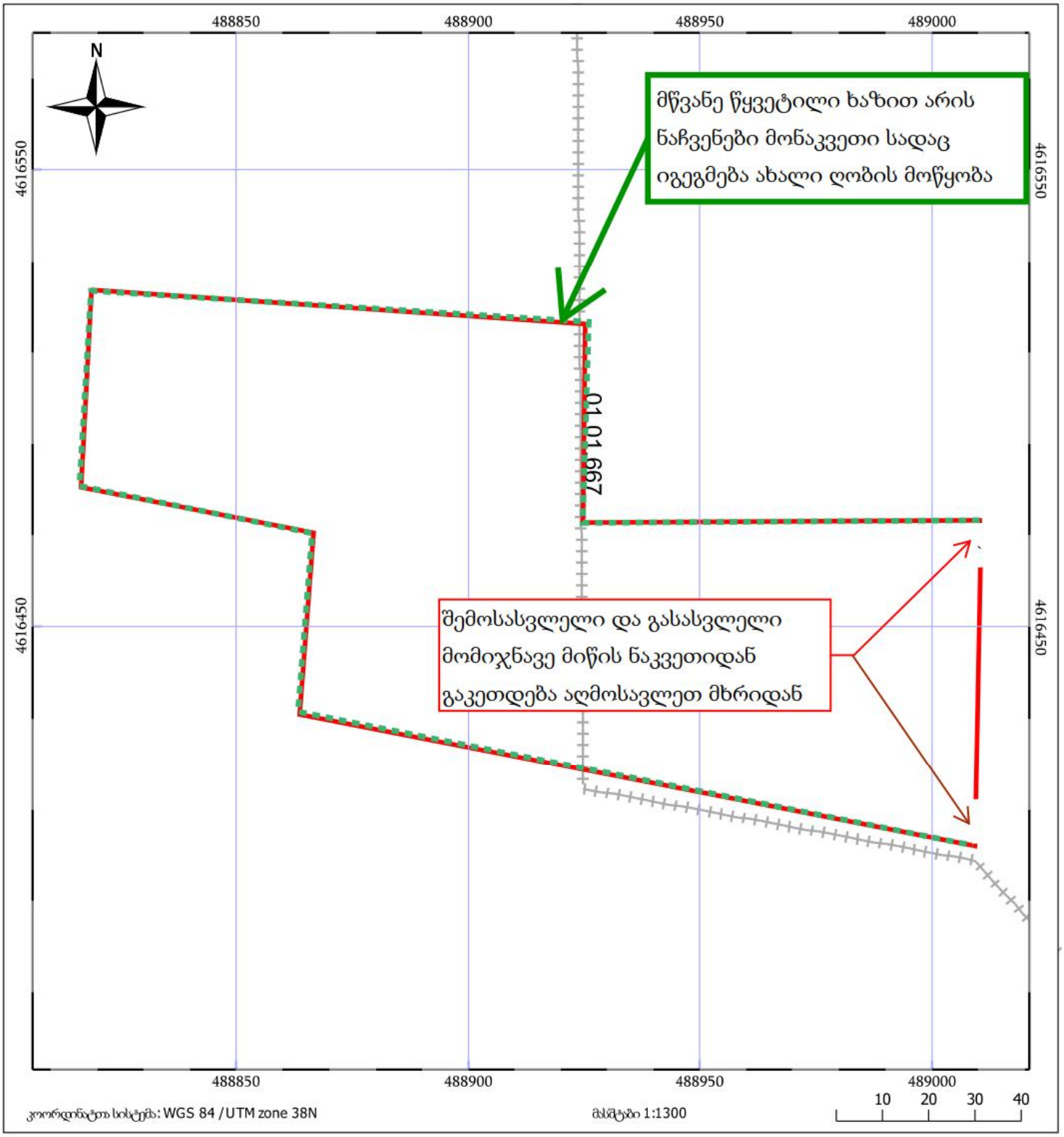

05/25 მშენებარე ნაგებობა

05/25 შენობა/ნაგებობა

ტყის ფონდი

ნაკვეთის საკადასტრო საზღვარი

ხაზობრივი ნაგებობა

ვალდებულება