

სიტუაციური გეგმა

N

484000

4625250

487.61
487.71 a
488.24
488.59
491.10
491.32
488.01
491.57
490.00
491.45
488.18
488.73
488.73
a
488.31
492.93
493.44
492.09
492.00
492.07
491.68
491.50
492.00
491.72
491.93
490.00
488.45
a
494.16
492.04
491.86
492.15
492.00
491.49
494.00
492.15
491.94
a
491.85
491.89
494.14
493.98
a
a
491.77
492.20
492.22
492.09
491.65
493.60
492.07
491.56
493.44
492.31
492.21
492.04
491.54
493.14
492.32
492.05
491.88
492.59
qa
491.86
492.53
492.12
492.31
anZa
492.34
492.04
492.59
492.18
491.82
492.16
492.27
fila
492.24
492.25
a
491.74
492.54
492.40
492.26
garaJebi
fila
la
492.28
491.38
492.30
qa
492.42
a
492.38
492.56
490.95
491.21
492.46
492.49
a
492.73
492.49
492.02
a
492.51
492.78
490.63
491.77
492.80
491.25
491.58
492.46
492.44
492.68
492.83
492.67
492.65
qs
492.75
492.77

ზემოთხსენებული ტოპოგრაფიული გეგმა შედგენილია ნაკვეთის მდებარეობის ადგილზე კვლევის საფუძველზე და ნაკვეთის საზღვრების ინფორმაციის საფუძველზე.

ფართობი: 3184 მ²	პირობითი აღნიშვნები	ტოპოგრაფიული გეგმა მ 1:500 / ფერდების კვეთა 0.5მ			შ.პ.ს. "გეო-მეტრი"
მიწისქვეშა კომუნიკაციები	ნაკვეთის საზღვარი	ხეები	ელექტრო ბოძი	ტროტუარის კიდე	
საქმე საზღვრის "ოფიციალური"	შენობა	გალობა	ტელეფონის ბოძი	ბორდიური	
საქმე საზღვრის "ფაქტიური"	არე	ხეების ტიპი	განათების ბოძი	ასფალტი	
გარე განათება	ტროტუარი	ბუჩქები	ელექტრო ბოძი	ქვაფენილი	
წყლის მილი	კიბე	ბუჩქების ტიპი	ელექტრო ბოძი	ბეტონი	
კანალიზაცია	ფერდობები ხე	ბოძები	ტელეფონის ბოძი	ბალახი	
	წიაღობი ხე	წყარო ან ჭა	ტელეფონის ბოძი	ქვის კიბეები	
	ხეხილის ხე	ხეხილოვანი ხეები	ტელეფონის ბოძი	ფილა	
	ბალი	მაღალი ძაბვის ელ.ბოძები	ტელეფონის ბოძი	წყლის კიბეები	

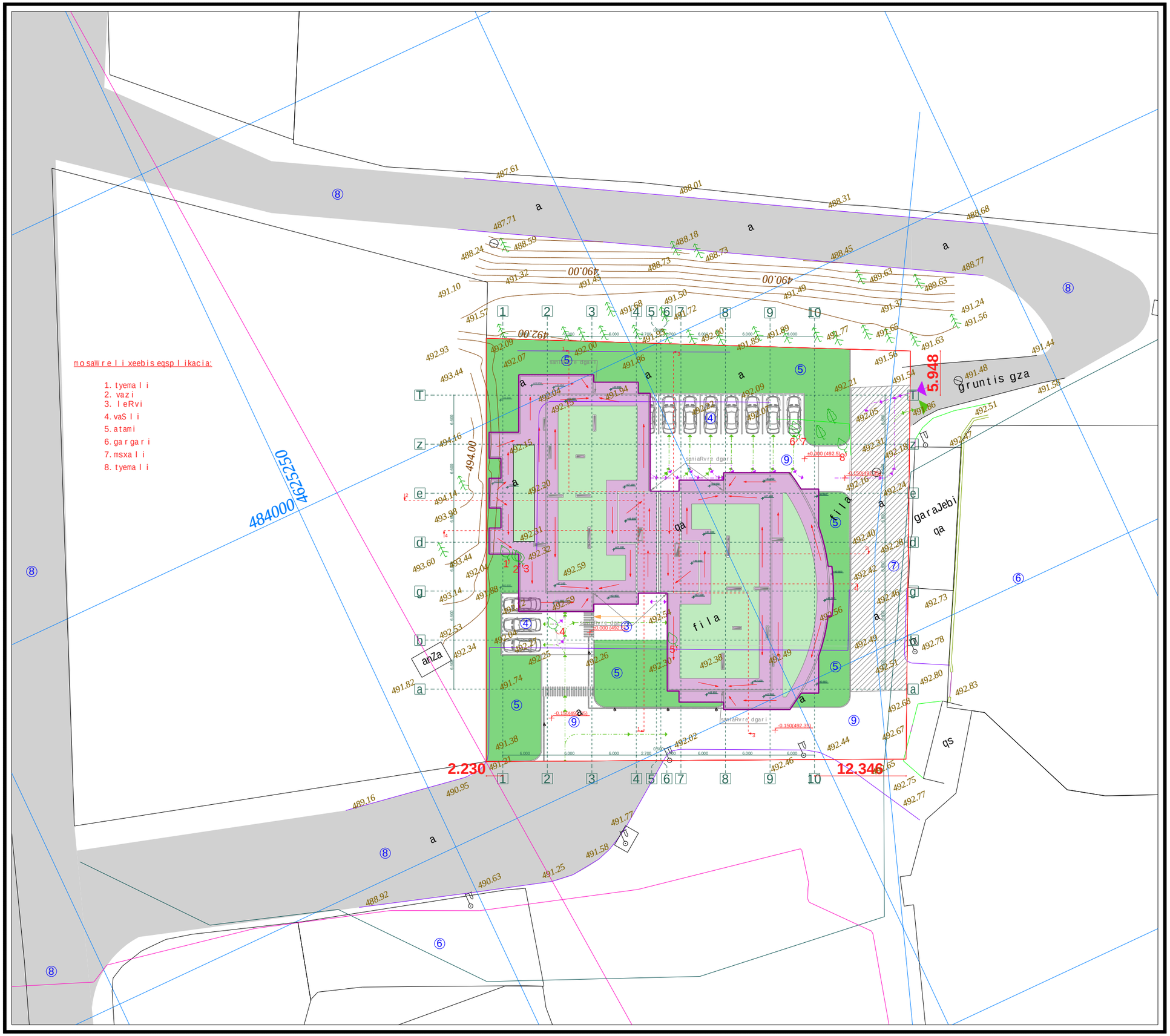

proeqtis dasaxeleba:

mravalbiniani sacxovrebeli saxli

naxazi:

topografiuli gengegma

damkveTi:	*maStabi*	*1:500*
	furceli	*a-1*
Sps "niuhorizon" s/k 405126448	*furceli*	*31*
	stadia	*m.p.*

misamarTi:
q. Tbilisi, dasaxleba Temqis, kinoTeatri "sixaruli"

saerTo teq-ekon. maCveneblebi

1. moSenebis farTi k1	1139,4 m²
2. ganaSenianebis farTi k2	16998,4 m²
3. gamwvanebis farTi k3	800,9 m²

k1=0.4
k2=5.3
k3=0.3

eqsplikacia:

1. saproeqto Senoba (A korpusi)
2. saproeqto Senoba (B korpusi)
3. pandusi
4. parkingi
5. ezo (gamwvaneba)
6. mezobeli
7. servituti
8. samanqano gza
9. baqani

Sps "ensigrupi

Tanamdeboba	*gvari*	*xelmowera*
direqtori	*s. kvantaliani*	
mTarqiteqtori	*T. Rvinjilia*	
arqiteqtori	*T. malania*	
konstruqtori	*z. silagaZe*	
Seasrula	*g. kvaracxelia*	