ფოტომონტაჟი

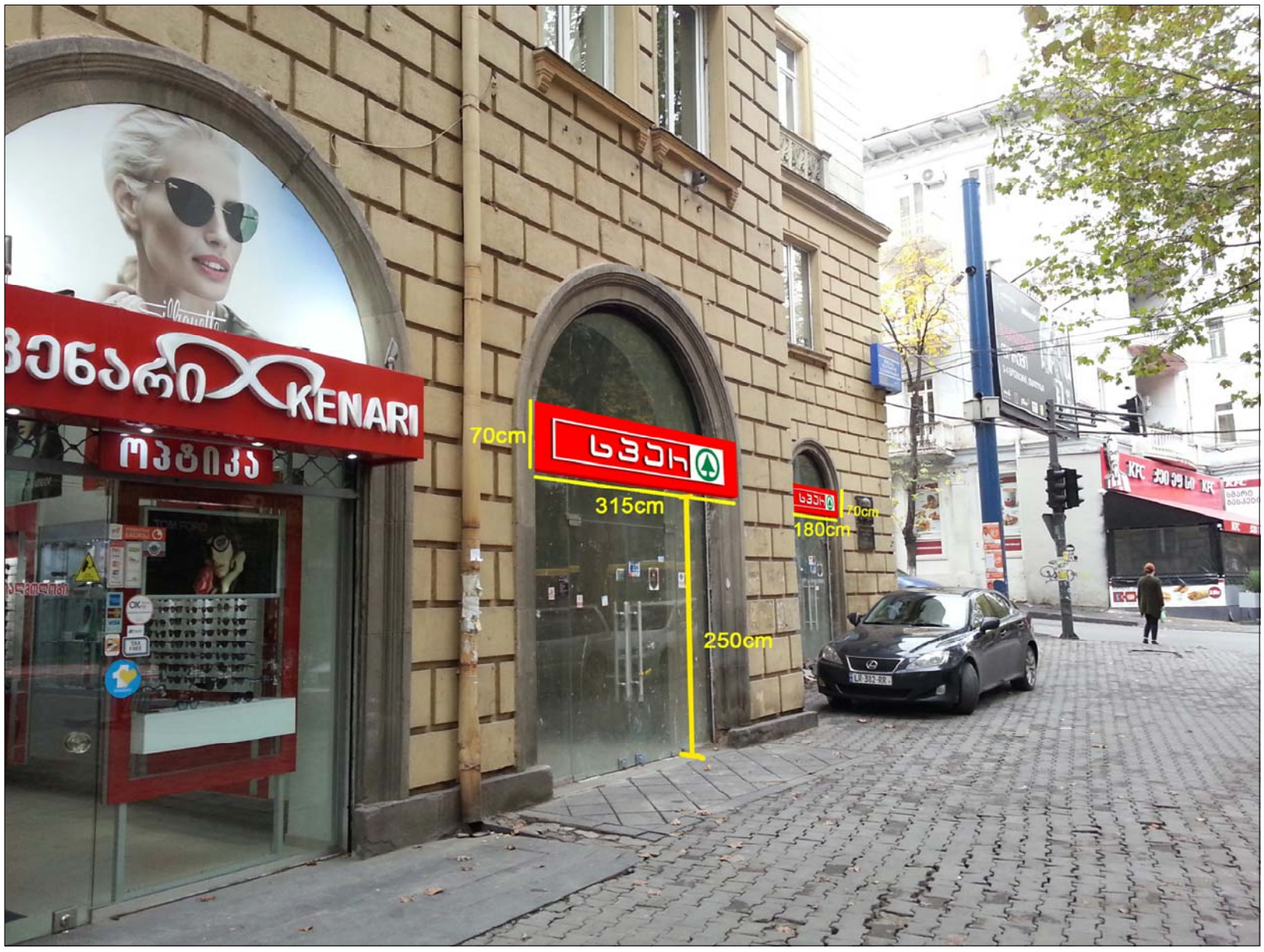



გამოყენებული მასალა:

ლოგო - 1.0სმ სისქის **пхв** ფირფიტა

ფონი - კვადრატული მილის კარკასი (2X2სმ) შეფუთული ალუკაბონდის ფირფიტით.

ფიქსაცია მოხდება ანკერის ტიპის ფიქსატორით.