მრავალბინიანი საცხოვრებელი სახლი „მანა ჰაუსი“

გეგმა
-6.30 ნიშნულზე

მ 1:100

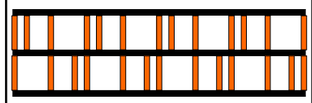

შენიშვნები

კორექტირების შედეგად მოცემულ სართულზე განხორციელდა შემდეგი სახის ცვლილებები:

ეზოს დონე გასწორდა.

ეზოში მოეწყო ცხაურა ტიპის მოპირკეთება.

ეზოში გამოიყო დამატებითი ადგილები პარკინგისათვის.

პანდუსის მიმართულება "3" ღერძის მიმართ სარკისებულად შეიცვალა.

არქიტექტორი
თენგიზ ალავერდაშვილი

საკონტაქტო ინფორმაცია:

tel.: (+995) 593 724321
E-mail: tengoalaverdashvili@gmail.com
Web: www.architizer.com/users/tengiz-alaverdashvili

ფურცლის ზომა	A3
ნახაზის №	ა-101

მრავალბინიანი საცხოვრებელი სახლი „მანა ჰაუსი“

გეგმა
-3.30 ნიშნულზე

მ 1:100

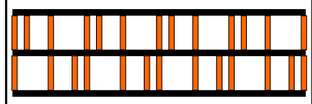

შენიშვნები

კორექტირების შედეგად მოცემულ სართულზე განხორციელდა შემდეგი სახის ცვლილებები:

პანდუსის მიმართულება "3" ღერძის მიმართ სარკისებულად შეიცვალა.

მცირე ცვლილება განიცადა შენობის მოპირკეთებამ.

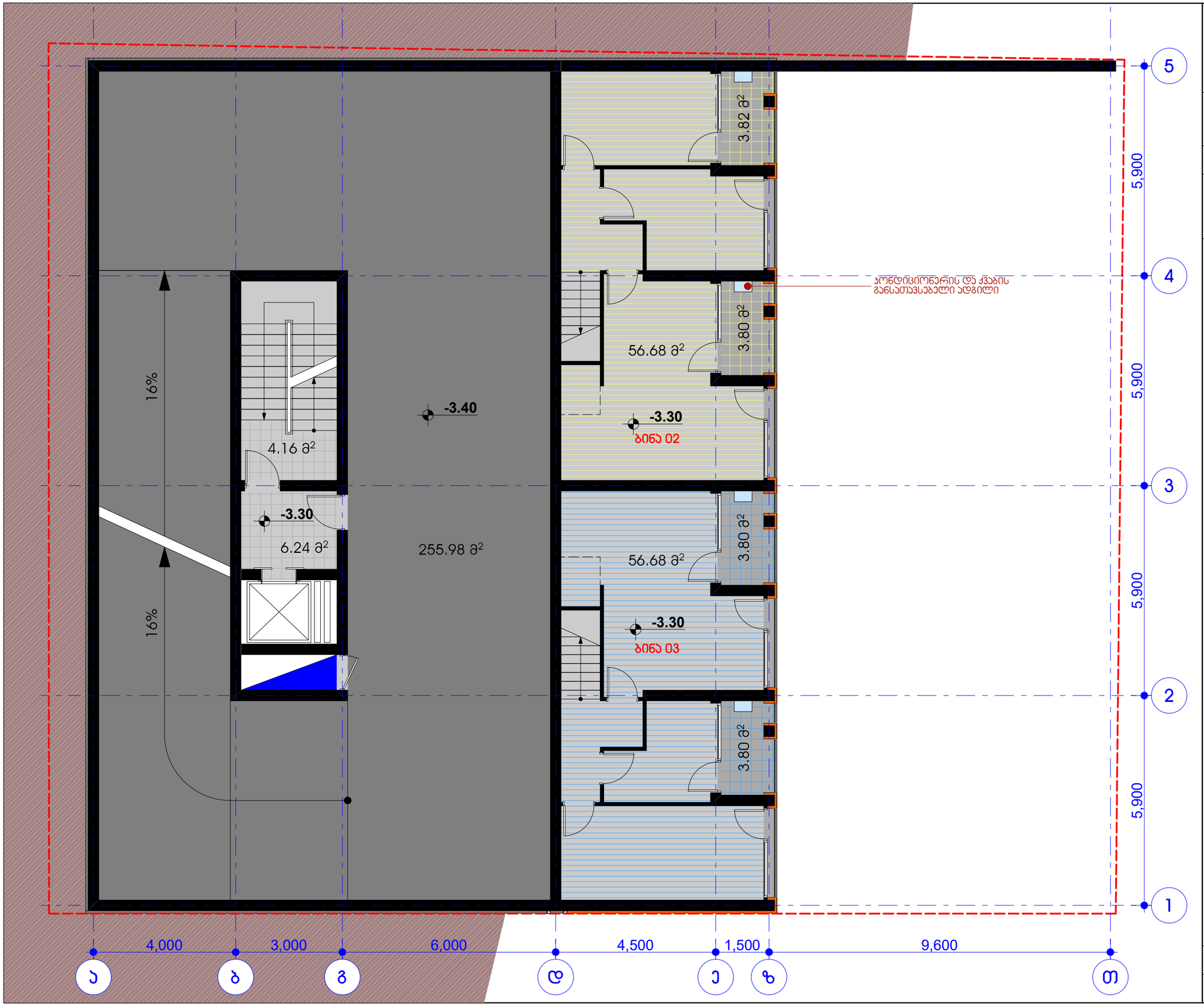

არქიტექტორი
თენგიზ ალავერდაშვილი

საკონტაქტო ინფორმაცია:

tel.: (+995) 593 724321
E-mail: tengoalaverdashvili@gmail.com
Web: www.architizer.com/users/tengiz-alaverdashvili

ფურცლის ზომა	A3
ნახაზის №	ა-102

მრავალბინიანი საცხოვრებელი სახლი „მანა ჰაუსი“

გეგმა
±0.00 ნიშნულზე

მ 1:100

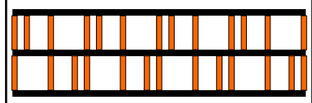

შენიშვნები

კორექტირების შედეგად მოცემულ სართულზე განხორციელდა შემდეგი სახის ცვლილებები:

სამანქანო და საფეხმავლო შესასვლელი "3" ღერძის მიმართ სარკისებურად გადანაცვლდა.

პანდუსის გასწვრივ "ა" ღერძზე მდებარე კედელი დაყრუვდა.

შესასვლელთან გამოიყო ველოსიპედების გასაჩერებელი ადგილი.

ქუჩის გასწვრივ მოეწყო ცხაურა ტიპის მოპირკეთება და გამოიყო ადგილი საყოფაცხოვრებო ნარჩენების განსათავსებელი ბუნკერისათვის.

მცირე ცვლილება განიცადა შენობის მოპირკეთებამ.



არქიტექტორი
თენგიზ ალავერდაშვილი

საკონტაქტო ინფორმაცია:

tel.: (+995) 593 724321
E-mail: tengoalaverdashvili@gmail.com
Web: www.architizer.com/users/tengiz-alaverdashvili

ფურცლის ზომა	A3
ნახაზის №	ა-103

მრავალბინიანი საცხოვრებელი სახლი „მანა ჰაუსი“

გეგმა
+3.30 ნიშნულზე

მ 1:100

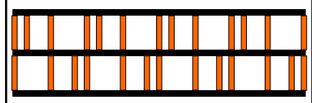

შენიშვნები

კორექტირების შედეგად მოცემულ სართულზე განხორციელდა შემდეგი სახის ცვლილებები:

"ბ" ღერძზე შეიცვალა ღიობები.

მცირე ცვლილება განიცადა შენობის მოპირკეთებამ.

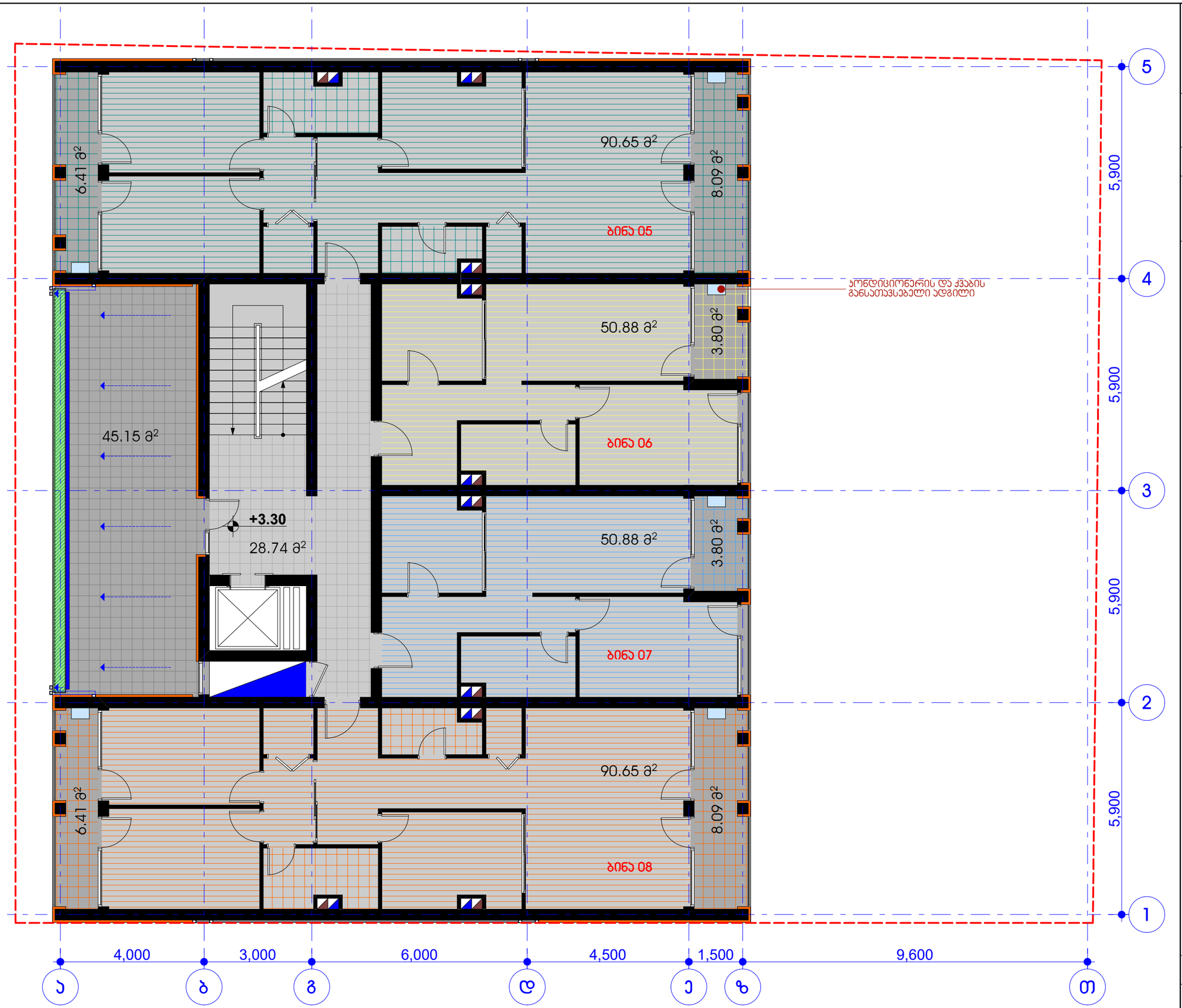

N

არქიტექტორი
თენგიზ ალავერდაშვილი

საკონტაქტო ინფორმაცია:

tel.: (+995) 593 724321
E-mail: tengoalaverdashvili@gmail.com
Web: www.architizer.com/users/tengiz-alaverdashvili

ფურცლის ზომა	A3
ნახაზის №	ა-104

მრავალბინიანი საცხოვრებელი სახლი „მანა ჰაუსი“

გეგმა
+6.60 ნიშნულზე

მ 1:100

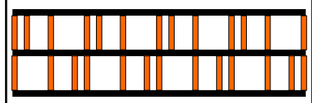

შენიშვნები

კორექტირების შედეგად მოცემულ სართულზე განხორციელდა შემდეგი სახის ცვლილებები:

აღნიშნული სართული დაემატა.

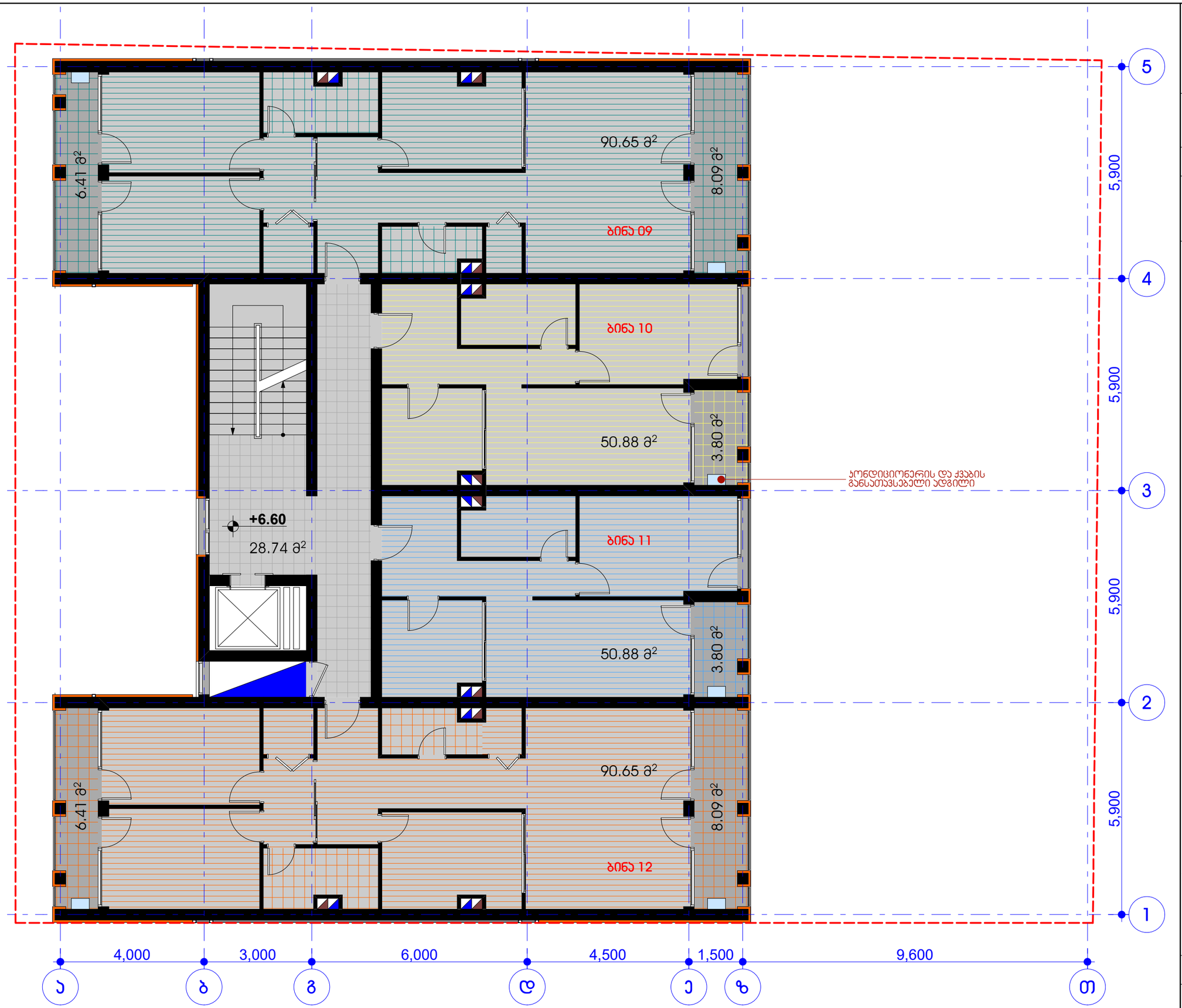

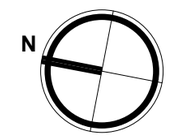

არქიტექტორი
თენგიზ ალავერდაშვილი

საკონტაქტო ინფორმაცია:

tel.: (+995) 593 724321
E-mail: tengoalaverdashvili@gmail.com
Web: www.architizer.com/users/tengiz-alaverdashvili

ფურცლის ზომა	A3
ნახაზის №	ა-105

მრავალბინიანი საცხოვრებელი სახლი „მანა ჰაუსი“

გეგმა
+9.90 ნიშნულზე

მ 1:100

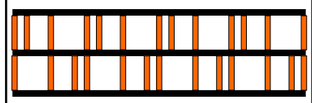

შენიშვნები

კორექტირების შედეგად მოცემულ სართულზე განხორციელდა შემდეგი სახის ცვლილებები:

"ბ" ღერძზე შეიცვალა ღიობები.

"1" და "5" ღერძების გასწვრივ, "ა" და "ბ" მონაკვეთში მდებარე ჯედლები ამოღლდა.

მცირე ცვლილება განიცადა შენობის მოჰირჯეთებამ.

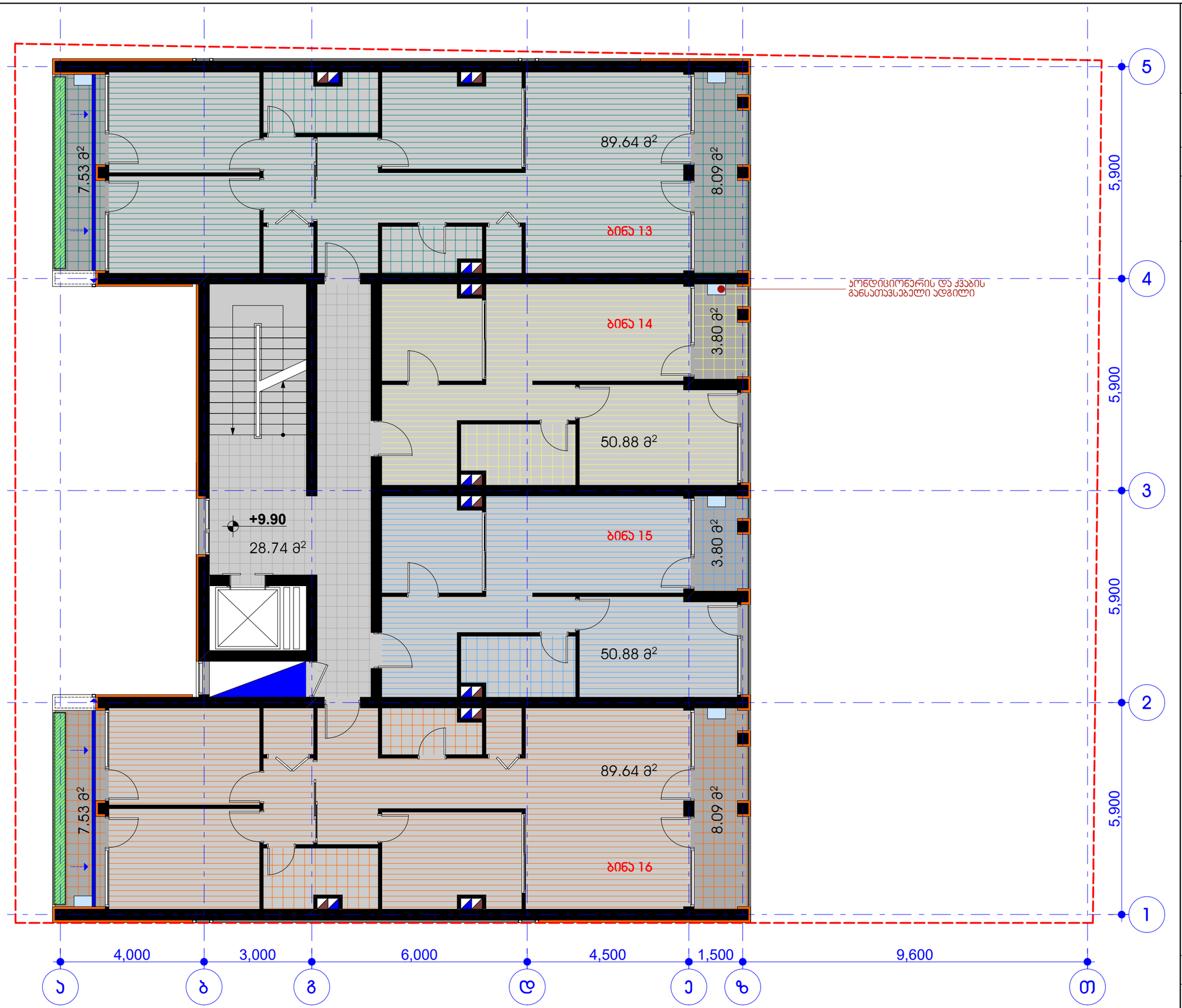



არქიტექტორი
თენგიზ ალავერდაშვილი

საკონტაქტო ინფორმაცია:

tel.: (+995) 593 724321
E-mail: tengoalaverdashvili@gmail.com
Web: www.architizer.com/users/tengiz-alaverdashvili

ფურცლის ზომა	A3
ნახაზის №	ა-106

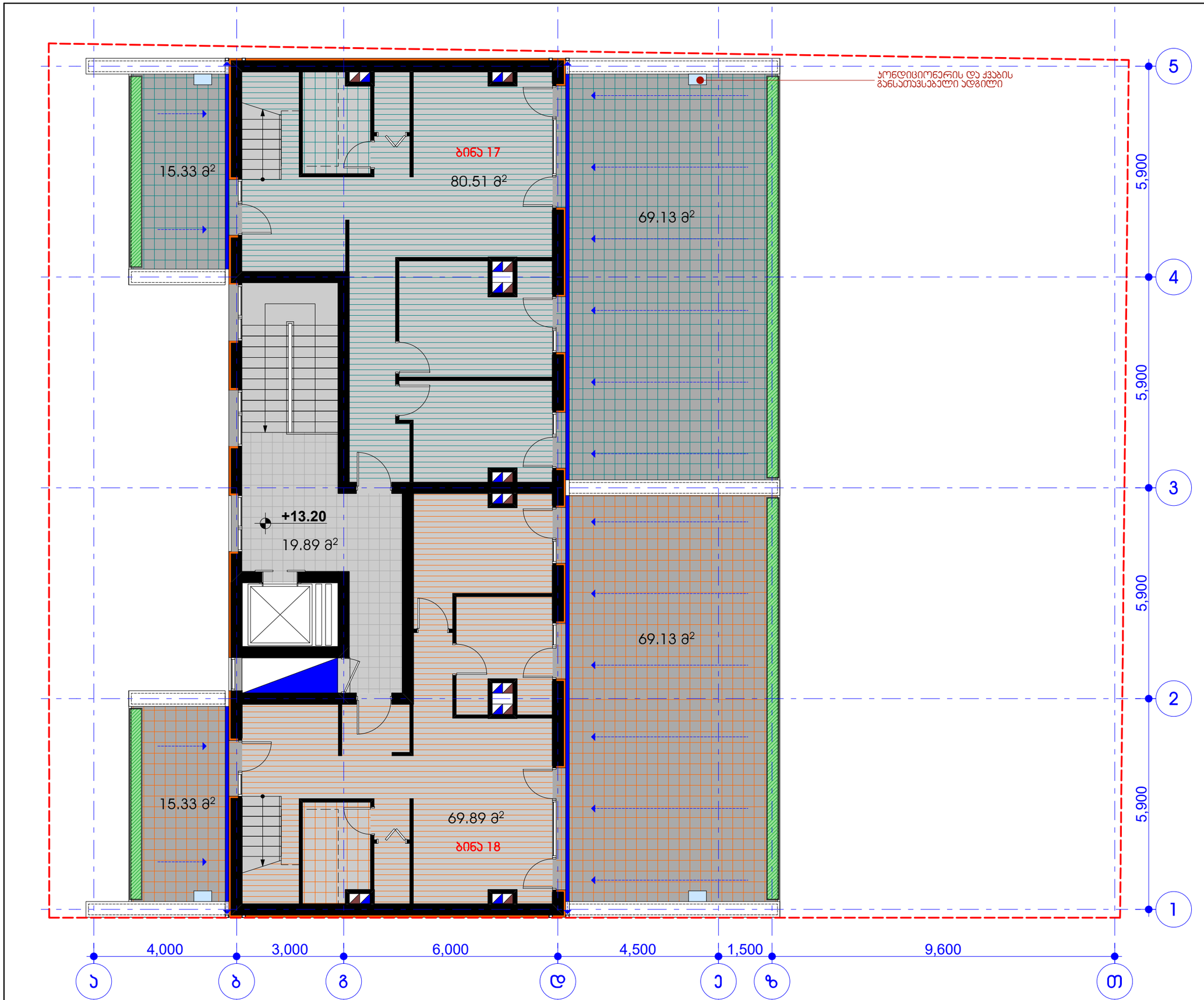

მრავალბინიანი საცხოვრებელი სახლი „მანა ჰაუსი“

გეგმა
+13.20 ნიშნულზე

მ 1:100

შენიშვნები

კორექტირების შედეგად მოცემულ სართულზე განხორციელდა შემდეგი სახის ცვლილებები:

პენტჰაუსის სართული სიგანეში დავიწროვდა და გახდა დუპლექსის ტიპის.

"ბ" ღერძზე შეიცვალა ღიობები.

"1" და "5" ღერძების გასწვრივ, "ა" და "ბ" მონაკვეთში მდებარე კედლები დაგრძელდა.

მცირე ცვლილება განიცადა შენობის მოპირკეთებამ.

N

არქიტექტორი
თენგიზ ალავერდაშვილი
საკონტაქტო ინფორმაცია:
tel.: (+995) 593 724321
E-mail: tengoalaverdashvili@gmail.com
Web: www.architizer.com/users/tengiz-alaverdashvili

ფურცლის ზომა	A3
ნახაზის №	ა-107

მრავალბინიანი საცხოვრებელი სახლი „მანა ჰაუსი“

გეგმა
+16.50 ნიშნულზე

მ 1:100

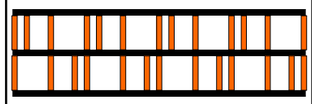

შენიშვნები

კორექტირების შედეგად მოცემულ სართულზე განხორციელდა შემდეგი სახის ცვლილებები:

მოცემული სართული დაემატა და წარმოადგენს დუპლექსის ტიპის პენტჰაუსის მეორე სართულს.

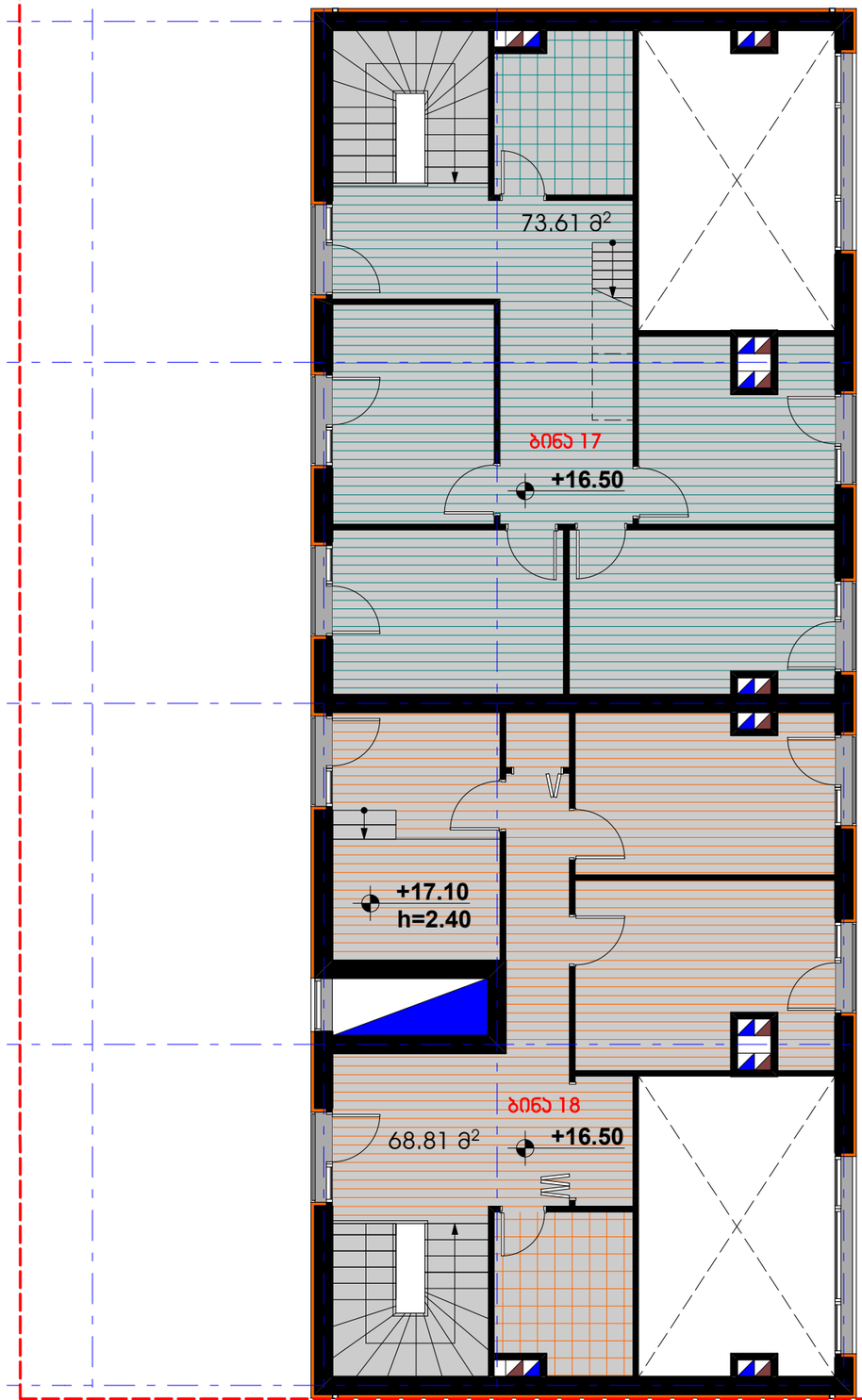

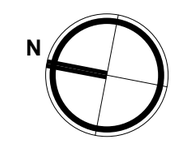

არქიტექტორი
თენგიზ ალავერდაშვილი

საკონტაქტო ინფორმაცია:

tel.: (+995) 593 724321
E-mail: tengoalaverdashvili@gmail.com
Web: www.architizer.com/users/tengiz-alaverdashvili

ფურცლის ზომა	A3
ნახაზის №	ა-108

მრავალბინიანი საცხოვრებელი სახლი „მანა ჰაუსი“

სახურავის გეგმა
+19.80 ნიშნულზე

მ 1:100

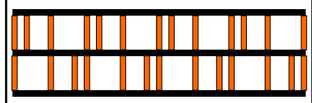

შენიშვნები

კორექტირების შედეგად მოცემულ სართულზე განხორციელდა შემდეგი სახის ცვლილებები:

სახურავი სიგანეში დავიწროვდა ქვედა სართულების შესაბამისად.

სახურავზე ამოსასვლელი ღიობი სხვაგან განთავსდა.

შეიცვალა გამწვანებული მაწილის კონფიგურაცია.

"1" და "5" ღერძებზე მდებარე კედლები დადაბლდა, რადგან გამწვანება უზრუნველყოფს სამეზობლო სახლებიდან 3 მეტრზე მეტი დისტანციის დაცვას.

მცირე ცვლილება განიცადა შენობის მოპირკეთებამ.

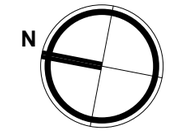

არქიტექტორი
თენგიზ ალავერდაშვილი
საკონტაქტო ინფორმაცია:
tel.: (+995) 593 724321
E-mail: tengoalaverdashvili@gmail.com
Web: www.architizer.com/users/tengiz-alaverdashvili

ფურცლის ზომა	A3
ნახაზის №	ა-109

