არსებული



არსებული







მიწის (უძრავი ქონების) საკადასტრო კოდი **N 01.14.03.039.005.01.03.003**

ამონაწერი საჯარო რეესტრიდან

განცხადების რეგისტრაცია
N 892018153239 - 22/02/2018 13:37:55

მომზადების თარიღი
23/02/2018 12:36:12

საკუთრების განყოფილება

ზონა	სექტორი	კვარტალი	ნაკვეთი	კოდი
თბილისი	ვაკე			
01	**14**	**03**	**039/005**	**01/03/003**

მისამართი: ქალაქი თბილისი , ქუჩა დავით თავხელიძე , N 1

ნაკვეთის საკუთრების ტიპი: **თანასაკუთრება**
ნაკვეთის ფუნქცია: **არასასოფლო სამეურნეო**
დაზუსტებული ფართობი:5000.00 კვ.მ.
ნაკვეთის წინა ნომერი:
შენობა-ნაგებობები: **შენობა N1, N2 N3 და N4 საერთო ფართობი 34395.17 კვ.მ. მათ შორის: საცხოვრებელი ფართობი 20412.54 კვ.მ. კომერციული ფართობი 1436.77 კვ.მ. საზაფხულო ფართობი 2610.38 კვ.მ. ავტოსადგომების ფართობი 5411.48 კვ.მ. სარდაფის ფართობი 474.77 დამხმარე ფართობი 6.4 კვ.მ. კიბის უჯრედის და სადარბაზოს ფართობი 3809.1 კვ.მ. სპორტული მოედნის ფართობი 233.73 კვ.მ. (მათ შორის N1 და N2 შენობების XII საცხოვრებელი სართული და N3 შენობის XVIII საცხოვრებელი სართული მშენებარე)**

მესაკუთრეები

განცხადების რეგისტრაცია : ნომერი 892017278136 , თარიღი 26/12/2017 15:08:16
უფლების რეგისტრაცია: თარიღი 16/01/2018

უფლების დამადასტურებელი დოკუმენტი:

- ნასყიდობის ხელშეკრულება , დამოწმების თარიღი: 15/01/2018 , საქართველოს იუსტიციის სამინისტროს საჯარო რეესტრის ეროვნული სააგენტო

მესაკუთრეები:
შპს რეგიონული ჰოსპიტალი , ID ნომერი:404925747

მესაკუთრე:	საკუთრების ტიპი:	საკუთრება:	ფართი:	წილი:
შპს რეგიონული ჰოსპიტალი	საკუთრება	**სართული1,საცხოვრებელი ფართი N3**	204.16 კვ.მ.	

იპოთეკა

საგადასახადო გირავნობა:

რეგისტრირებული არ არის

ვალდებულება

განცხადების რეგისტრაცია ნომერი 892017278136 თარიღი 26/12/2017 15:08:16

გამყიდველი: გივი შავერდაშვილი P/N: 35001052326;
მყიდველი: შპს რეგიონული ჰოსპიტალი 404925747;
საგანი: საცხოვრებელი ფართი N3, სართული1, ფართი 204.16 კვ.მ.
ხელშეკრულებით გათვალისწინებული ვალდებულების შესრულების პირობით.;

ნასყიდობის ხელშეკრულება , დამოწმების თარიღი: 15/01/2018 , საქართველოს იუსტიციის სამინისტროს საჯარო რეესტრის ეროვნული სააგენტო ,

უფლების რეგისტრაცია: თარიღი 16/01/2018

ყადაღა/აკრძალვა:

რეგისტრირებული არ არის

მოვალეთა რეესტრი:

რეგისტრირებული არ არის

"ფიზიკური პირის მიერ 2 წლამდე ვადით საკუთრებაში არსებული მატერიალური აქტივის რეალიზაციისას, აგრეთვე საგადასახადო წლის განმავლობაში 1000 ლარის ან მეტი ღირებულების ქონების საჩუქრად მიღებისას საშემოსავლო გადასახადი გადახდას ექვემდებარება საანგარიშო წლის მომდევნო წლის 1 აპრილამდე, რის შესახებაც აღნიშნული ფიზიკური პირი იმავე ვადაში წარუდგენს დეკლარაციას საგადასახადო ორგანოს. აღნიშნული ვალდებულების შეუსრულებლობა წარმოადგენს საგადასახადო სამართალდარღვევას, რაც იწვევს პასუხისმგებლობას საქართველოს საგადასახადო კოდექსის XVIII თავის მიხედვით."

- დოკუმენტის ნამდვილობის გადამოწმება შესაძლებელია საჯარო რეესტრის ეროვნული სააგენტოს ოფიციალურ ვებ–გვერდზე www.napr.gov.ge;
- ამონაწერის მიღება შესაძლებელია ვებ–გვერდზე www.napr.gov.ge, ნებისმიერ ტერიტორიულ სარეგისტრაციო სამსახურში, იუსტიციის სახლებსა და სააგენტოს ავტორიზებულ პირებთან;
- ამონაწერში ტექნიკური ხარვეზის აღმოჩენის შემთხვევაში დაგვიკავშირდით: 2 405405 ან პირადად შეავსეთ განაცხადი ვებ–გვერდზე;
- კონსულტაციის მიღება შესაძლებელია იუსტიციის სახლის ცხელ ხაზზე 2 405405;
- საჯარო რეესტრის თანამშრომელთა მხრიდან უკანონო ქმედების შემთხვევაში დაგვიკავშირდით ცხელ ხაზზე: 08 009 009 09
- თქვენთვის საინტერესო ნებისმიერ საკითხთან დაკავშირებით მოგვწერეთ ელ-ფოსტით: info@napr.gov.ge

კარებებისა და სან კვანძებში არსებული აქსესუარების სპეციფიკაციები

კარების ტიპები	 ცალფრთიანი კარი 950X2100	 ცალფრთიანი კარი 800X2100	 ორფრთიანი კარი 1250X2100	 ერთფრთიანი კარი 1000X2100	 მბრუნავი კარი დიამეტრით:2000X2100	 ერთფრთიანი კარი დიამეტრით:1000X2100
	39 ცალი	7 ცალი	2 ცალი	4 ცალი	1 ცალი	1 ცალი

▪	10 ცალი
	39 ცალი
	5 ცალი
	6 ცალი

თანამდებობა	გვარი	ხელმოწერა
დირექტორი		
მთ.არქიტექტორი		
ავტორი		
თანაავტორი		
დაამუშავა		
შეამოწმა		

დამკვეთი

პროექტი

ნახაზი

მისამართი :

მასშტაბი	1:100	
თარიღი		
სტადია	ფურცელი	ფურცლები
მ.პ		

საპროექტო ფართობი: 893 კვ/მ



ოთახებისა და ტიხრების განაწილება

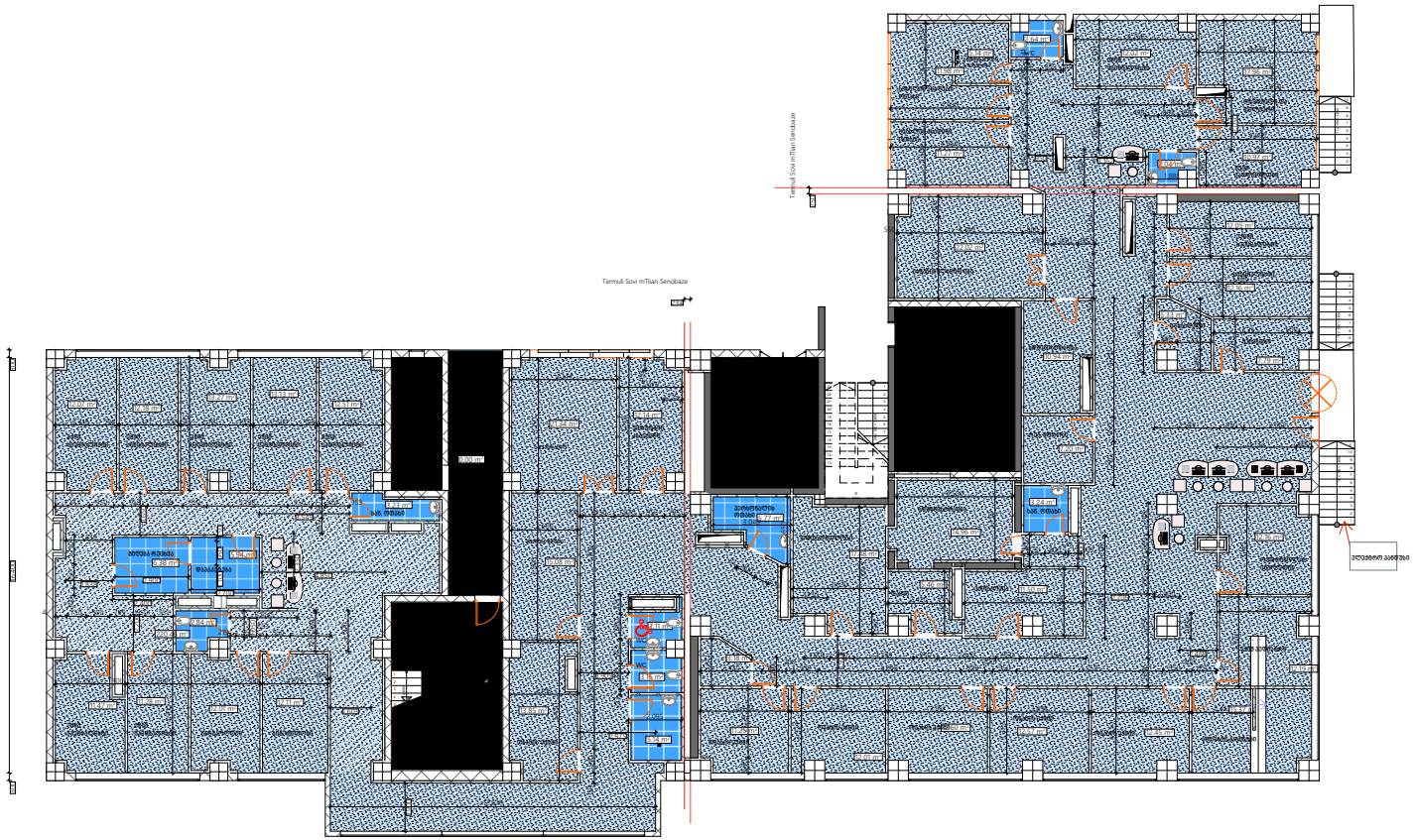

კერამო გრანიტის იატაკი

ვინილი

2

თანამდებობა	გვარი	ხელმოწერა
დირექტორი		
მთ.არქიტექტორი		
ავტორი		
თანაავტორი		
დაამუშავა		
შეამოწმა		

დამკვეთი

პროექტი

ნახაზი

მისამართი :

მასშტაბი	1:100	
თარიღი		
სტადია	ფურცელი	ფურცლები
მ.პ		

ტექნოლოგიური განაწილება ოთახებში ფუნქციების მიხედვით

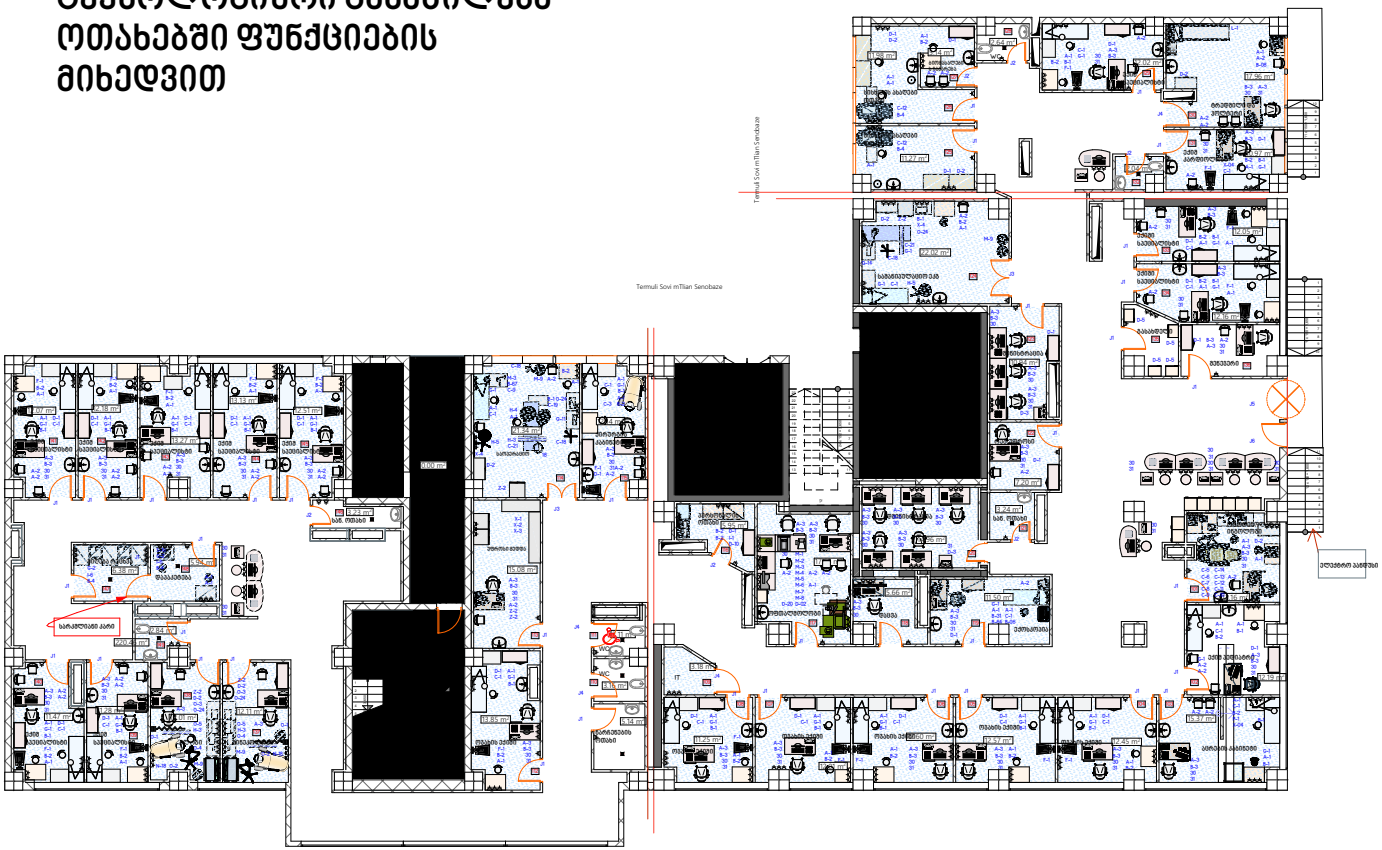

თანამდებობა	გვარი	ხელმოწერა
დირექტორი		
მთ.არქიტექტორი		
ავტორი		
თანაავტორი		
დაამუშავა		
შეამოწმა		

დამკვეთი

პროექტი

ნახაზი

მისამართი :

მასშტაბი	1:100	
თარიღი		

სტადია	ფურცელი	ფურცლები
მ.პ		

სან კვანძებსა და ტექნოლოგიურ ოთახებში ხელსაბანების, უნიტაზებისა და ტრაპების განაწილება

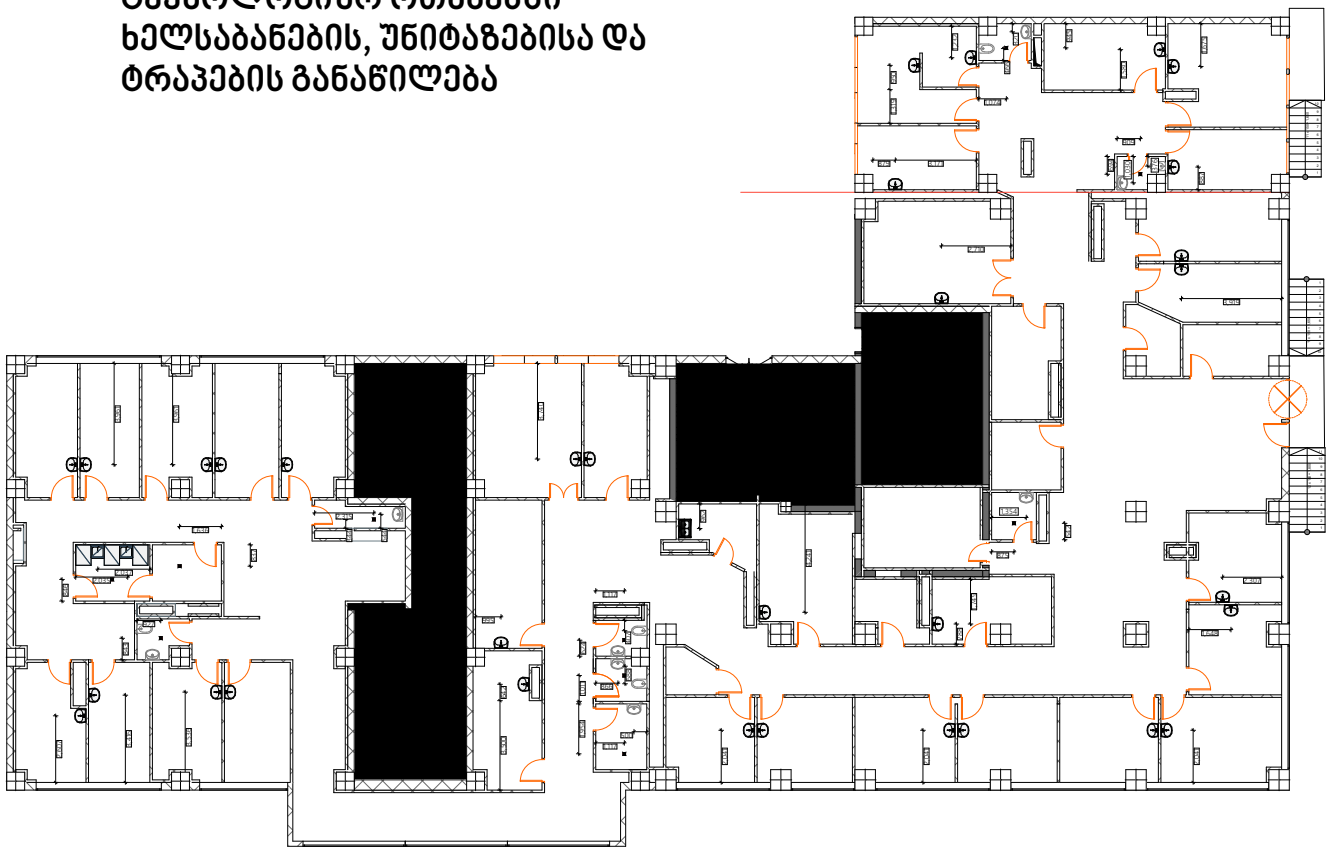

4

თანამდებობა	გვარი	ხელმოწერა
დირექტორი		
მთ.არქიტექტორი		
ავტორი		
თანაავტორი		
დაამუშავა		
შეამოწმა		

დამკვეთი

პროექტი

ნახაზი

მისამართი :

მასშტაბი	1:100	
თარიღი		
სტადია	ფურცელი	ფურცლები
მ.პ		

ელექტრო კვანძების განაწილება ოთახებში ტექნოლოგიური მოთხოვნის შესაბამისად

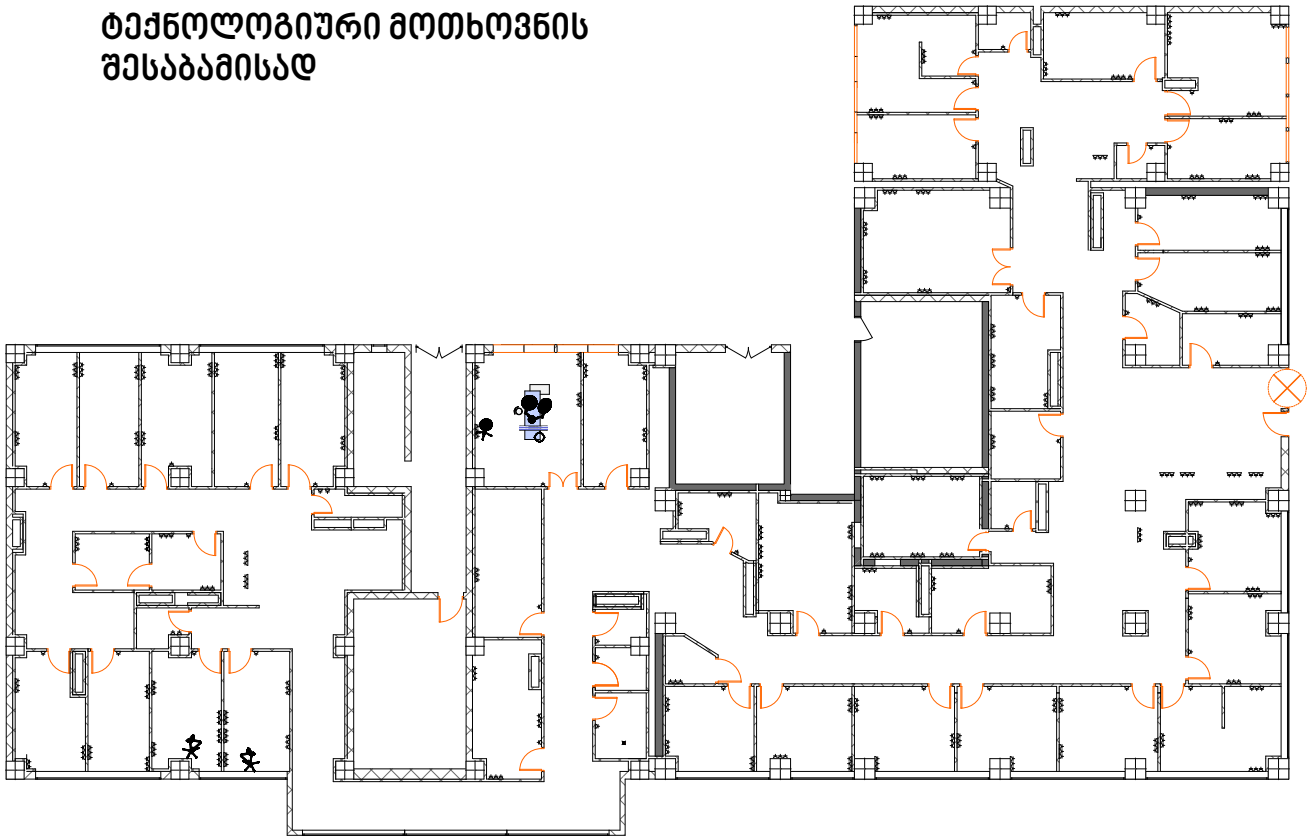

5

თანამდებობა	გვარი	ხელმოწერა
დირექტორი		
მთ.არქიტექტორი		
ავტორი		
თანაავტორი		
დაამუშავა		
შეამოწმა		

დამკვეთი

პროექტი

ნახაზი

მისამართი :

მასშტაბი	1:100	
თარიღი		
სტადია	ფურცელი	ფურცლები
მ.პ		

ქ. თბილისში, ქუჩა დავით თავხელიძე N1–ში მდებარე პოლიკლინიკის პროექტი

თავფურცელი

1. კარებებისა და სან კვანძებში არსებული აქსესუარების სპეციფიკაციები

2. ოთახებისა და ტიხრების განაწილება

3. ტექნოლოგიური განაწილება ოთახებში ფუნქციების მიხედვით

4. სან კვანძებსა და ტექნოლოგიურ ოთახებში ხელსაბანების, უნიტაზებისა და ტრაპების განაწილება

5. ელექტრო კვანძების განაწილება ოთახებში ტექნოლოგიური მოთხოვნის შესაბამისად

6. საპროექტო ფართობი