# გეგმა -6.00 ნიშნულზე მ1/200

სიმაღლის განმსაზღვრელი
სქემის ჭრილის ხაზი..

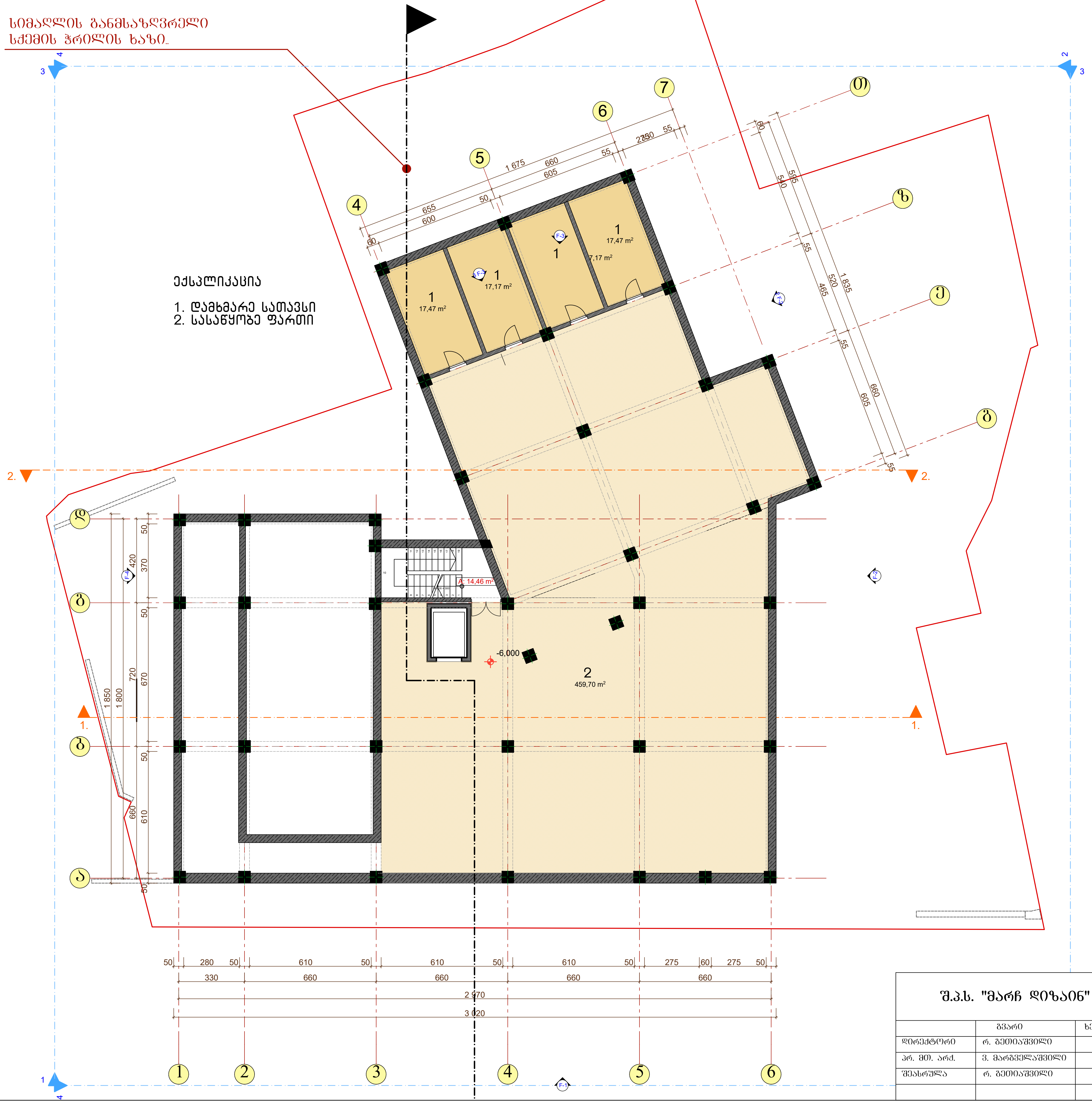


ექსპლიკაცია

1. დამხმარე სათავსი
2. სასაწყობე ფართი

| შ.პ.ს. "მარჩ დიზაინ" | | | ქ. თბილისში, მთაწმინდის რაიონში, ჯონქაძის ქ.№23-ში მდებარე მრავალბინიანი საცხოვრებელი სახლის სასტუმროდ რეკონსტრუირების პროექტი. | | | |
|---|---|---|---|---|---|---|
| | გვარი | ხელმ. | არქიტექტურული ნაწილი | დაკვ. № | | სტად. |
| დირექტორი | რ. გეთიაშვილი | | | | | პრ. |
| პრ. მთ. არქ. | ვ. მარგველაშვილი | | გეგმა -6.00 ნიშ. | მასშტ. | ფურც. | რაოდ. |
| შეასრულა | რ. გეთიაშვილი | | | 1:200 | | |
| | | | | | | |

# გეგმა -3.00 ნიშნულზე მ1/200

სიმაღლის განმსაზღვრელი
სქემის ჭრილის ხაზი.

ექსპლიკაცია

1. ჰოლი დერეფანი
2. საკონფერენციო დარბაზი
3. ბასეინის დარბაზი
4. სატრენაჟორო
5. საუნა
6. გასახდელი
7. საშხაპე
8. სველი წერტილი
9. დამხმარე სათავსი




| | | |
|---|---|---|
| შპს "მარჩ დიზაინ" | ქ. თბილისში, მთაწმინდის რაიონში, ჯონჭაძის ქ.№23-ში მდებარე მრავალბინიანი საცხოვრებელი სახლის სასტუმროდ რეკონსტრუირების პროექტი. | |
| | არქიტექტურული ნაწილი | დაკვ. № / სტად. / პრ. |
| | გეგმა -3.00 ნიშ. | მასშტ. 1:200 / ფურც. / რაოდ. |

| | | |
|---|---|---|
| | ვარი | ხელმ. |
| დირექტორი | რ. გეთიაშვილი | |
| არ. მთ. არქ. | ვ. მარგველაშვილი | |
| შემსრულა | რ. გეთიაშვილი | |

# გეგმა +0.00 ნიშნულზე მ1/200




ექსპლიკაცია

1. ჰოლი, დერეფანი, რეცეფცია
2. სასადილო დარბაზი
3. სამზარეულო
4. ადმინისტრაცია
5. სველი წერტილი

| შ.პ.ს. "მარჩ დიზაინ" | | | ქ. თბილისში, მთაწმინდის რაიონში, ჭონქაძის ქ.№23-ში მდებარე მრავალბინიანი საცხოვრებელი სახლის სასტუმროდ რეკონსტრუირების პროექტი. | | | |
|---|---|---|---|---|---|---|
| | გვარი | ხელმ. | არქიტექტურული ნაწილი | დაკვ. № | | სტად. |
| დირექტორი | რ. გეთიაშვილი | | | | | პრ. |
| პრ. მთ. არქ. | ვ. მარგველაშვილი | | სართულის გეგმა +0.00 ნიშ. | მასშტ. | ფურც. | რაოდ. |
| შეასრულა | რ. გეთიაშვილი | | | 1:200 | | |
| | | | | | | |

# გეგმა +3.30 ნიშნულზე მ1/200




ექსპლიკაცია

1. ჰოლი, დერეფანი
2. სასტუმრო ნომერი

| შ.პ.ს. "მარჩ დიზაინ" | | | ქ. თბილისში, მთაწმინდის რაიონში, ჭონქაძის ქ.№23-ში მდებარე მრავალბინიანი საცხოვრებელი სახლის სასტუმროდ რეკონსტრუირების პროექტი. | | | |
|---|---|---|---|---|---|---|
| | გვარი | ხელმ. | არქიტექტურული ნაწილი | დაკვ. № | | სტად. |
| დირექტორი | რ. გეთიაშვილი | | | | | პრ. |
| პრ. მთ. არქ. | ვ. მარგველაშვილი | | სართულის გეგმა +3.30 ნიშ. | მასშტ. | ფურც. | რაოდ. |
| შეასრულა | რ. გეთიაშვილი | | | 1:200 | | |

# მე-3 სართული +6.60 ნიშნულზე 31/200

ბინათმშენებლობითი კომპლექსის მშენებლობა ხაშურში.

| | | | |
|---|---|---|---|
| | | | |
| | | | |
| | | | |


+9.900
1
2
3
4
5
6
7
00
а
б
в
г
д
е
ж
1.
2.
3.
4.
A: 1.14 m²
A: 5.42 m²
A: 20.87 m²
A: 1.17 m²
A: 5.43 m²
A: 6.17 m²
A: 3.23 m²
A: 4.79 m²
A: 4.37 m²
A: 2.70 m²
A: 4.37 m²
A: 4.79 m²
A: 4.79 m²
A: 4.79

# გეგმა +13.20 ნიშნულზე მ1/200

სიმაღლის განმსაზღვრელი
სქემის ჭრილის ხაზი.

ექსპლიკაცია

1. ჰოლი, დერეფანი
2. სასტუმრო ნომერი




| | | | შპს "მარჩ დიზაინ" | ქ. თბილისში, მთაწმინდის რაიონში, ჭონქაძის ქ.№23-ში მდებარე მრავალბინიანი საცხოვრებელი სახლის სასტუმრო რესტორნის რეკონსტრუქციის პროექტი. | | | |
|---|---|---|---|---|---|---|---|
| | გვარი | ხელმ. | | | დაკვ. № | | სტად. |
| დირექტორი | რ. გეთიაშვილი | | არქიტექტურული ნაწილი | | | | პრ. |
| პრ. მთ. არქ. | ვ. მარგველაშვილი | | | | მასშტ. | წერტ. | რაოდ. |
| შესრულა | რ. გეთიაშვილი | | სართულის გეგმა +13.20 ნიშ. | | 1:200 | | |

# გეგმა +16.50 ნიშნულზე მ1/200

სიმაღლის განმსაზღვრელი
სქემის ჭრილის ხაზი..

ექსპლიკაცია

1. პოლი, დერეფანი
2. სასტუმრო ნომერი

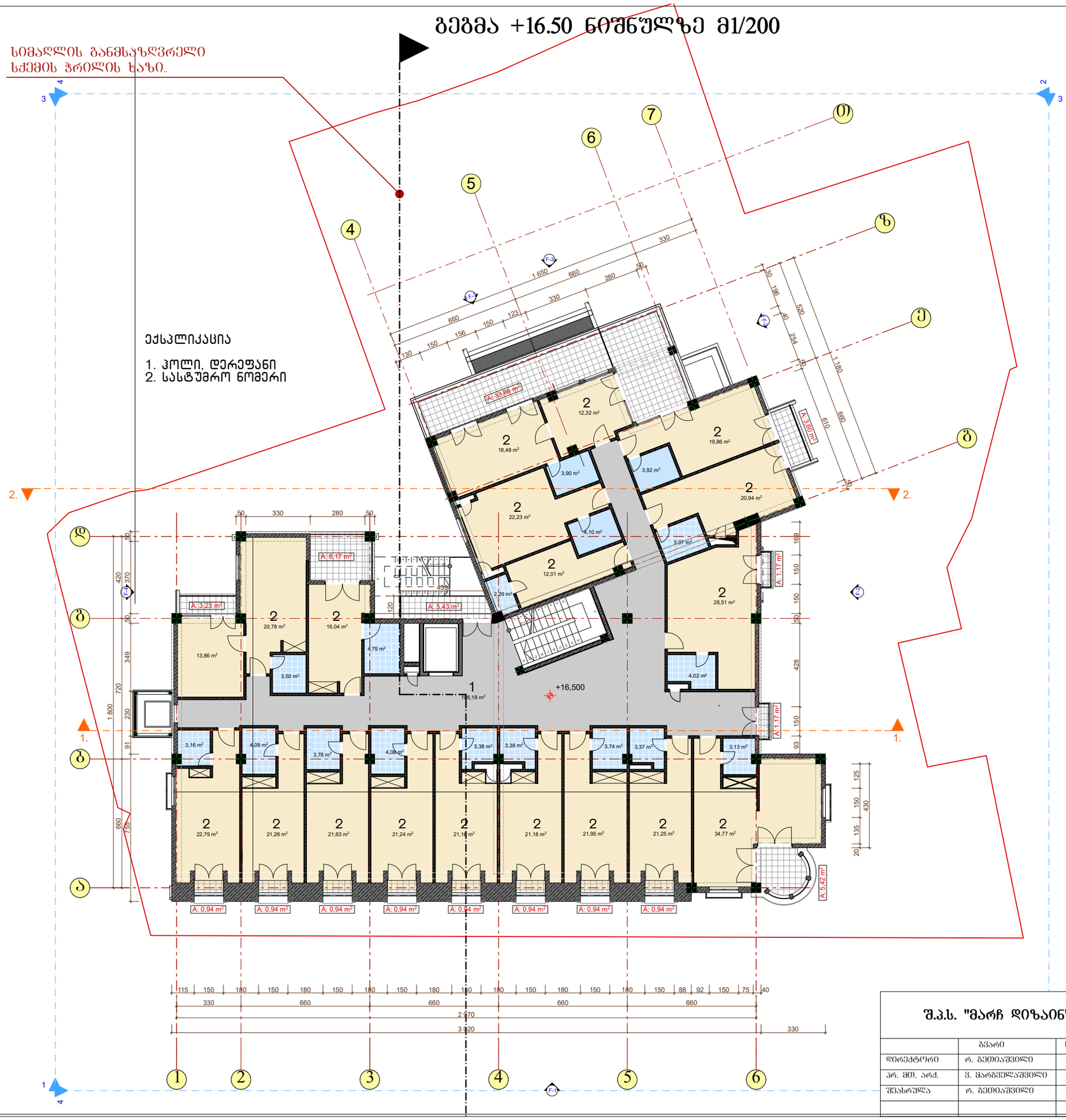


| შ.პ.ს. "მარჩ დიზაინ" | | | ქ. თბილისში, მთაწმინდის რაიონში, ჯონჭაძის ქ№23-ში მდებარე მრავალბინიანი საცხოვრებელი სახლის სასტუმრო რეკონსტრუირების პროექტი. | | |
|---|---|---|---|---|---|
| | გვარი | ხელმ. | არქიტექტურული ნაწილი | დაკვ. № | სტად. |
| დირექტორი | რ. გეთიაშვილი | | | | პრ. |
| პრ. მთ. არქ. | ვ. მარგველაშვილი | | სართულის გეგმა +16.50 ნიშ. | მასშტ. | ფურც. რაოდ. |
| შემსრულა | რ. გეთიაშვილი | | | 1:200 | |
| | | | | | |

# გეგმა +19.80 ნიშნულზე მ1/200

სიმაღლის განმსაზღვრელი
სქემის ჭრილის ხაზი.

ექსპლიკაცია

1. ჰოლი, დერეფანი
2. სასტუმრო ნომერი
3. ლუქს ნომერი

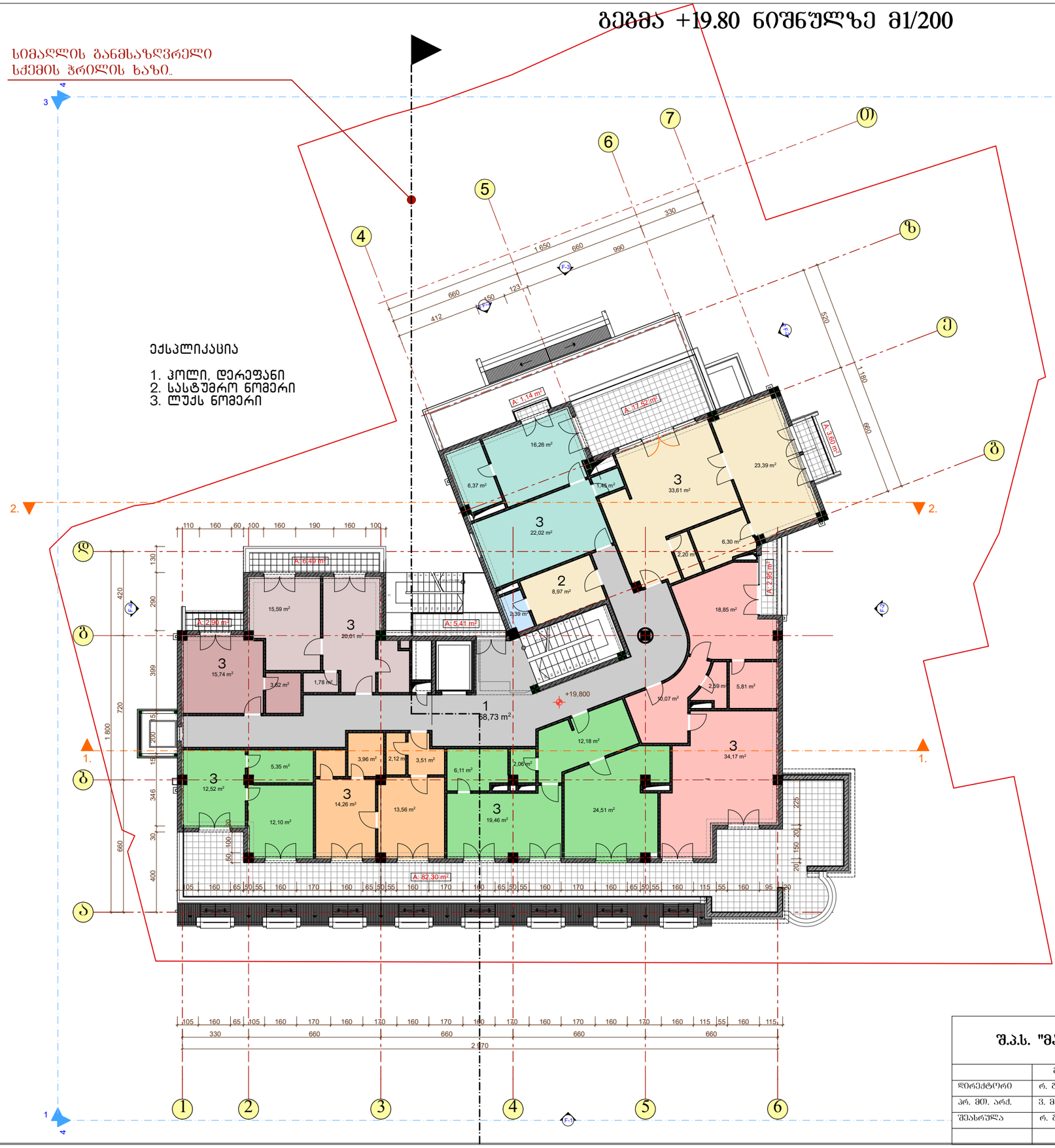


| | | | |
|---|---|---|---|
| შ.პ.ს. "მარჩ დიზაინ" | | | ქ. თბილისში, მთაწმინდის რაიონში, ჭონქაძის ქ.№23-ში მდებარე მრავალბინიანი საცხოვრებელი სახლის სასტუმრო რეკონსტრუირების პროექტი. |
| | გვარი | ხელმ. | არქიტექტურული ნაწილი |
| დირექტორი | რ. გეთიაშვილი | | |
| პრ. მთ. არქ. | ვ. მარგველაშვილი | | სართულის გეგმა +0.00 ნიშ. |
| შემსრულა | რ. გეთიაშვილი | | |

| | | | |
|---|---|---|---|
| | | დაკვ. № | სტად. |
| | | | პრ. |
| მასშტ. | ფურც. | რაოდ. | |
| 1:200 | | | |

# გეგმა +22.39 ნიშნულზე მ1/200

სიმაღლის განმსაზღვრელი
სძემის ჭრილის ხაზი..

კონდიციონერების
გარე აბრეშატი

ის კაბინა

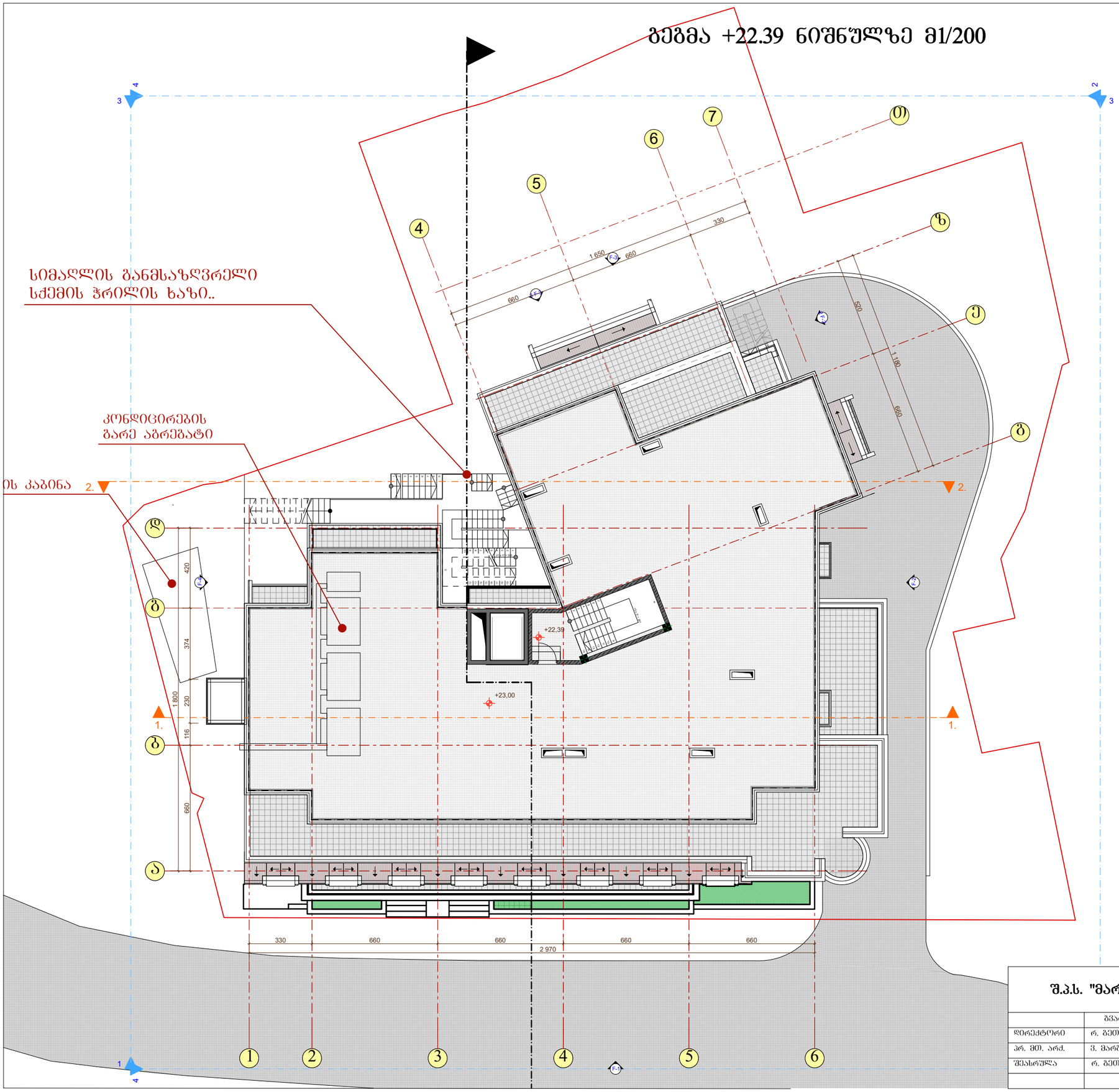


| შ.პ.ს. "მარჩ დიზაინ" | | | ქ. თბილისში, მთაწმინდის რაიონში, ჭონქაძის ქ№23-ში მდებარე მრავალბინიანი საცხოვრებელი სახლის სასტუმროდ რეკონსტრუირების პროექტი. | | | |
|---|---|---|---|---|---|---|
| | გვარი | ხელმ. | არქიტექტურული ნაწილი | დაკვ. № | | სტად. |
| დირექტორი | რ. გეთიაშვილი | | | | | პრ. |
| პრ. მთ. არქ. | ვ. მარგველაშვილი | | გეგმა +22.39 ნიშნულზე | მასშტ. | წყრც. | რაოდ. |
| შემსრულა | რ. გეთიაშვილი | | | 1:200 | | |
| | | | | | | |

# სახურავის გეგმა მ1/200

სიმაღლის განმსაზღვრელი
სძემის ჭრილის ხაზი..

კონდიციონერების
ბარე აბრეშატი

დაცვის კაბინა

| | | |
|---|---|---|
| **შ.პ.ს. "მარჩ დიზაინ"** | | |
| | გვარი | ხელმ. |
| დირექტორი | რ. გეთიაშვილი | |
| პრ. მთ. არქ. | ვ. მარგველაშვილი | |
| შესრულა | რ. გეთიაშვილი | |
| | | |

ქ. თბილისში, მთაწმინდის რაიონში, ჭონქაძის ქ№23-ში მდებარე მრავალბინიანი საცხოვრებელი სახლის სახურავზე რეკონსტრუირების პროექტი.

არქიტექტურული ნაწილი

სახურავის გეგმა

| დაკვ. № | | | სტად. |
|---|---|---|---|
| | | | პრ. |
| მასშტ. | წყვრც. | | რაოდ. |
| 1:200 | | | |