# ავტოსამრეცხაო ნ. გაფრინდაშვილის ქუჩაზე

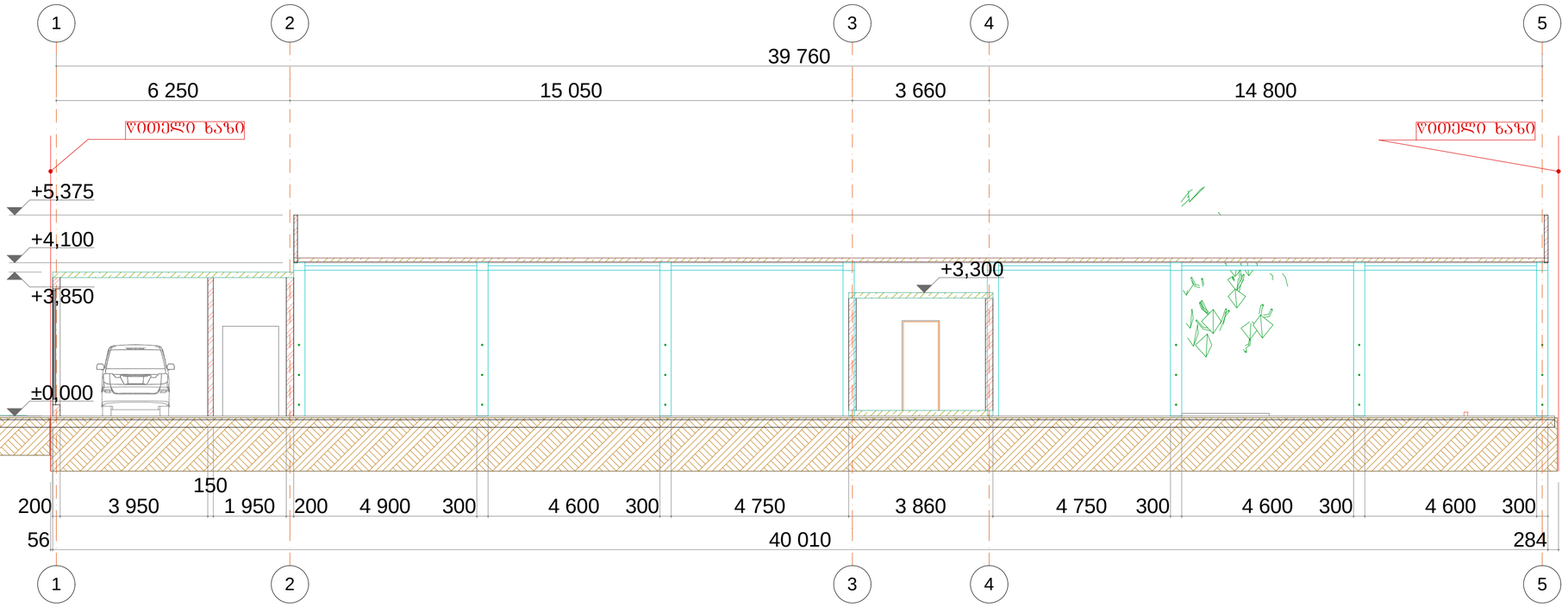


1 Разрез 1:100

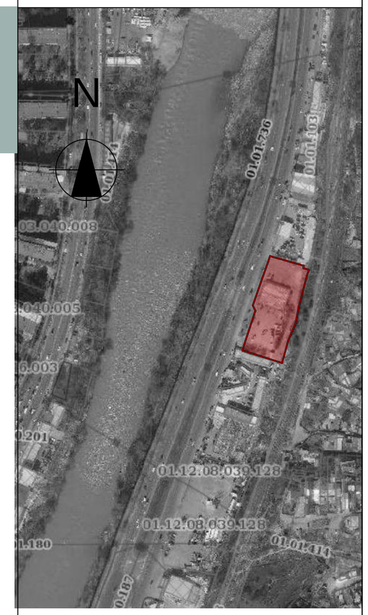


თ ბ ი ლ ი ს ი 2018

საპროექტო ობიექტის მისამართი

ქ. თბილისი, ნ. გაფრინდაშვილის ქ.

| კოდი | გაშიფვრა |
|---|---|
| | |
| | |

დამკვეთი: რატი ავალიანი

დირექტორი

პრ. ავტორი
ე. ომანაძე

არქიტექტორი
ე. ომანაძე

| სტადია | ფურცელი | მასშტაბი | ფორმატი |
|---|---|---|---|
| | | | A 2 |