სართული	საცხოვრებელი ფართი	საზაფხულო ფართი
1		16.1
2		33.9
3	291.6	51.2
4	288.4	33.1
5	288	33.9
6	288.4	33.1
7	266.7	70.4
8	266.5	32.2
9	267.4	31.9
10	266.5	32.2
11	267.4	31.9
12	248.3	55.1
13	248.8	35.1
14	248.3	32.3
15	248.8	35.1
16	248.3	32.3
17	248.8	35.1
18	248.3	32.3
19	199.6	74.5
20	101.3	59.1
სულ:	**4531.4**	**790.8**

-II სართულის გეგმა
ნიშნულზე -5.60



არქიტექტორი

KHMALADZE
ARCHITECTS

E-mail: Giorgi@Khmaladze.ge
თბილისი, ს. ეულის №7

პროექტი
მრავალბინიანი
საცხოვრებელი სახლი

მისამართი
ჭავჭავაძის გამზ. 29-31-33

დამკვეთი
მოყვასი 2012

1 - გენერატორი
2 - გათბობის ქვაბი
3 - ავტოფარეხში შემოგავალი კაპარი
4 - ავტოფარეხიდან გამავალი კაპარი
5 - კონდენციონერის გარე გლოკი

სართულის დაგეგმარების ფართები

საცხოვრებელი ფართი
ტერასა
ქიგის უჯრედი 21.2 მ²
ავტოსადგომი 847.2 მ²
ტექ. ოთახი 19.4 მ²

სტადია	CD
მასშტაბი	1 : 150
ფორმატი	A2
თარიღი	21-Sep-17 14:53:45

ფურცლის სახელი

-II სართულის გეგმა
ნიშნულზე -5.60

ფურცლის ნომერი

A105

ავტორი	გიორგი ხმალაძე
შეასრულა	დიმიტრი ჯოგაძე
შეამოწმა	გიორგი ხმალაძე

D:\project\010 Chavchavadze
29-31-33\07_REVIT\010_20170921_asatvirti_D.rvt

-I სართულის გეგმა
ნიშნულზე -2.85



არქიტექტორი

KHMALADZE
ARCHITECTS

E-mail: Giorgi@Khmaladze.ge
თბილისი, ს. ეულის №7

პროექტი
მრავალბინიანი
საცხოვრებელი სახლი

მისამართი
ჭავჭავაძის გამზ. 29-31-33

დამკვეთი
მოყვასი 2012

1 - გენერატორი
2 - გათბობის ქვაბი
3 - ავტოფარეხში შემოგავალი კაპარი
4 - ავტოფარეხიდან გამავალი კაპარი
5 - კონდენციონერის გარე გლოკი

სართულის დაგეგმარების ფართები

საცხოვრებელი ფართი
ტერასა
ქიბის უჯრედი 21.2 მ²
ავტოსადგომი 816.4 მ²
ტექ. ოთახი 6.7 მ²

სტადია	CD
მასშტაბი	1 : 150
ფორმატი	A2
თარიღი	21-Sep-17 14:53:46

ფურცლის სახელი

-I სართულის გეგმა
ნიშნულზე -2.85

ფურცლის ნომერი

A106

ავტორი	გიორგი ხმალაძე
შეასრულა	დიმიტრი ჯოგაძე
შეამოწმა	გიორგი ხმალაძე

D:\project\010 Chavchavadze 29-31-33\07_REVIT\010_20170921_asatvirti_D.rvt

I სართულის გეგმა
ნიშნულზე 0.00

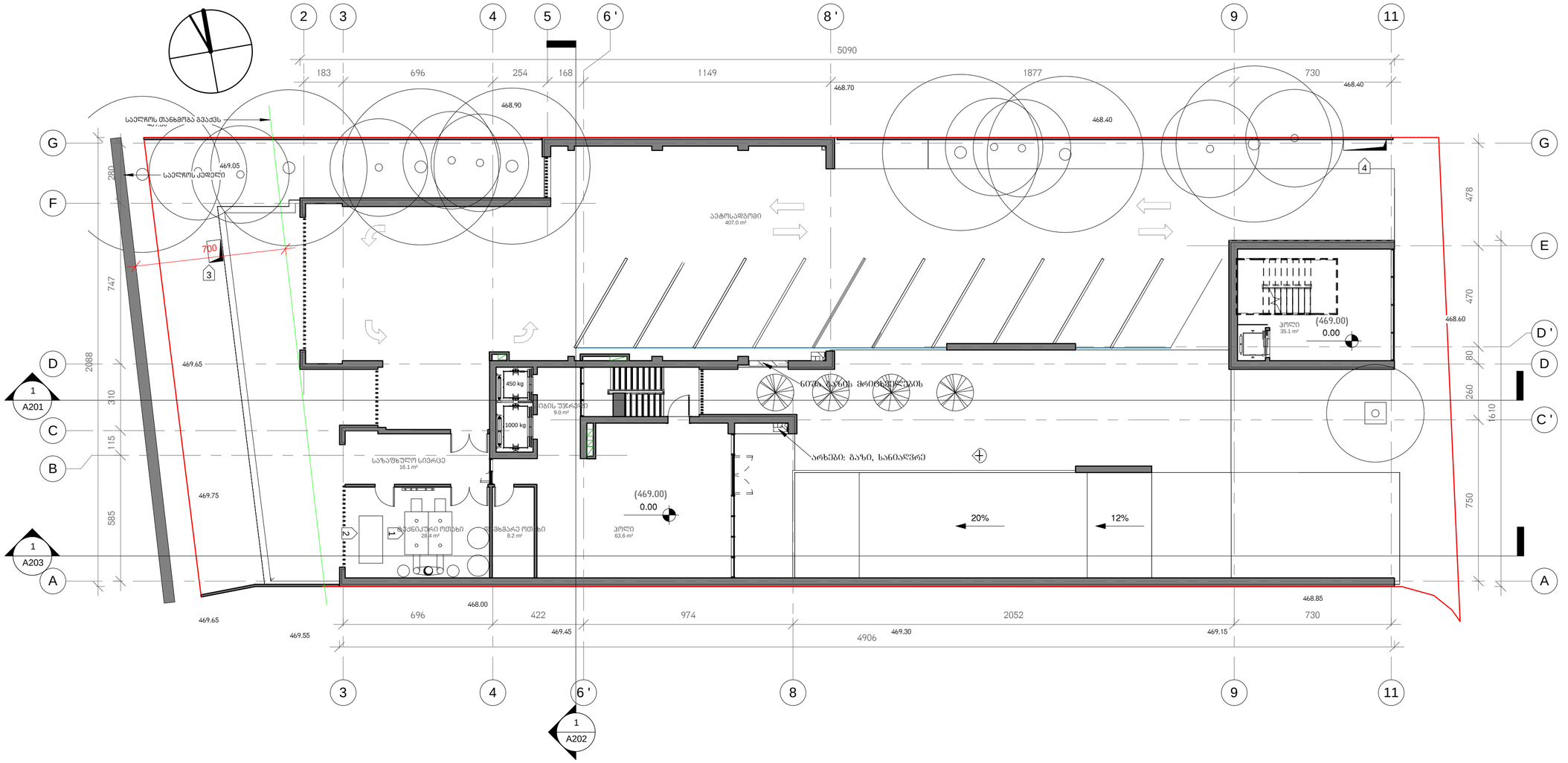

არქიტექტორი

KHMALADZE
ARCHITECTS

E-mail: Giorgi@Khmaladze.ge
თბილისი, ს. ეულის №7

პროექტი
მრავალბინიანი
საცხოვრებელი სახლი

მისამართი
ჭავჭავაძის გამზ. 29-31-33

დამკვეთი
მოყვასი 2012

1 - გენერატორი
2 - გათბობის ქვაბი
3 - ავტოფარეხში შემომავალი პაერი
4 - ავტოფარეხიდან გამავალი პაერი
5 - კონდენციონერის გარე გლოკი

სართულის დაგანგეგული ფართები

საცხოვრებელი ფართი

ტერასა

კიბის უჯრედი 9 მ²
ავტოსადგომი 407 მ²
ტექ. ოთახი 28.4 მ²
კოლი 98.7 მ²
დამხმარე ოთახი 8.2 მ²
სანიაღვრე სივრცე 16.1 მ²

სტადია	CD
მასშტაბი	1 : 150
ფორმატი	A2
თარიღი	21-Sep-17 14:53:47

ფურცლის სახელი

I სართულის გეგმა
ნიშნულზე 0.00

ფურცლის ნომერი

A107

ავტორი	გიორგი ხმალაძე
შეასრულა	დიმიტრი ჯოხაძე
შეამოწმა	გიორგი ხმალაძე

D:\project\010 Chavchavadze 29-31-33\07_REVIT\010_20170921_asatvirti_D.rvt

II სართულის გეგმა
ნიშნულზე 4.50

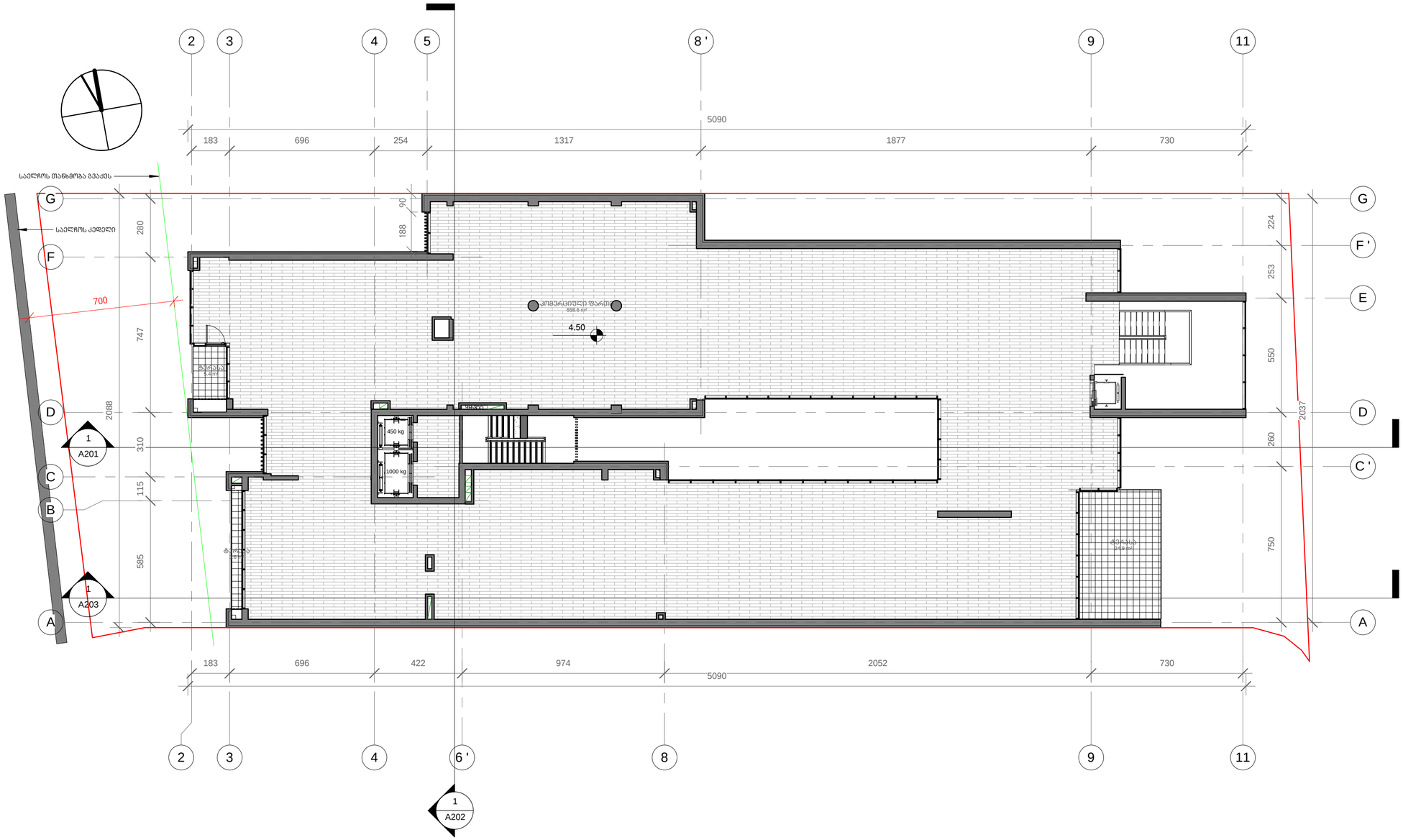

არქიტექტორი

KHMALADZE
ARCHITECTS

E-mail: Giorgi@Khmaladze.ge
თბილისი, ს. ეულის №7

პროექტი
მრავალბინიანი
საცხოვრებელი სახლი

მისამართი
ჭავჭავაძის გამზ. 29-31-33

დამკვეთი
მოყვასი 2012

1 - გენერატორი
2 - გათბობის ქვაბი
3 - ავტოფარეხში შემომავალი პაერი
4 - ავტოფარეხიდან გამავალი პაერი
5 - კონდენციონერის გარე გლოკი

სართულის დაჯამებული ფართები

საცხოვრებელი ფართი
ტერასა 33.9 მ²
კიბის უჯრედი
კომერციული ფართი 658.6 მ²

სტადია	CD
მასშტაბი	1 : 150
ფორმატი	A2
თარიღი	21-Sep-17 14:53:49

ფურცლის სახელი

II სართულის გეგმა
ნიშნულზე 4.50

ფურცლის ნომერი

A108

ავტორი	გიორგი ხმალაძე
შეასრულა	დიმიტრი ჯოგაძე
შეამოწმა	გიორგი ხმალაძე

D:\project\010 Chavchavadze 29-31-33\07_REVIT\010_20170921_asatvirti_D.rvt

III სართულის გეგმა
ნიშნულზე 8.20

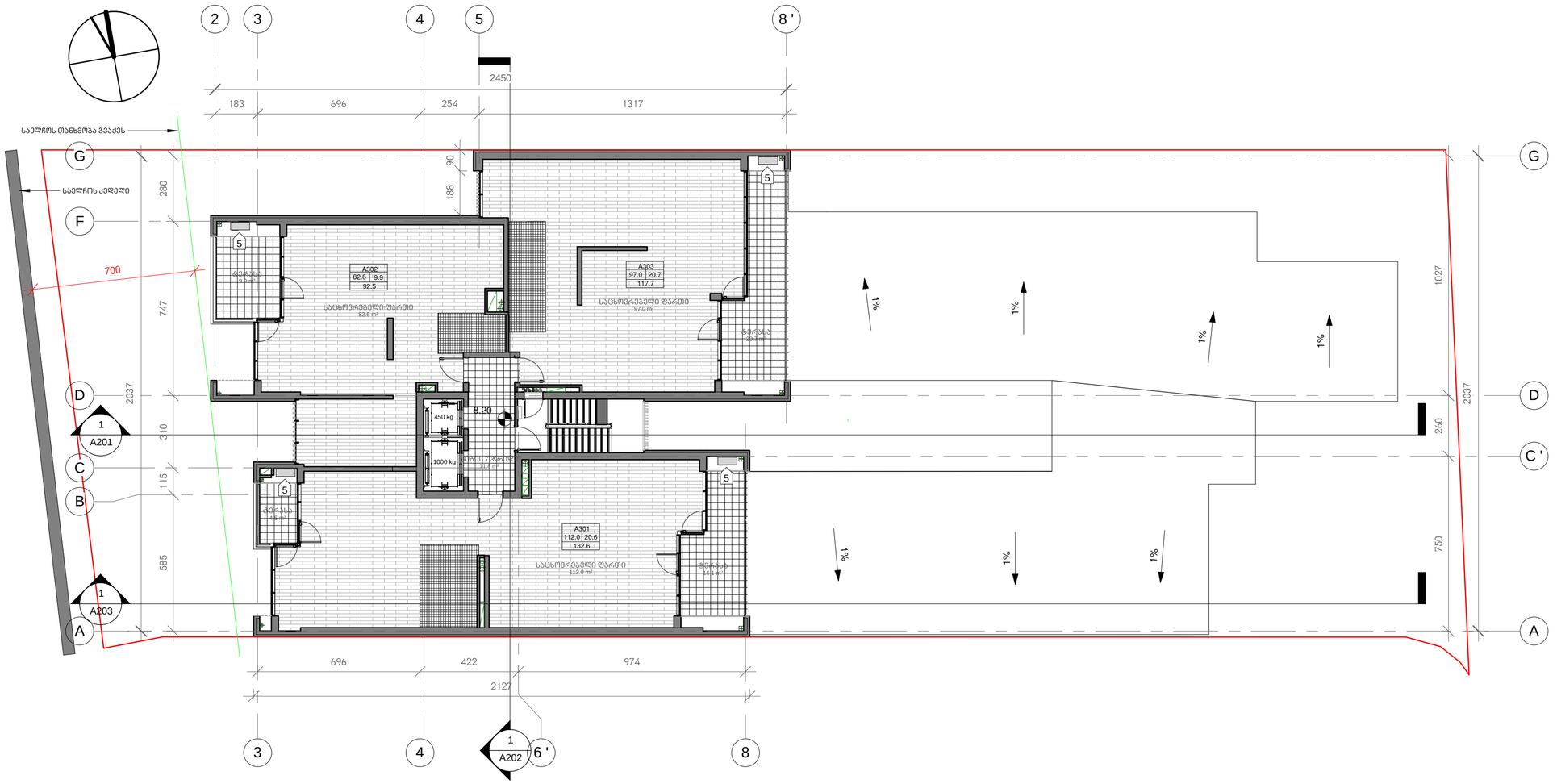

არქიტექტორი

KHMALADZE
ARCHITECTS

E-mail: Giorgi@Khmaladze.ge
თბილისი, ს. ეულის №7

პროექტი
მრავალბინიანი
საცხოვრებელი სახლი

მისამართი
ჭავჭავაძის გამზ. 29-31-33

დამკვეთი
მოყვასი 2012

1 - გენერატორი
2 - გათბობის ქვაბი
3 - ავტოფარეხში შემოგავალი კაპარი
4 - ავტოფარეხიდან გამავალი კაპარი
5 - კონდენციონერის გარე ბლოკი

სართულის დაგეგმარების ფართები

საცხოვრებელი ფართი 291.6 მ²
ტერასა 51.2 მ²
კიბის უჯრედი 11.8 მ²

სტადია	CD
მასშტაბი	1 : 150
ფორმატი	A2
თარიღი	21-Sep-17 14:53:52

ფურცლის სახელი

III სართულის გეგმა
ნიშნულზე 8.20

ფურცლის ნომერი

A109

ავტორი	გიორგი ხმალაძე
შეასრულა	დიმიტრი ჯოგაძე
შეამოწმა	გიორგი ხმალაძე

D:\project\010 Chavchavadze 29-31-33\07_REVIT\010_20170921_asatvirti_D.rvt

IV და VI სართულის გეგმა
ნიშნულზე 11.50 და 18.10

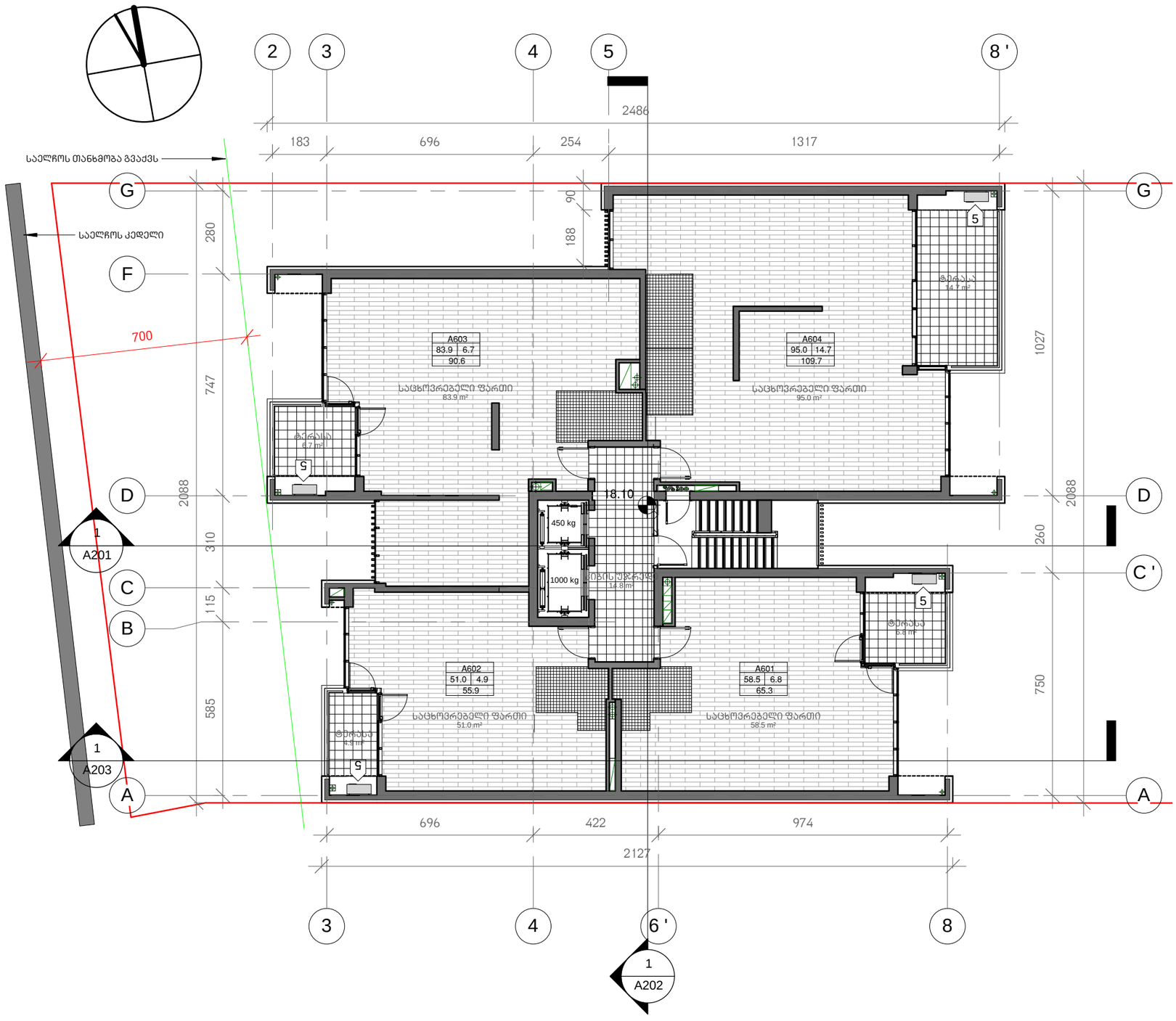

არქიტექტორი

KHMALADZE
ARCHITECTS

E-mail: Giorgi@Khmaladze.ge
თბილისი, ს. ეულის №7

პროექტი
მრავალბინიანი
საცხოვრებელი სახლი

მისამართი
ჭავჭავაძის გამზ. 29-31-33

დამკვეთი
მოყვასი 2012

1 - გენერატორი
2 - გათბობის ქვაბი
3 - ავტოფარეხში შემომბავალი ჰაერი
4 - ავტოფარეხიდან გამავალი ჰაერი
5 - კონდენციონერის გარე ბლოკი

სართულის დაჯამებული ფართები

საცხოვრებელი ფართი 288.4 მ²
ტერასა 33.1 მ²
კიბის უჯრედი 14.8 მ²

სტადია	CD
მასშტაბი	1 : 150
ფორმატი	A3
თარიღი	21-Sep-17 14:54:53

ფურცლის სახელი

IV და VI სართულის გეგმა
ნიშნულზე 11.50 და 18.10

ფურცლის ნომერი

A110

ავტორი	გიორგი ხმალაძე
შეასრულა	დიმიტრი ჯოგაძე
შეამოწმა	გიორგი ხმალაძე

D:\project\010 Chavchavadze 29-31-33\07_REVIT\010_20170921_asatvirti_D.rvt

V სართულის გეგმა
ნიშნულზე 14.80

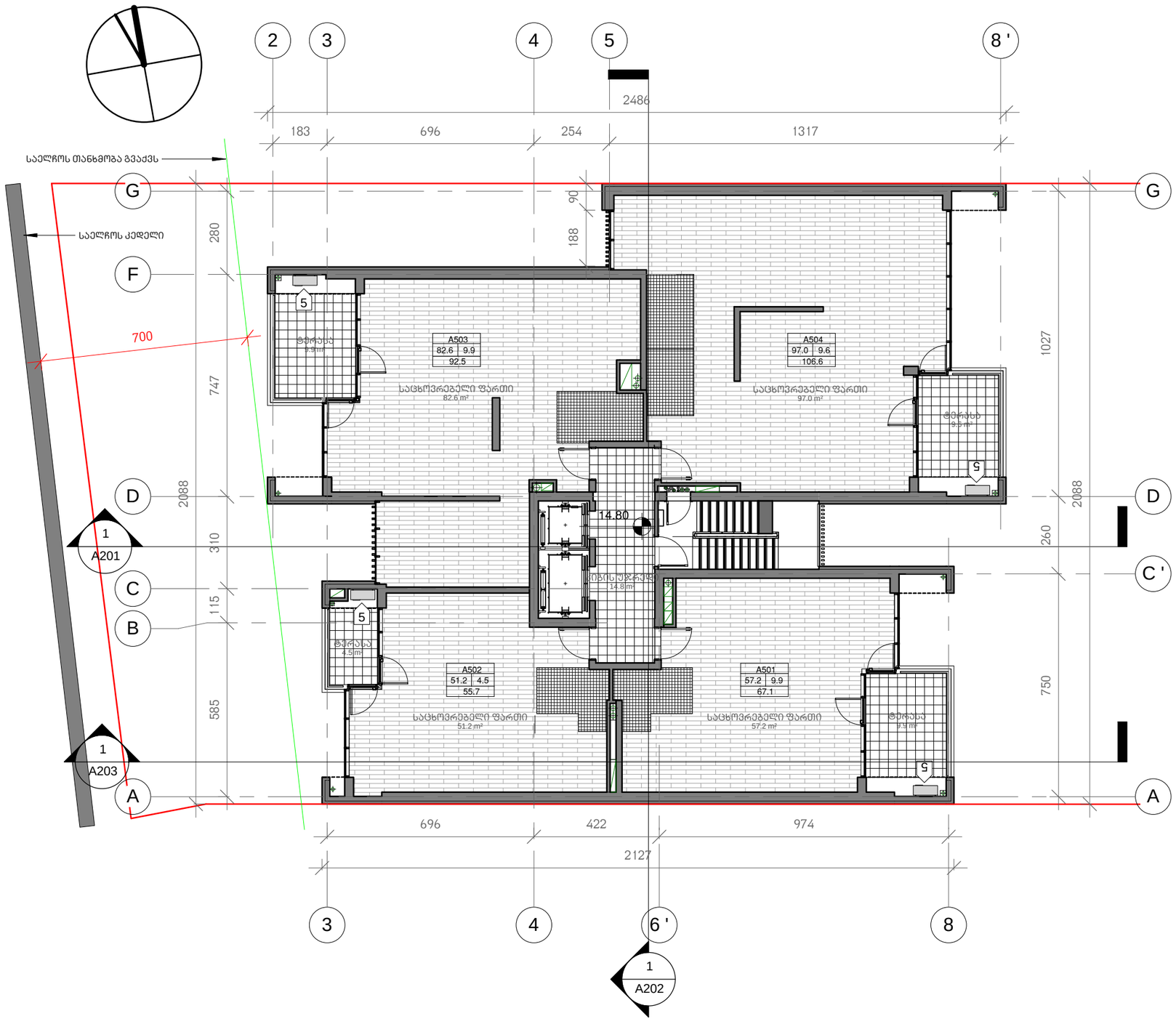

არქიტექტორი

KHMALADZE
ARCHITECTS

E-mail: Giorgi@Khmaladze.ge
თბილისი, ს. ეულის №7

პროექტი
მრავალბინიანი
საცხოვრებელი სახლი

მისამართი
ჭავჭავაძის გამზ. 29-31-33

დამკვეთი
მოყვასი 2012

1 - გენერატორი
2 - გათბობის ქვაბი
3 - ავტოფარეხში შემობავალი ჰაერი
4 - ავტოფარეხიდან გამავალი ჰაერი
5 - კონდენციონერის გარე ბლოკი

სართულის დაჯამებული ფართები

საცხოვრებელი ფართი 288.0 მ²
ტერასა 33.9 მ²
კიბის უჯრედი 14.8 მ²

სტადია	CD
მასშტაბი	1 : 150
ფორმატი	A3
თარიღი	21-Sep-17 14:54:56

ფურცლის სახელი

V სართულის გეგმა
ნიშნულზე 14.80

ფურცლის ნომერი

A111

ავტორი	გიორგი ხმალაძე
შეასრულა	დიმიტრი ჯოგაძე
შეამოწმა	გიორგი ხმალაძე

D:\project\010 Chavchavadze 29-31-33\07_REVIT\010_20170921_asatvirti_D.rvt

VII სართულის გეგმა
ნიშნულზე 21.40

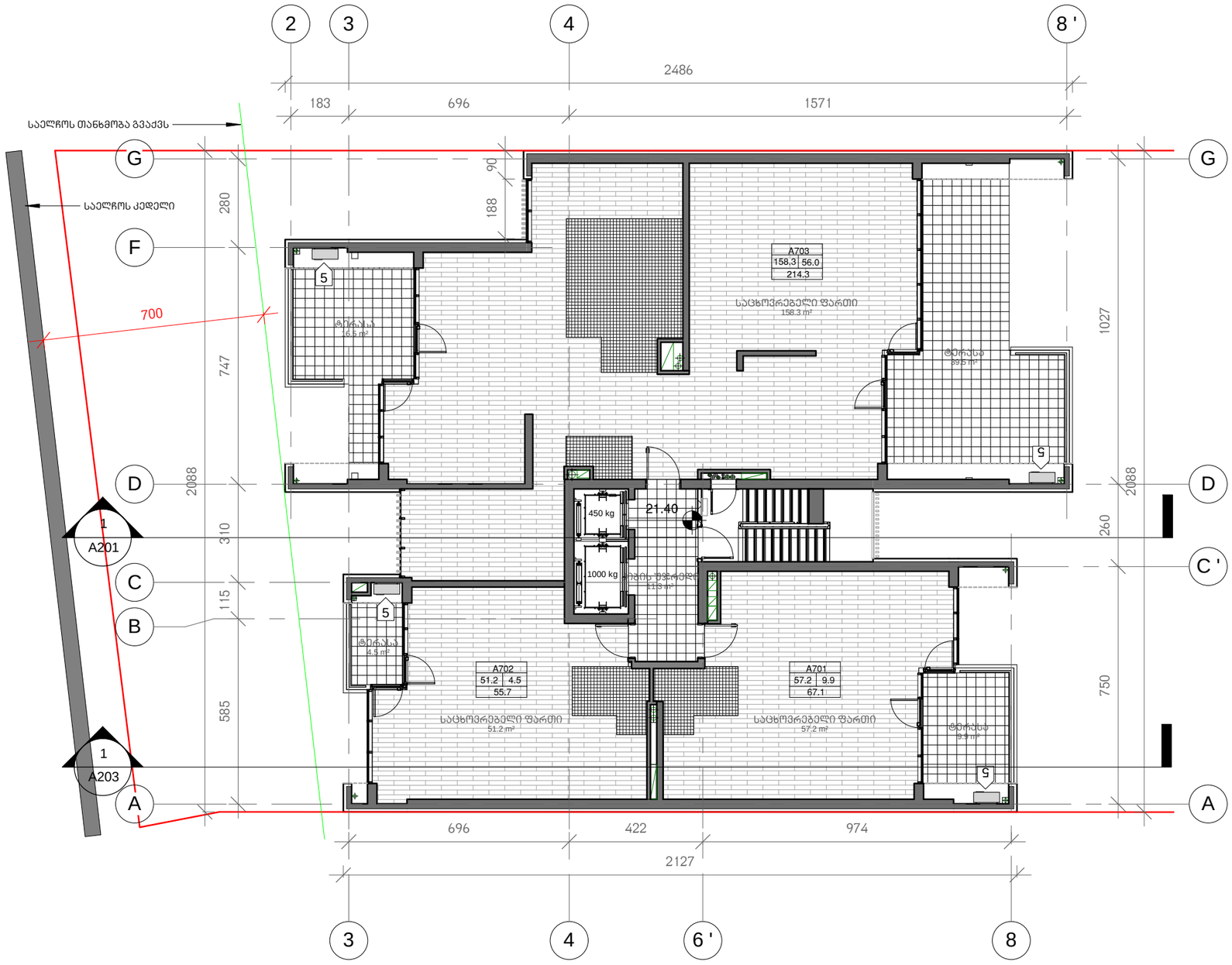

არქიტექტორი

KHMALADZE
ARCHITECTS

E-mail: Giorgi@Khmaladze.ge
თბილისი, ს. ეულის №7

პროექტი
მრავალბინიანი
საცხოვრებელი სახლი

მისამართი
ჭავჭავაძის გამზ. 29-31-33

დამკვეთი
მოყვასი 2012

1 - გენერატორი
2 - გათბობის ქვაბი
3 - ავტოფარეხში შემომბავალი ჰაერი
4 - ავტოფარეხიდან გამავალი ჰაერი
5 - კონდენციონერის გარე ბლოკი

სართულის დაჯამებული ფართები

საცხოვრებელი ფართი	266.7 მ²
ტერასა	70.4 მ²
კიბის უჯრედი	11.3 მ²

სტადია	CD
მასშტაბი	1 : 150
ფორმატი	A3
თარიღი	21-Sep-17 14:54:57

ფურცლის სახელი

VII სართულის გეგმა
ნიშნულზე 21.40

ფურცლის ნომერი

A112

ავტორი	გიორგი ხმალაძე
შეასრულა	დიმიტრი ჯოგაძე
შეამოწმა	გიორგი ხმალაძე

D:\project\010 Chavchavadze 29-31-33\07_REVIT\010_20170921_asatvirti_D.rvt

VIII და X სართულის გეგმა
ნიშნულზე 24.70 და 31.10

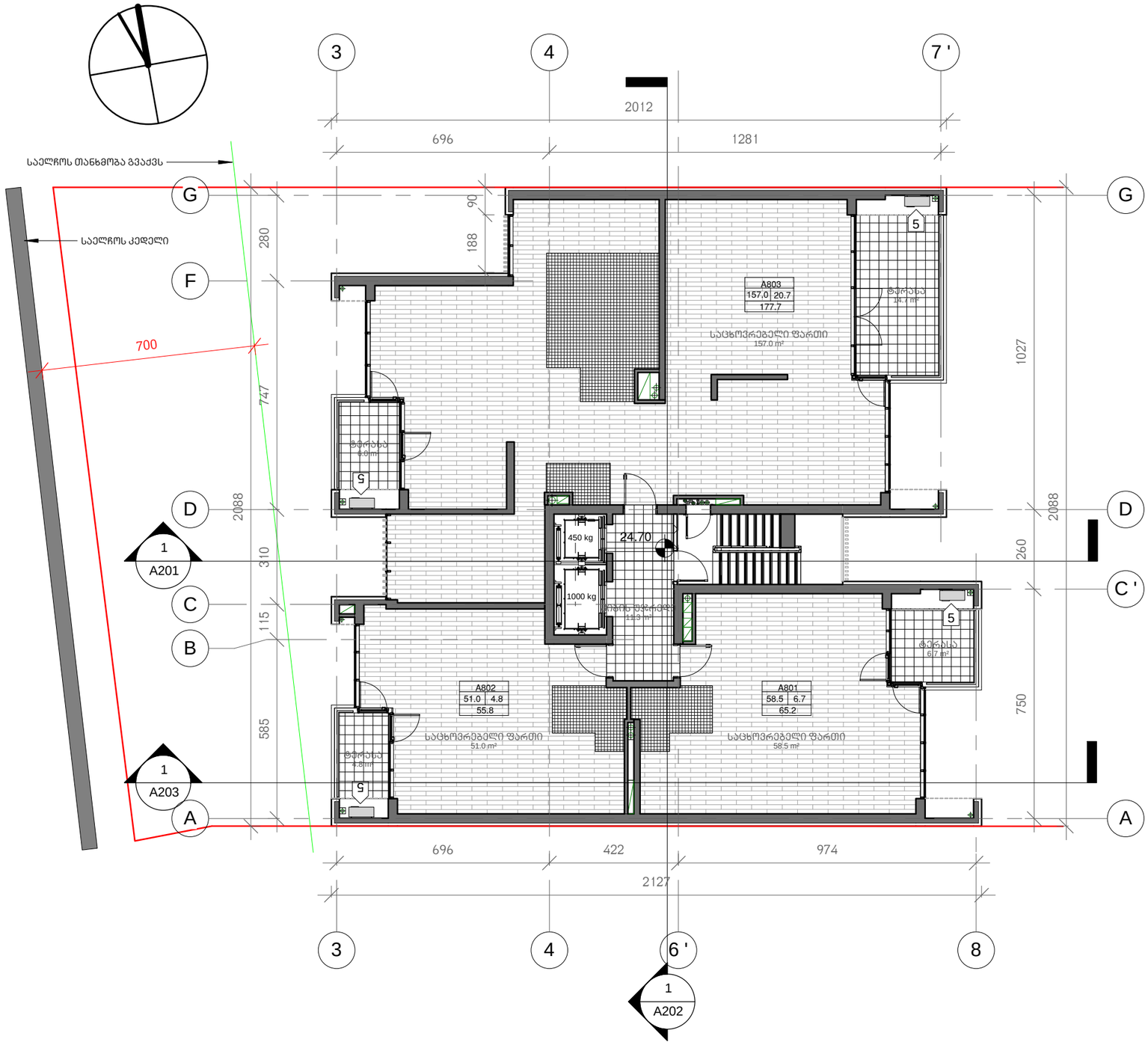

არქიტექტორი

KHMALADZE
ARCHITECTS

E-mail: Giorgi@Khmaladze.ge
თბილისი, ს. ეულის №7

პროექტი
მრავალბინიანი
საცხოვრებელი სახლი

მისამართი
ჭავჭავაძის გამზ. 29-31-33

დამკვეთი
მოყვასი 2012

1 - გენერატორი
2 - გათბობის ქვაბი
3 - ავტოფარეხში შემობავალი ჰაერი
4 - ავტოფარეხიდან გამავალი ჰაერი
5 - კონდენციონერის გარე ბლოკი

სართულის დაჯამებული ფართები

საცხოვრებელი ფართი 266.5 მ²
ტერასა 32.2 მ²
კიბის უჯრედი 11.3 მ²

სტადია	CD
მასშტაბი	1 : 150
ფორმატი	A3
თარიღი	21-Sep-17 14:54:59

ფურცლის სახელი

VIII და X სართულის გეგმა
ნიშნულზე 24.70 და 31.10

ფურცლის ნომერი

A113

ავტორი	გიორგი ხმალაძე
შეასრულა	დიმიტრი ჯოგაძე
შეამოწმა	გიორგი ხმალაძე

D:\project\010 Chavchavadze 29-31-33\07_REVIT\010_20170921_asatvirti_D.rvt

IX და XI სართულის გეგმა ნიშნულზე 28.00 და 34.60

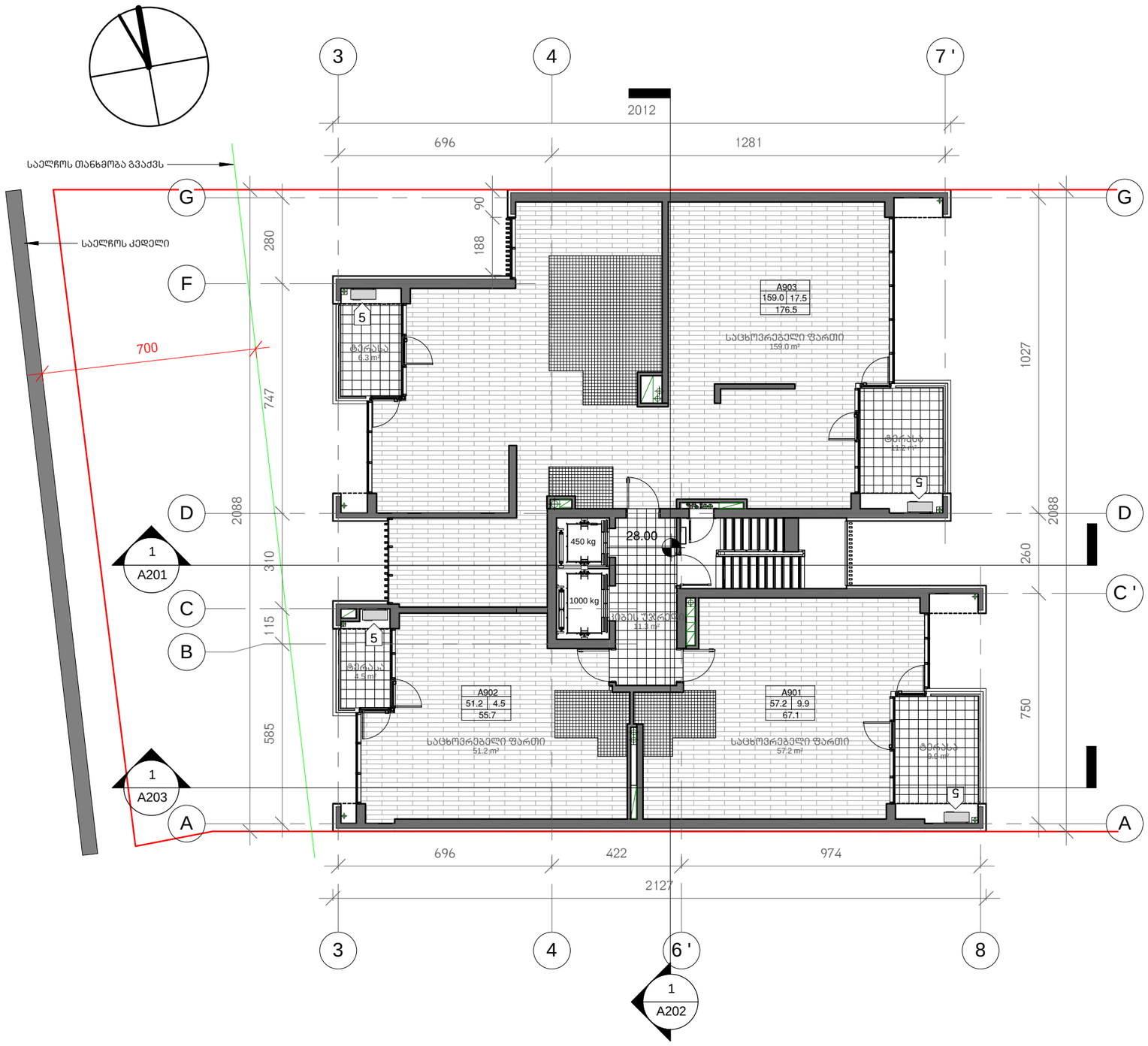

არქიტექტორი

KHMALADZE ARCHITECTS

E-mail: Giorgi@Khmaladze.ge
თბილისი, ს. ეულის №7

პროექტი
მრავალბინიანი საცხოვრებელი სახლი

მისამართი
ჭავჭავაძის გამზ. 29-31-33

დამკვეთი
მოყვასი 2012

1 - გენერატორი
2 - გათბობის ქვაბი
3 - ავტოფარეხში შემომბავალი ჰაერი
4 - ავტოფარეხიდან გამამავალი ჰაერი
5 - კონდენციონერის გარე ბლოკი

სართულის დაჯამებული ფართები

საცხოვრებელი ფართი 267.4 მ²
ტერასა 31.9 მ²
კიბის უჯრედი 11.3 მ²

სტადია	CD
მასშტაბი	1 : 150
ფორმატი	A3
თარიღი	21-Sep-17 14:55:01

ფურცლის სახელი

IX და XI სართულის გეგმა ნიშნულზე 28.00 და 34.60

ფურცლის ნომერი

A114

ავტორი	გიორგი ხმალაძე
შეასრულა	დიმიტრი ჯოგაძე
შეამოწმა	გიორგი ხმალაძე

D:\project\010 Chavchavadze 29-31-33\07_REVIT\010_20170921_asatvirti_D.rvt

XII სართულის გეგმა ნიშნულზე 37.90

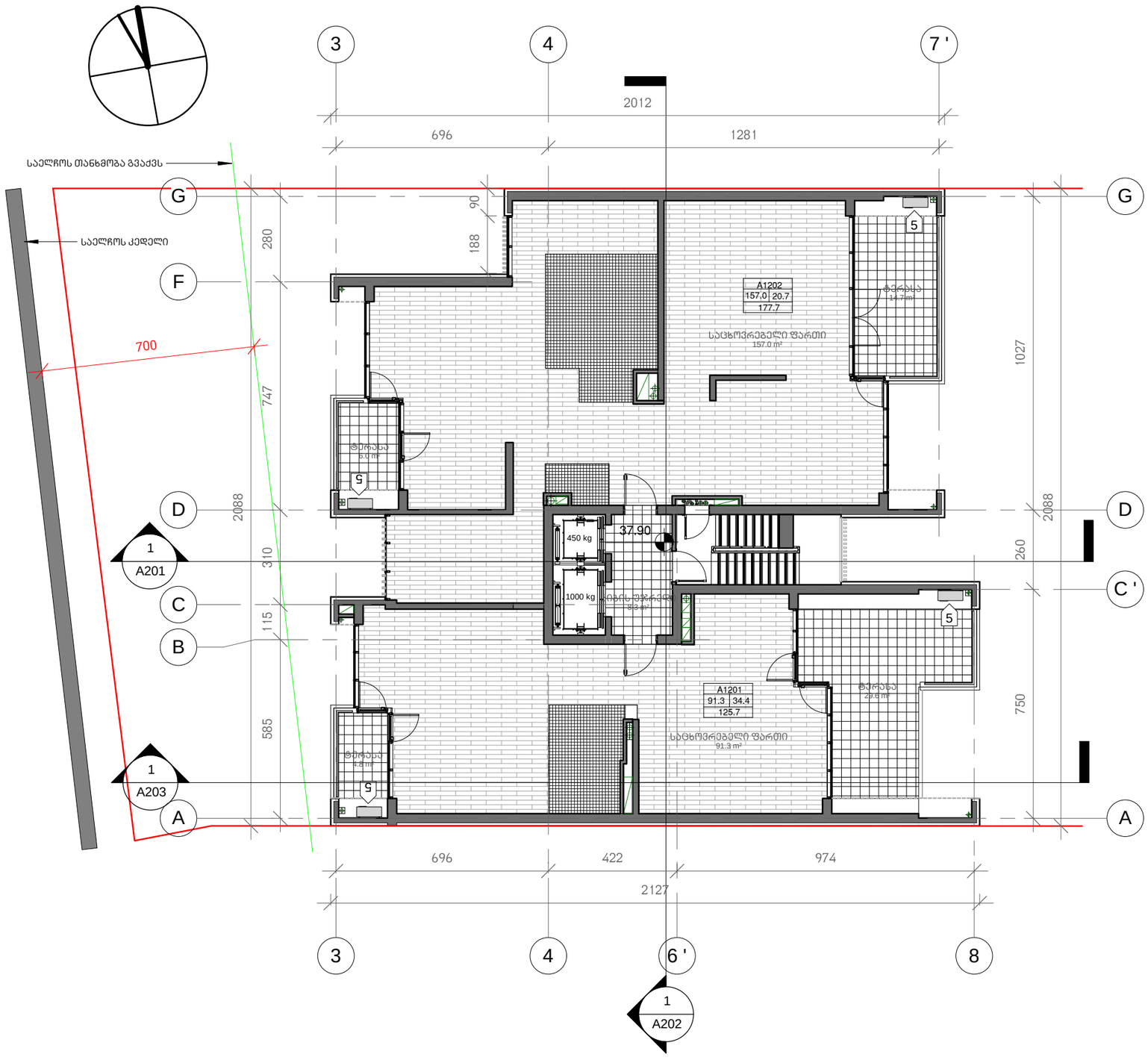

არქიტექტორი

KHMALADZE
ARCHITECTS

E-mail: Giorgi@Khmaladze.ge
თბილისი, ს. ეულის №7

პროექტი
მრავალბინიანი
საცხოვრებელი სახლი

მისამართი
ჭავჭავაძის გამზ. 29-31-33

დამკვეთი
მოყვასი 2012

1 - გენერატორი
2 - გათბობის ქვაბი
3 - ავტოფარეხში შემომგავალი ჰაერი
4 - ავტოფარეხიდან გამავალი ჰაერი
5 - კონდენციონერის გარე ბლოკი

სართულის დაჯამებული ფართები

საცხოვრებელი ფართი	248.3 მ²
ტერასა	55.1 მ²
კიბის უჯრედი	8.3 მ²

სტადია	CD
მასშტაბი	1 : 150
ფორმატი	A3
თარიღი	21-Sep-17 14:55:03

ფურცლის სახელი

XII სართულის გეგმა
ნიშნულზე 37.90

ფურცლის ნომერი

A115

ავტორი	გიორგი ხმალაძე
შეასრულა	დიმიტრი ჯოგაძე
შეამოწმა	გიორგი ხმალაძე

D:\project\010 Chavchavadze 29-31-33\07_REVIT\010_20170921_asatvirti_D.rvt

XIII, XV და XVII სართულის გეგმა ნიშნულზე 41.20, 47.80 და 54.40

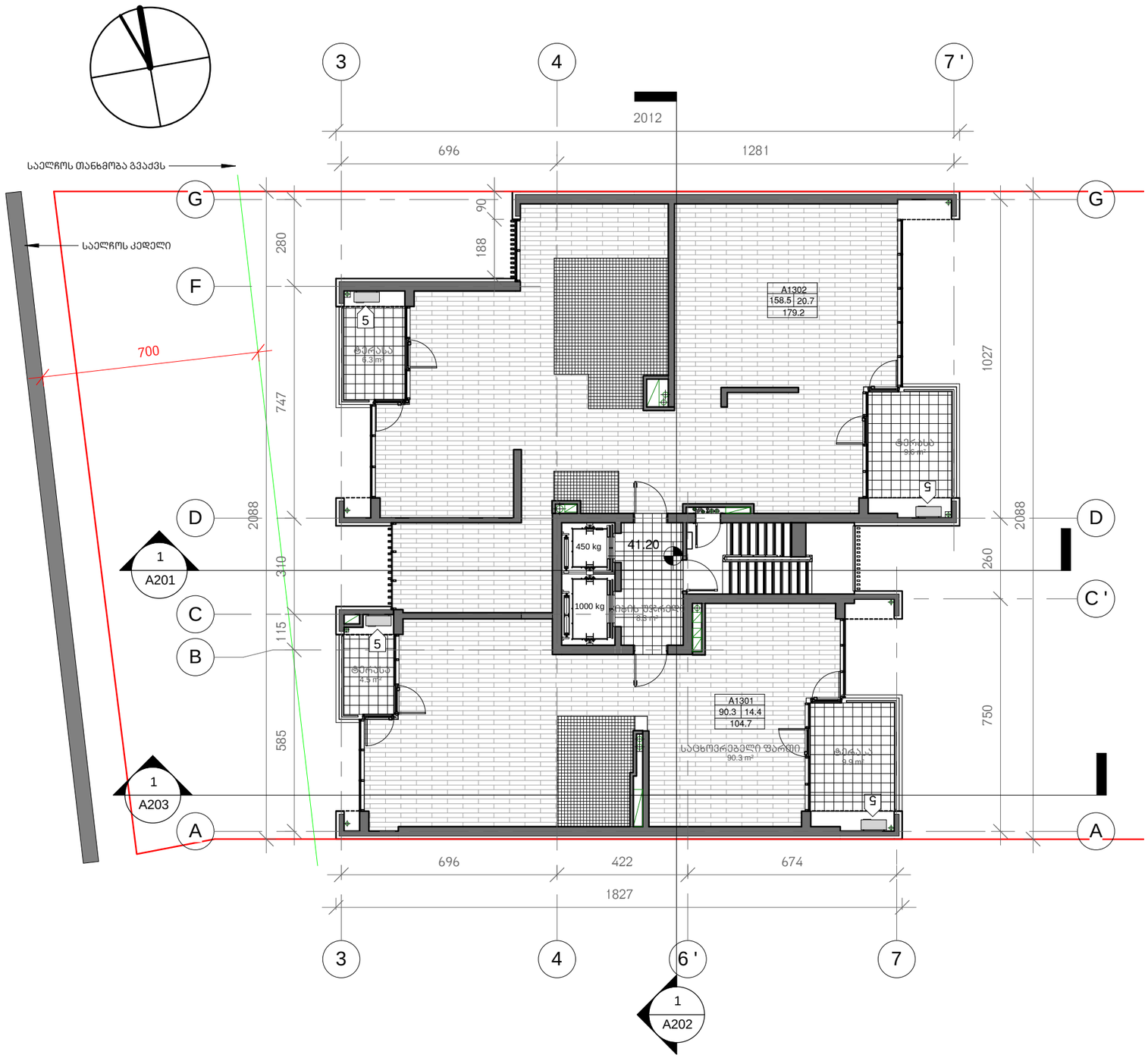

არქიტექტორი

KHMALADZE
ARCHITECTS

E-mail: Giorgi@Khmaladze.ge
თბილისი, ს. ეულის №7

პროექტი
მრავალბინიანი საცხოვრებელი სახლი

მისამართი
ჭავჭავაძის გამზ. 29-31-33

დამკვეთი
მოყვასი 2012

1 - გენერატორი
2 - გათბობის ქვაბი
3 - ავტოფარეხში შემომბავალი ჰაერი
4 - ავტოფარეხიდან გამავალი ჰაერი
5 - კონდენციონერის გარე ბლოკი

სართულის დაჯამებული ფართები

საცხოვრებელი ფართი	248.8 მ²
ტერასა	35.1 მ²
კიბის უჯრედი	8.3 მ²

სტადია	CD
მასშტაბი	1 : 150
ფორმატი	A3
თარიღი	21-Sep-17 14:55:05

ფურცლის სახელი

XIII, XV და XVII სართულის გეგმა ნიშნულზე 41.20, 47.80 და 54.40

ფურცლის ნომერი

A116

ავტორი	გიორგი ხმალაძე
შეასრულა	დიმიტრი ჯოგაძე
შეამოწმა	გიორგი ხმალაძე

D:\project\010 Chavchavadze 29-31-33\07_REVIT\010_20170921_asatvirti_D.rvt

XIV და XVI სართულის გეგმა
ნიშნულზე 44.50 და 51.10

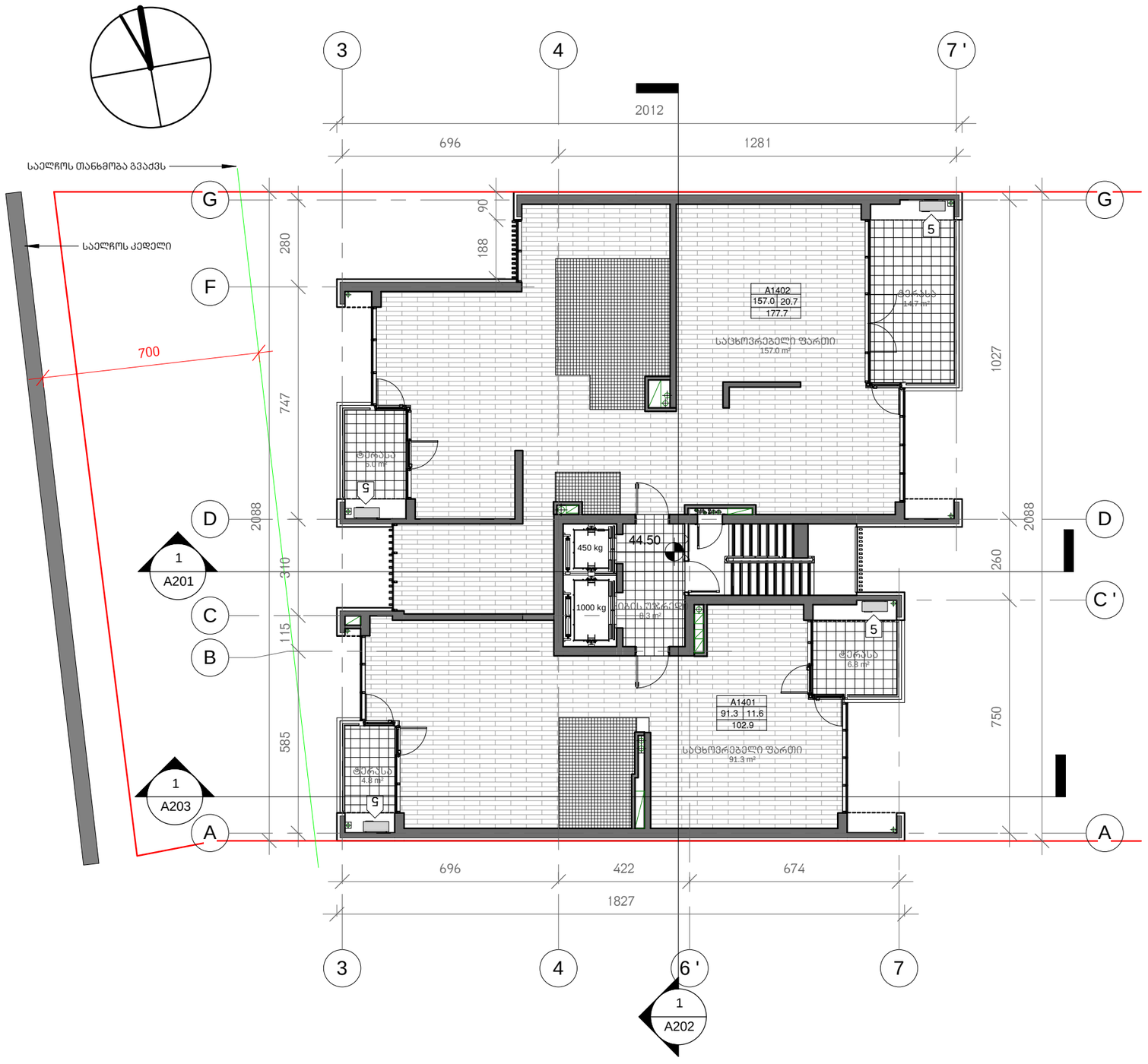

არქიტექტორი

KHMALADZE
ARCHITECTS

E-mail: Giorgi@Khmaladze.ge
თბილისი, ს. ეულის №7

პროექტი
მრავალბინიანი
საცხოვრებელი სახლი

მისამართი
ჭავჭავაძის გამზ. 29-31-33

დამკვეთი
მოყვასი 2012

1 - გენერატორი
2 - გათბობის ქვაბი
3 - ავტოფარეხში შემომბავალი ჰაერი
4 - ავტოფარეხიდან გამამავალი ჰაერი
5 - კონდენციონერის გარე ბლოკი

სართულის დაჯამებული ფართები

საცხოვრებელი ფართი 248.3 მ²
ტერასა 32.3 მ²
კიბის უჯრედი 8.3 მ²

სტადია	CD
მასშტაბი	1 : 150
ფორმატი	A3
თარიღი	21-Sep-17 14:55:06

ფურცლის სახელი

XIV და XVI სართულის გეგმა
ნიშნულზე 44.50 და 51.10

ფურცლის ნომერი

A117

ავტორი	გიორგი ხმალაძე
შეასრულა	დიმიტრი ჯოხაძე
შეამოწმა	გიორგი ხმალაძე

D:\project\010 Chavchavadze 29-31-33\07_REVIT\010_20170921_asatvirti_D.rvt

XVII სართულის გეგმა
ნიშნულზე 57.70

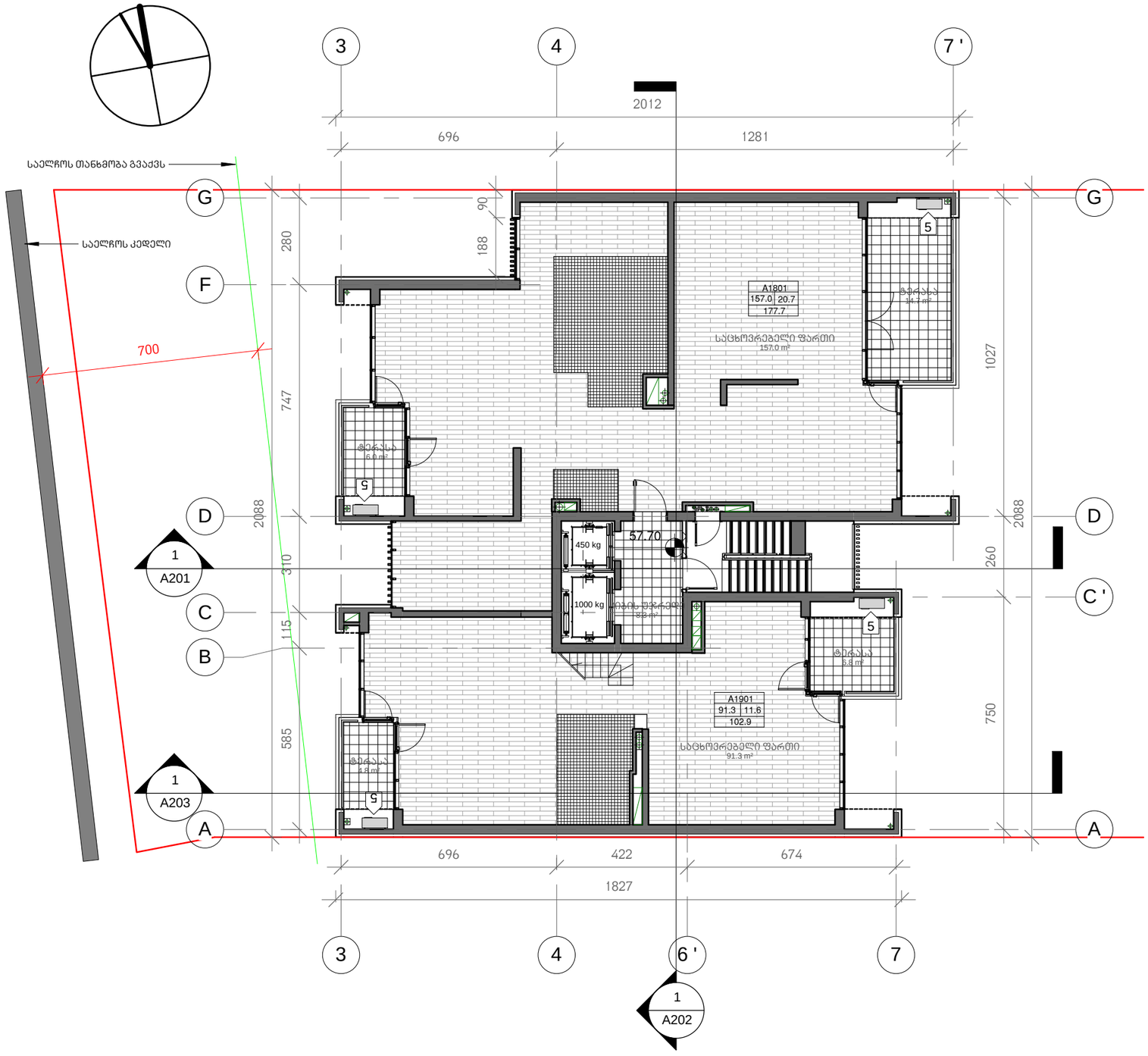

არქიტექტორი

KHMALADZE
ARCHITECTS

E-mail: Giorgi@Khmaladze.ge
თბილისი, ს. ეულის №7

პროექტი
მრავალგვინიანი
საცხოვრებელი სახლი

მისამართი
ჭავჭავაძის გამზ. 29-31-33

დამკვეთი
მოყვასი 2012

1 - გენერატორი
2 - გათბობის ქვაბი
3 - ავტოფარეხში შემომგავალი ჰაერი
4 - ავტოფარეხიდან გამავალი ჰაერი
5 - კონდენციონერის გარე ბლოკი

სართულის დაჯამებული ფართები

საცხოვრებელი ფართი 248.3 მ²
ტერასა 32.3 მ²
კიბის უჯრედი 8.3 მ²

სტადია	CD
მასშტაბი	1 : 150
ფორმატი	A3
თარიღი	21-Sep-17 14:55:08

ფურცლის სახელი

XVIII სართულის გეგმა
ნიშნულზე 57.70

ფურცლის ნომერი

A118

ავტორი	გიორგი ხმალაძე
შეასრულა	დიმიტრი ჯოგაძე
შეამოწმა	გიორგი ხმალაძე

D:\project\010 Chavchavadze 29-31-33\07_REVIT\010_20170921_asatvirti_D.rvt

XIX სართულის გეგმა
ნიშნულზე 61.00

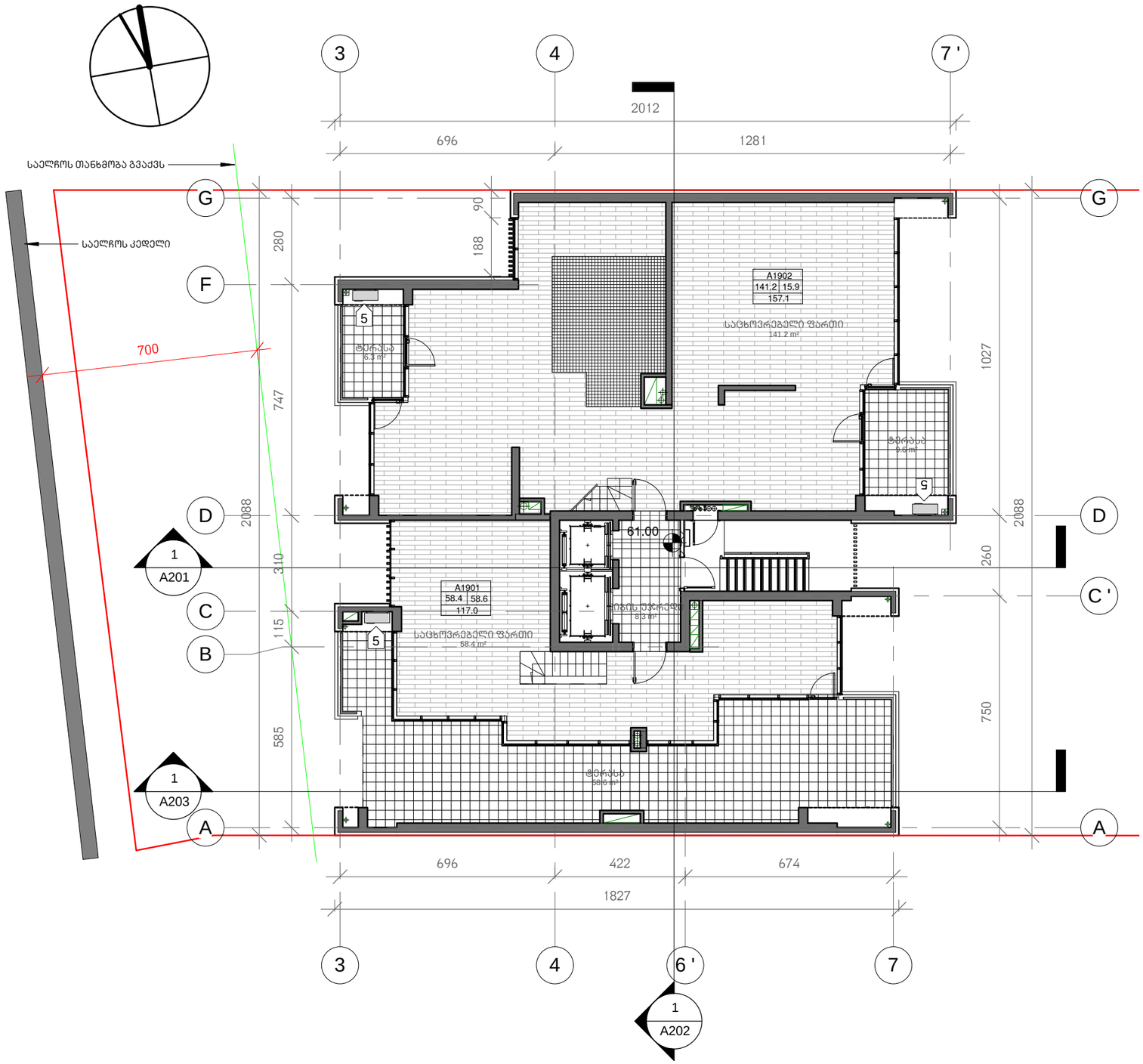

არქიტექტორი

KHMALADZE
ARCHITECTS

E-mail: Giorgi@Khmaladze.ge
თბილისი, ს. ეულის №7

პროექტი
მრავალბინიანი
საცხოვრებელი სახლი

მისამართი
ჭავჭავაძის გამზ. 29-31-33

დამკვეთი
მოყვასი 2012

1 - გენერატორი
2 - გათბობის ქვაბი
3 - ავტოფარეხში შემომგავალი ჰაერი
4 - ავტოფარეხიდან გამავალი ჰაერი
5 - კონდენციონერის გარე ბლოკი

სართულის დაჯამებული ფართები

საცხოვრებელი ფართი 199.6 მ²
ტერასა 74.5 მ²
კიბის უჯრედი 8.3 მ²

სტადია	CD
მასშტაბი	1 : 150
ფორმატი	A3
თარიღი	21-Sep-17 14:55:10

ფურცლის სახელი

XIX სართულის გეგმა
ნიშნულზე 61.00

ფურცლის ნომერი

A119

ავტორი	გიორგი ხმალაძე
შეასრულა	დიმიტრი ჯოგაძე
შეამოწმა	გიორგი ხმალაძე

D:\project\010 Chavchavadze 29-31-33\07_REVIT\010_20170921_asatvirti_D.rvt

XX სართულის გეგმა
ნიშნულზე 64.30

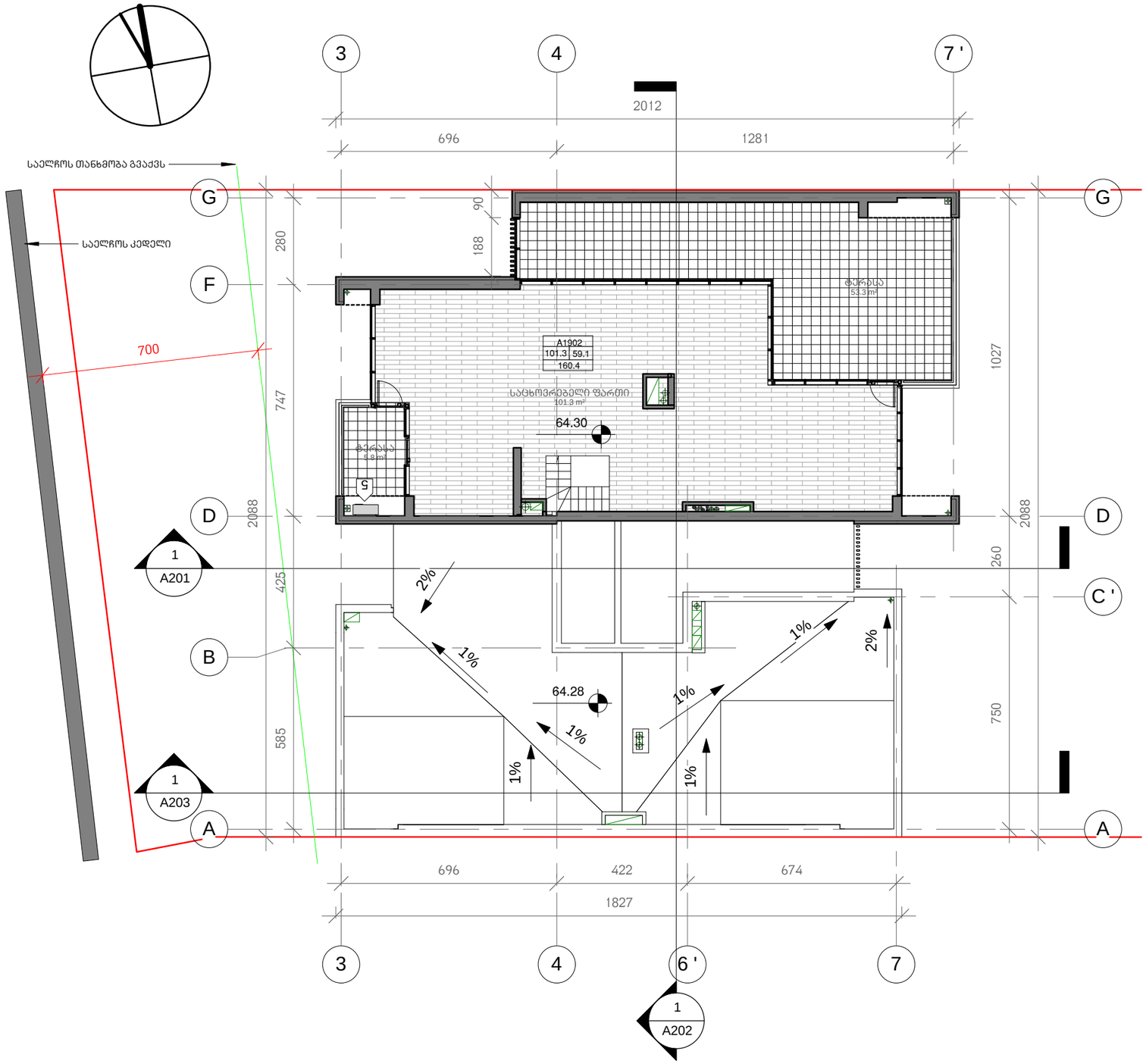

არქიტექტორი

KHMALADZE
ARCHITECTS

E-mail: Giorgi@Khmaladze.ge
თბილისი, ს. ეულის №7

პროექტი
მრავალბინიანი
საცხოვრებელი სახლი

მისამართი
ჭავჭავაძის გამზ. 29-31-33

დამკვეთი
მოყვასი 2012

1 - გენერატორი
2 - გათბობის ქვაბი
3 - ავტოფარეხში შემომბავალი ჰაერი
4 - ავტოფარეხიდან გამავალი ჰაერი
5 - კონდენციონერის გარე ბლოკი

სართულის დაჯამებული ფართები

საცხოვრებელი ფართი
ტერასა 101.3 მ²
კიბის უჯრედი

სტადია	CD
მასშტაბი	1 : 150
ფორმატი	A3
თარიღი	21-Sep-17 14:55:11

ფურცლის სახელი

XX სართულის გეგმა
ნიშნულზე 64.30

ფურცლის ნომერი

A120

ავტორი	გიორგი ხმალაძე
შეასრულა	დიმიტრი ჯოგაძე
შეამოწმა	გიორგი ხმალაძე

D:\project\010 Chavchavadze 29-31-33\07_REVIT\010_20170921_asatvirti_D.rvt

XX სართულის გეგმა
ნიშნულზე 64.30

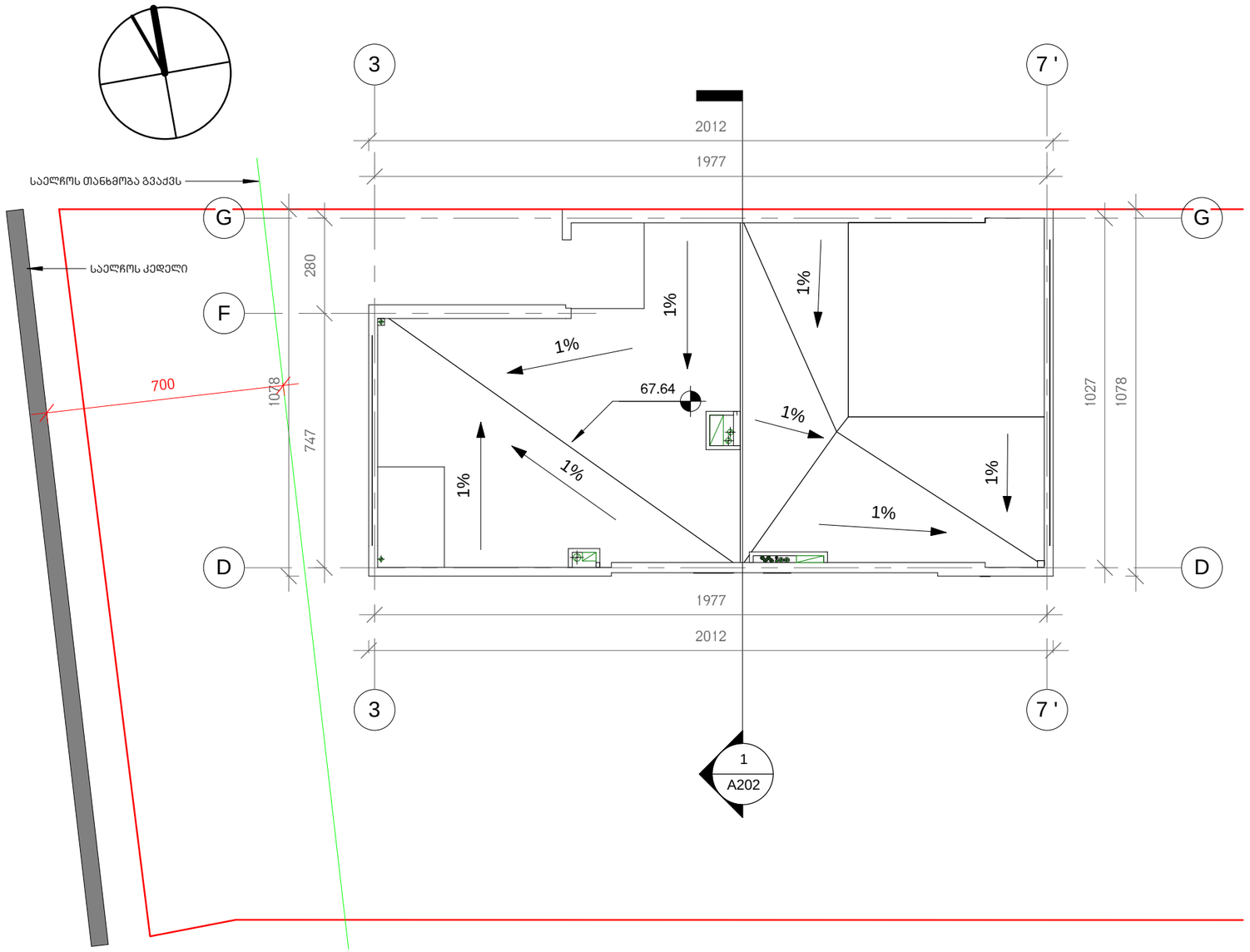

არქიტექტორი

KHMALADZE
ARCHITECTS

E-mail: Giorgi@Khmaladze.ge
თბილისი, ს. ეულის №7

პროექტი
მრავალბინიანი
საცხოვრებელი სახლი

მისამართი
ჭავჭავაძის გამზ. 29-31-33

დამკვეთი
მოყვასი 2012

1 - გენერატორი
2 - გათბობის ქვაბი
3 - ავტოფარეხში შემომბავალი ჰაერი
4 - ავტოფარეხიდან გამამავალი ჰაერი
5 - კონდენციონერის გარე ბლოკი

სართულის დაჯგუფებული ფართები

საცხოვრებელი ფართი
ტერასა
კიბის უჯრედი

სტადია	CD
მასშტაბი	1 : 150
ფორმატი	A3
თარიღი	21-Sep-17 14:55:12

ფურცლის სახელი

გადახურვის გეგმა
ნიშნულზე 67.60

ფურცლის ნომერი

A121

ავტორი	გიორგი ხმალაძე
შეასრულა	დიმიტრი ჯოგაძე
შეამოწმა	გიორგი ხმალაძე

D:\project\010 Chavchavadze 29-31-33\07_REVIT\010_20170921_asatvirti_D.rvt