3550

484400

461

484400

4613500

3450

484400

461

შენიშვნები

არსებული ხე

საპროექტო ხე

პრ. მთ. არქ.	მ. ბალიაშვილი	
არქ.	თ. ასაბაშვილი	
არქ.	ა. ბაბაკიშვილი	
არქ.	ა. ნასვლიშვილი	
არქ.	თ. ვალიშვილი	

დაკვეთა	–
სტადია	მუშა პროექტი
თარიღი	მარტი 2015
ფორმატი	A3
მასშტაბი	1:500

პროექტის სახელწოდება და მისამართი

სასტუმრო-ბინების კომპლექსი
ქ. თბილისი, კრწანისის ქუჩა.
(Loft-C4)

ნახაზის დასახელება

გენგეგმა

ნახაზის კოდი

001-A-06-MP.dwg

კლიენტი

შპს კრწანისი დეველოპმენტი

კონსულტის ავტორი

HENNINGLARSENARCHITECTS
"Henning Larsen Architects"
Vesterbrogade 76
Dk-1620 Copenhagen V
Denmark
www.henninglarsen.com

საპროექტო ორგანიზაცია

Ab Architectural Bureau
"არქიტექტურული ბიურო"
დ. უზნაძის ქ.95, 0102,
თბილისი, საქართველო
www.arch-bureau.com

საქართველოს
ქ. თბილისის მერია
სსიპ თბილისის არქიტექტურის სამსახური

ქ. თბილისი, კრწანისის ქუჩა, შ.პ.ს. "ურბან დეველოპმენტი"-ს საკუთრებაში
მიწის ნაკვეთის
ბ ე ბ მ ა

სიტუაციური სქემა
მ 1:2000

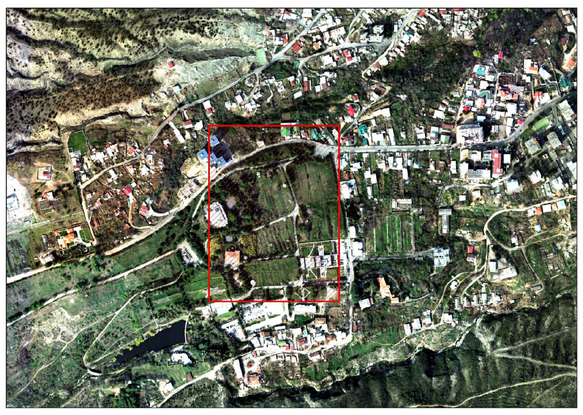

მიწის ნაკვეთის გამოყენების პირობების მომზადების განყოფილება		
განყოფილების უფროსი:		
მთავარი სპეციალისტი:		
საინვესტიციო განყოფილება		
განყოფილების უფროსი:		
მთავარი სპეციალისტი:		
მიწის ნაკვეთის ფუნქცია და ქალაქმშენებლობითი პირობების პარამეტრები		

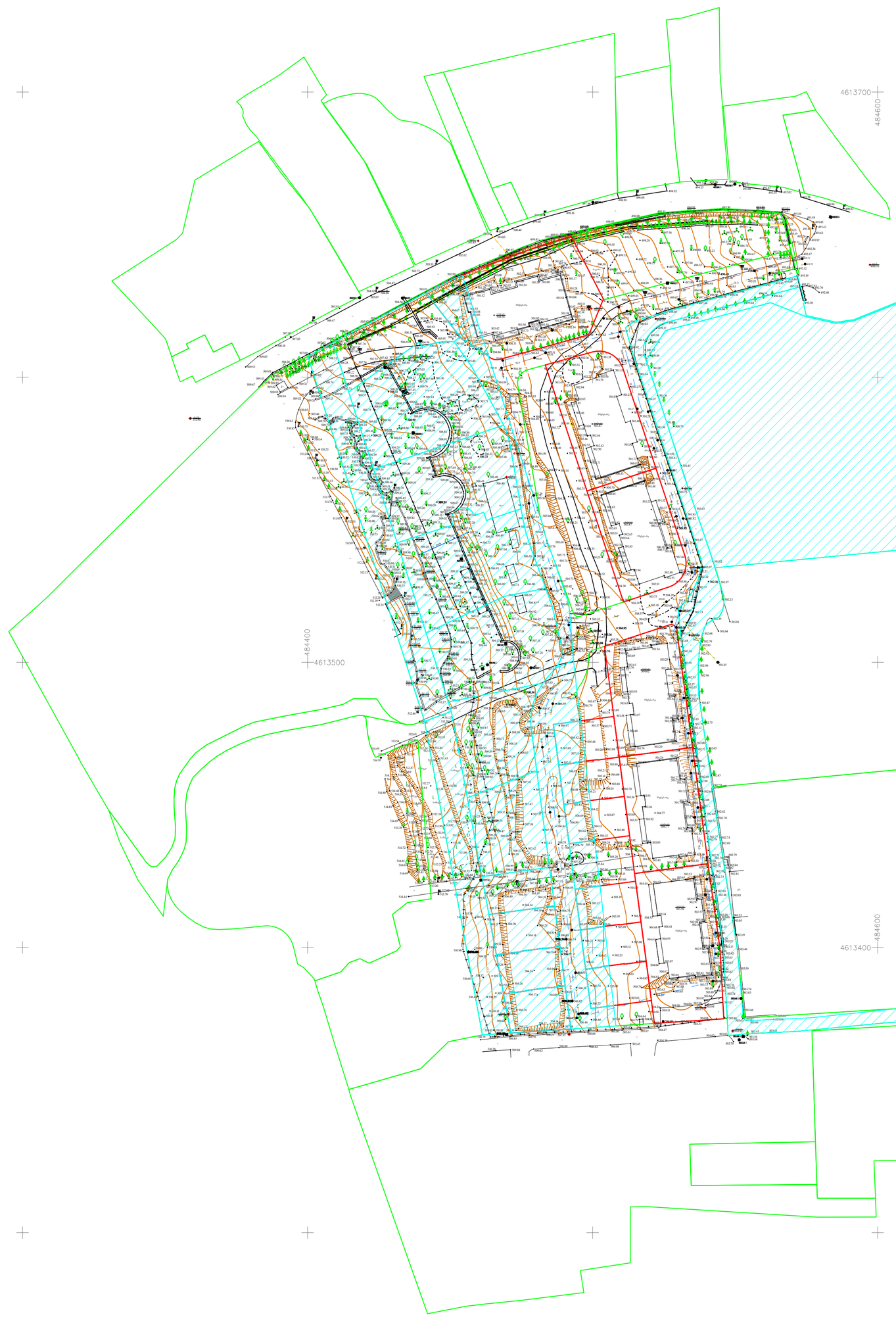

პირობითი აღნიშვნები

WGS 84–ის კოორდინატთა სისტემის UTM პროექცია

ძს საცხოვრებელი შენობა	ბორდიური	ბეტონის ღობე	მიწის ნაკვეთის საზღვარი
ძას არასაცხოვრებელი შენობა	ა ასფალტის გზა	მავთულბადის ღობე	მეზობლის მიწის ნაკვეთის საზღვარი
ფ. ფარდული	გრ. გრუნტის გზა	გ. გაზი	ხეები, პალმა, ბუჩქი
სათბური სათბური	რკინიგზა	წ. წყალი	ბოძები
ნანგრევი დანგრეული შენობა	მთავარი იზოჰიფსი	ფკ. ფეკალური კანალიზაცია	განათების ელ. ბოძი
რეზ. რეზერვუარი ◉ საპროექტო ჭა	221 იზოჰიფსი სიმაღლით	სკ. სანიაღვრე კანალიზაცია	ონკანი, სათვალთვალო ჭა
თხრილი ტრ. ტრანსფორმატორი, ელ. ქვესადგური	ქვის ღობე	ნაყარი მიწა	ანძა, ანტენა
	ლითონის ღობე	ხაზოვანი საჯარო რეესტრის მონაცემების მიხედვით	

თბილისი ჯგუფი ბარნოვის ქ. №71
info@tbilisigroup.ge 322 40 06 60

დირექტორი	ნ. ჭეიშვილი
აზომა	ზ. ლაფანაშვილი
დახაზა	კრიოლიაკო
მ 1:1000	2016წ.