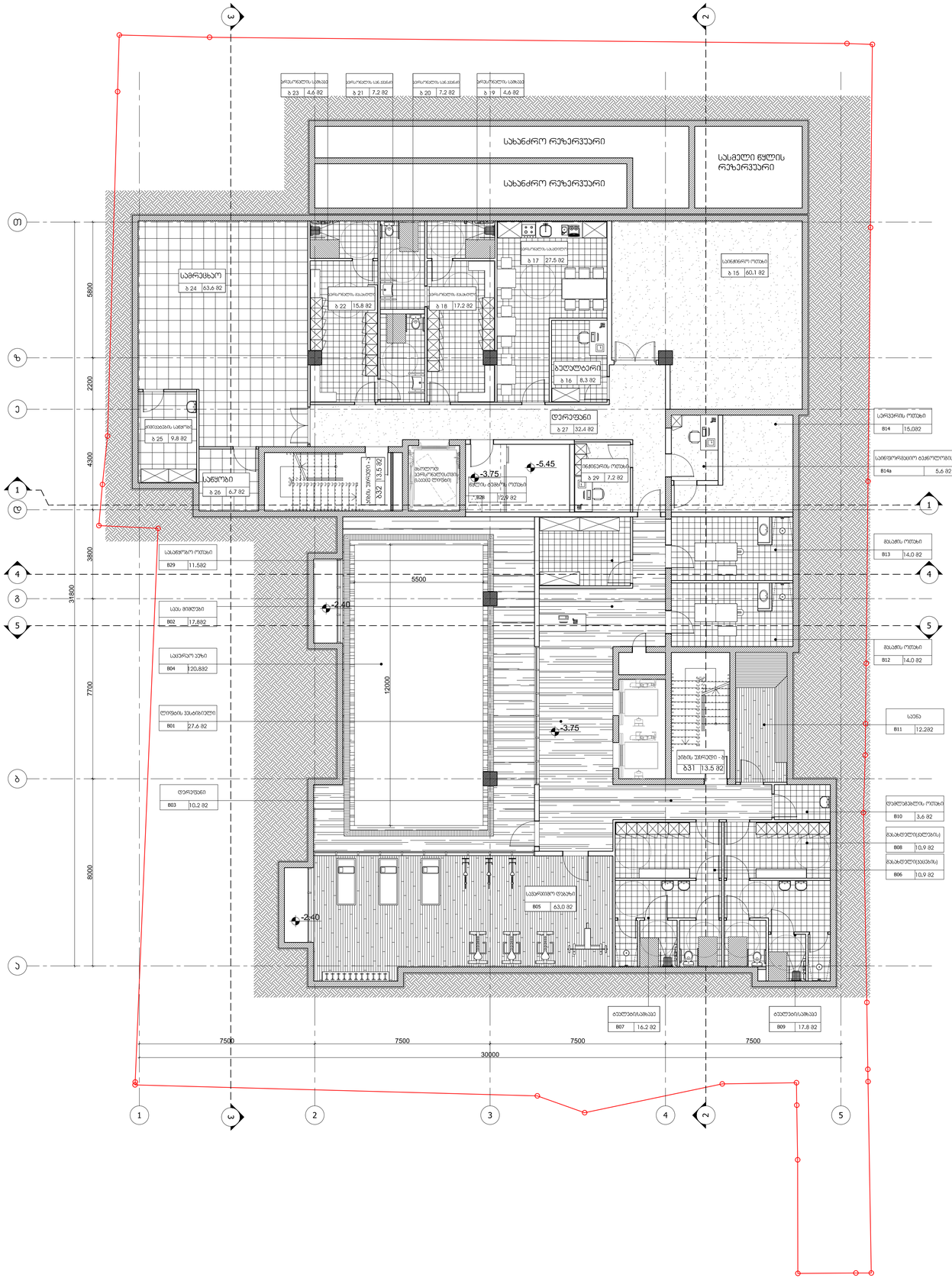

01 გეგმა-3.75 ნიშნულზე

მ. 1:100

ARTSTUDIO PROJECT

მისამართი: მცხეთის 3, მცხეთა, საქართველო, 3, მცხეთის მთავარეპისკოპოსის #4, 0179 (ნაკ. ორ-ნის) 32 91 52 54
ელ-ფოსტა: info@artstudio.ge , artstudio_project@yahoo.com
www.artstudio.ge
Legal Address: G. Tabidze 3/5, 0159, Tbilisi, Georgia
Actual Address: Bagebi, Tskneti Highway, Z. Sakandelidze Str #3, Metro Park Ketevani, Block # 4, 0179, Tbilisi, Georgia
Tel.+995 322 91 52 54
E-mail: info@artstudio.ge , artstudio_project@yahoo.com
www.artstudio.ge

სტრუქტურა შ.პ.ს. კომპანიები

STRUCTURE

მეპ შ.პ.ს. პროექტსტრუქტი

MEP

ხანძარსაწინააღმდეგო ---

FIRELIFE AND SAFETY

ინტერიერის ნაწილი ---

INTERIORDESIGN

დამკვეთი შ.პ.ს. "ვიკინგ პროექტ"

CLIENT

პროექტის მისამართი:
ქ. თბილისი, ვარაზის ქუჩა N65

PROJECT ADRESS:

შენობები:

სიტუაციური სქემა

N	თარიღი	ცვლილება
1	თარიღი 1 DATE 1	
2	თარიღი 2 DATE 2	
3	თარიღი 3 DATE 3	

გამოშვების: 19.03.2018

პროექტის N: 2.72.17
PROJECT N:
CAD DWG FILE: AUTOCAD
ნახატების: ნ.ქ
ISSUE:
შემოწმების: ა.მ
CHEKED:
საავტორო უფლებები: არტსტუდიო
COPYRIGHT HALL ARCHITECTS: ARTSTUDIO

ნახატის:
TITLE

გეგმა -3.75 ნიშნულზე

A-100

A1

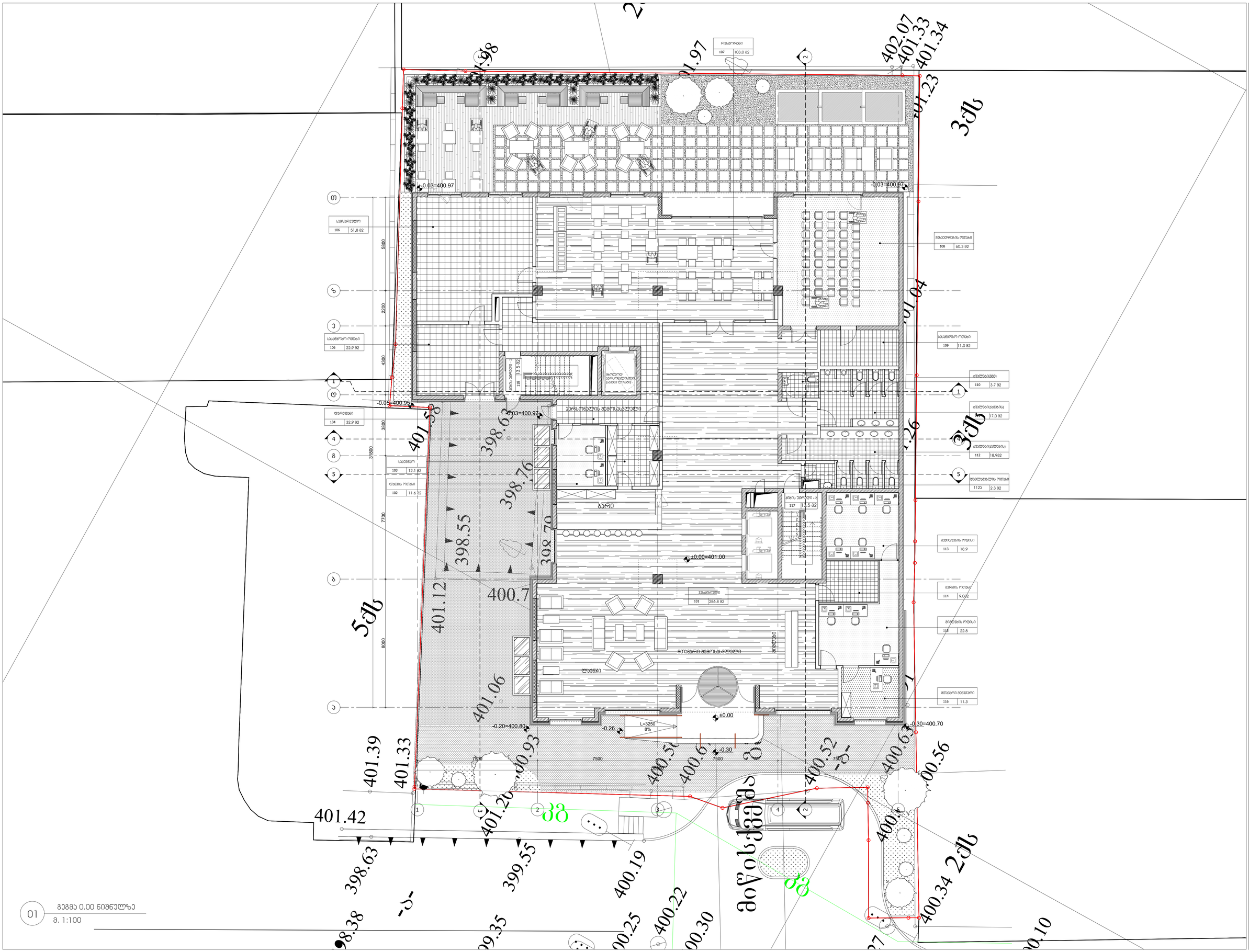

01 გეგმა 0.00 ნიშნულზე

მ. 1:100

ARTSTUDIO PROJECT

მცხეთის მუნიციპალიტეტი, ს. მცხეთა, სანაპირო მაგისტრალი 9, საკადასტრო კოდი: 31 15 60 01 01, მცხეთის მუნიციპალიტეტი, მცხეთა-ქარელის მაგისტრალი #4, 01179
(577) 97 97 00 info@artstudio.ge , artstudio_project@yahoo.com
Legal Address: G. Tabidze 3/5, 0105, Tbilisi, Georgia
Actual Address: Bagebi, Tsknet Highway, 2, Sakandelidze Str #3, Metro Park
Settlement, Block # 4, 0179, Tbilisi, Georgia
(+995 32) 31 91 52 54
E-mail: info@artstudio.ge , artstudio_project@yahoo.com
www.artstudio.ge

სტრუქტურა შ.პ.ს. ქუთაისელი

STRUCTURE

მეპ შ.პ.ს. პიელმეხანიკი

MEP

ხანძარსაწინააღმდეგო ღონისძიება ---

FIRELIFE AND SAFETY

ინტერიერის ნაწილი ---

INTERIORDESIGN

დამკვეთი შ.პ.ს. "ვილიან პროექტი"

CLIENT

პროექტის მისამართი:
ქ. მცხეთაში, ურბნისის ქუჩა №65

PROJECT ADRESS:

შენობები:

სიტუაციური სქემა

N	ცვლილება	ავტორი
1	ცვლილება 1 DATE 1	
2	ცვლილება 2 DATE 2	
3	ცვლილება 3 DATE 3	

პასუხისმგებელი: 18.03.2018

პროექტის N	2,72,17
PROJECT N:	
CAD DWG FILE:	AUTOCAD
შესრულება	ტ.ს
ISSUE:	
შეამოწმა	ა.ს
CHEKED:	
საავტორო უფლებები	ARTSTUDIO
COPYRIGHT HALL ARCHITECTS:	

გეგმის დასახელება

TITLE

გეგმა 0.00 ნიშნულზე

A-101

A1

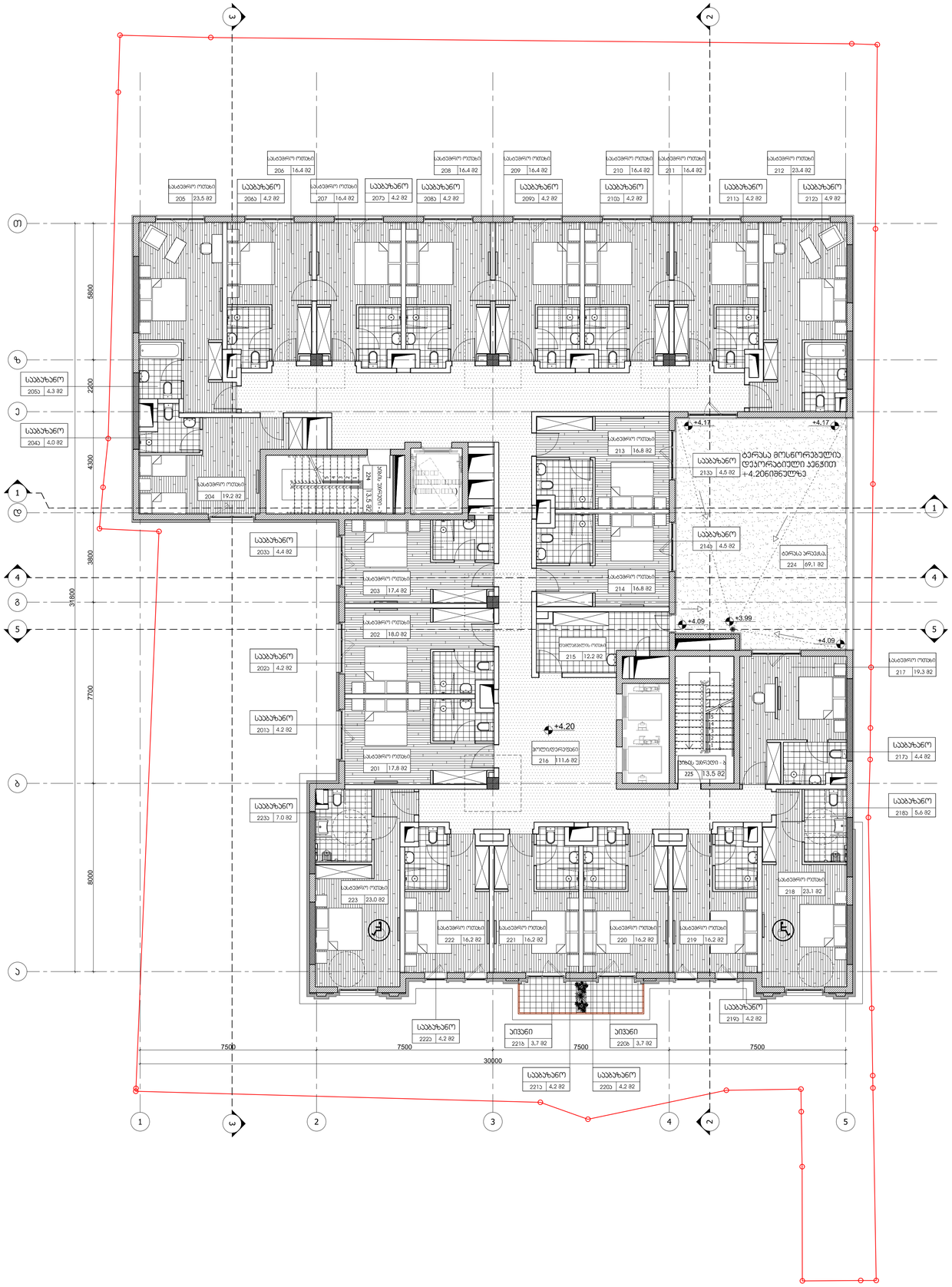

01 გეგმა+4.20 ნიშნულზე

მ. 1:100

ARTSTUDIO PROJECT
მცხეთის მუნიციპალ. 2, მცხეთა, სამების მიმდინარე 9,
საკადასტრო კოდი 3. 3. 6580099 მუნიციპალიტეტი, მუხიანი ახორციელი #4, 0179
(საქ.) +995 32 91 52 54
(ტ)+995 32 91 52 54 info@artstudio.ge , artstudio_project@yahoo.com
www.artstudio.ge
Legal Address: G. Tabidze 3/5, 0159, Tbilisi, Georgia
Actual Address: Bagebi, Tskneti Highway, Z. Sakandelidze Str #3, Metra Park settlement, Block # 4, 0179, Tbilisi, Georgia
(t) +995 32 91 52 54
E-mail: info@artstudio.ge , artstudio_project@yahoo.com
www.artstudio.ge

სტრუქტურა შპს. კრამპორი

STRUCTURE

მეპ შპს. პროფესტრონი

MEP

ხანძარსაწინააღმდეგო ღონისძიება ---

FIRELIFE AND SAFETY

ინტერიერის ნაწილი ---

INTERIORDESIGN

დამკვეთი შპს. "ზემიწა ბორჯომი"

CLIENT

პროექტის მისამართი:
ქ. თბილისი, ვარკეთილი ქუჩა N65

PROJECT ADRESS:

შენიშვნები:

სიტუაციური სქემა

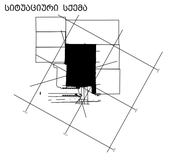

N	დასახელება	თარიღი
1	DATE 1	დასრულდა 1
2	DATE 2	დასრულდა 2
3	DATE 3	დასრულდა 3

პასუხისმგებელი: 19.03.2018

პროექტის N: 2.72.17

PROJECT N:

CAD DWG FILE: AUTOCAD

შესრულებულია: ბ.ა

ISSUE:

შესამოწმებელია: ა.ა

CHEKED:

საავტორო უფლებებით დაცულია: არტსტუდიო

COPYRIGHT HALL ARCHITECTS: ARTSTUDIO

ნახაზის სათაური

TITLE

გეგმა +4.20 ნიშნულზე

A-102

A1

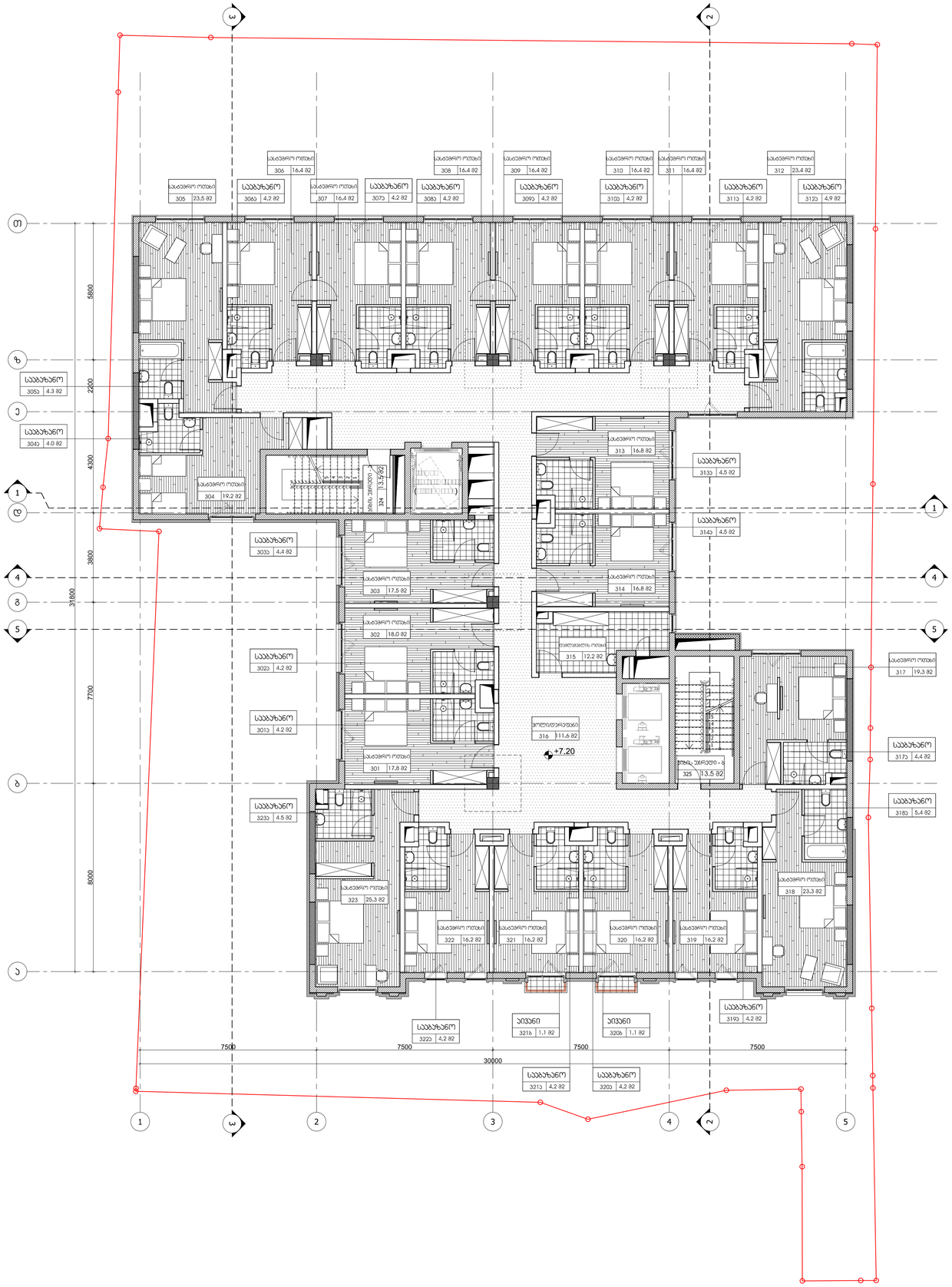

01 გეგმა+7.20 ნიშნულზე

მ. 1:100

ARTSTUDIO PROJECT

მცხეთის მუნიციპ. ქ. მცხეთა, სამების მიმდინარე 9, საკადასტრო კოდი 3. ნაკვეთის კადასტრული კოდი 01.19.01.013.001, ვ+995 32 91 52 54
(577-197)-00 info@artstudio.ge , artstudio_project@yahoo.com
www.artstudio.ge
Legal Address: G. Tabidze 3/5, 0159, Tbilisi, Georgia
Actual Address: Bagebi, Tskneti Highway, Z. Sakandelidze Str #3, Metria Park settlement, Block # 4, 0179, Tbilisi, Georgia
tel/fax: +995 32 91 52 54
E-mail: info@artstudio.ge , artstudio_project@yahoo.com
www.artstudio.ge

სტრუქტურა შ.პ.ს. კომპანიები

STRUCTURE

მეპ შ.პ.ს. ბიფლექსტრონიკი

MEP

ხანძარსაწინააღმდეგო ---

FIRELIFE AND SAFETY

ინტერიერის ნაწილი ---

INTERIORDESIGN

დამკვეთი შ.პ.ს. "ვილინა ბრავო"

CLIENT

პროექტის მისამართი:
ქ. მცხეთაში, უჩანაოს ქუჩა N65

PROJECT ADRESS:

შენობები:

სიტუაციური სქემა

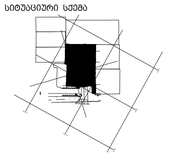

N	დასახელება	თარიღი
1	პირველი 1 DATE 1	
2	პირველი 2 DATE 2	
3	პირველი 3 DATE 3	

პასპორტის: 19.03.2018

პროექტის N: 2.72.17

PROJECT N:

CAD DWG FILE: AUTOCAD

შესრულება: მ.ქ

ISSUE:

შემოწმება: ა.მ

CHEKED:

საავტორო უფლებები: არტსტუდიო

COPYRIGHT HALL ARCHITECTS: ARTSTUDIO

ნაწილი:

TITLE

გეგმა +7.20 ნიშნულზე

A-103

A1

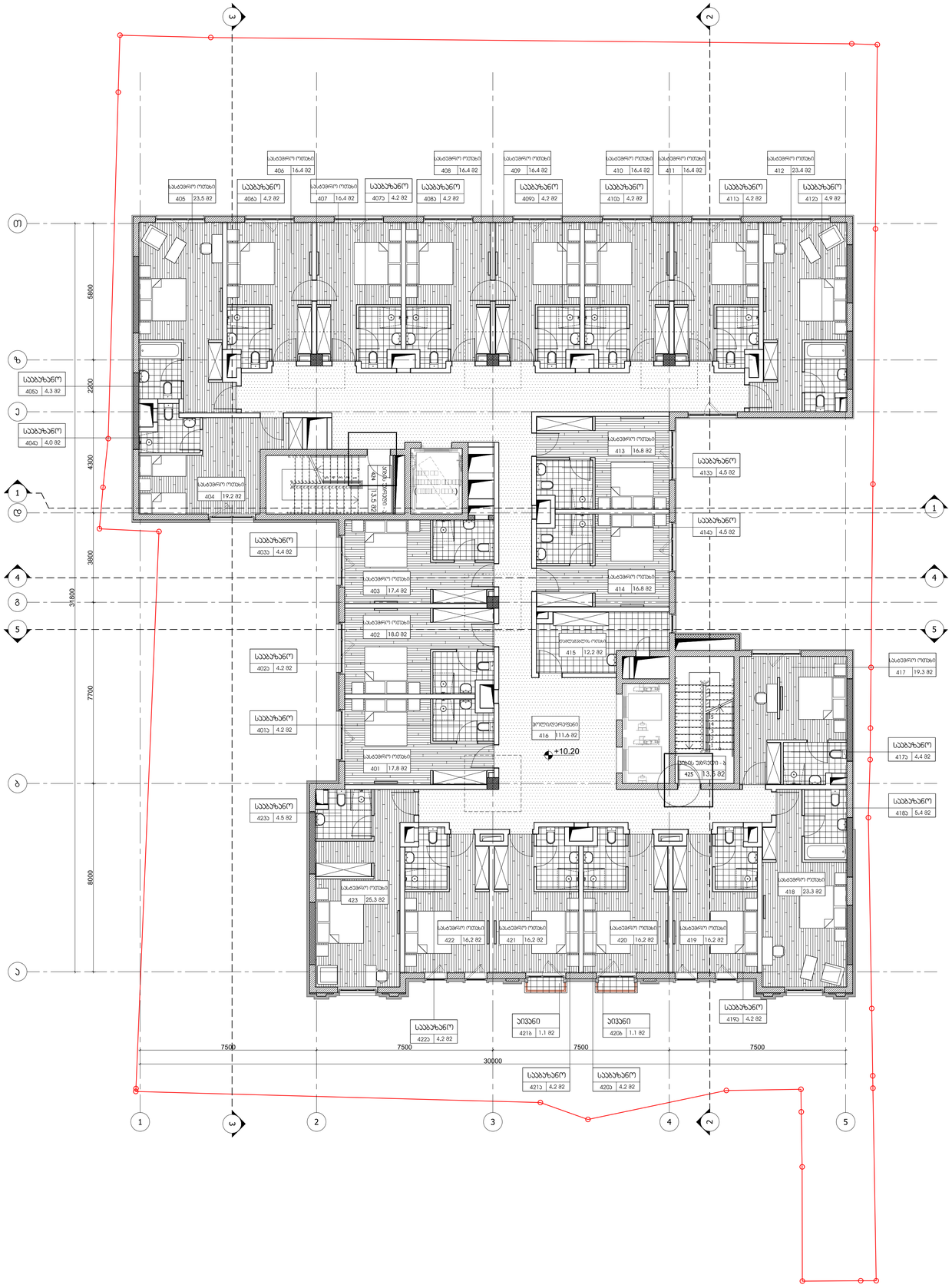

01 გეგმა+10.20 ნიშნულზე

მ. 1:100

ARTSTUDIO PROJECT

მისამართი: მცხეთის 3, მცხეთა, საქართველო 0009; ს. საგანძურის 3, წყნეთის მუნიციპალიტეტი, 0504 პარკის ტერიტორია #4, 0179

ტელ: (+995 32) 91 52 54

(577-97)7u50 info@artstudio.ge , artstudio_project@yahoo.com

Legal Address: G. Tabidze 3/5, 0100, Tbilisi, Georgia ,

Actual Address: Bagebi, Tskneti Highway, Z. Sakandelidze Str #3, Metra Park

Telephone: (+995 32) 91 52 54

E-mail: info@artstudio.ge , artstudio_project@yahoo.com

www.artstudio.ge

სტრუქტურა შ.პ.ს. კომპანიები

STRUCTURE

მეპ შ.პ.ს. ბიფლექსტონი

MEP

ხანძარსაშიშროებისტექნიკა ---

FIRELIFE AND SAFETY

ინტერიერის ნაწილი ---

INTERIORDESIGN

დამკვეთი შ.პ.ს. "ვილინა პროექტი"

CLIENT

პროექტის მისამართი:
ქ. თბილისი, ვარკეთილი ქუჩა №65

PROJECT ADRESS:

შენიშვნები:

სიტუაციური სქემა

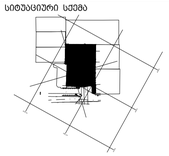

N	დასახელება	პერსონა
1	პროექტი 1 DATE 1	
2	პროექტი 2 DATE 2	
3	პროექტი 3 DATE 3	

პასპორტის: 19.03.2018

პროექტის N: 2.72.17

PROJECT N:

CAD DWG FILE: AUTOCAD

შესრულება: მ.ქ

ISSUE:

შეამოწმა: ა.ბ

CHEKED:

საავტორო უფლებები: არტსტუდიო

COPYRIGHT HALL ARCHITECTS: ARTSTUDIO

ნაწილი:

TITLE

გეგმა +10.20 ნიშნულზე

A-104

A1



01 გეგმა+13.20 ნიშნულზე

მ. 1:100

ARTSTUDIO PROJECT

მცირეწლოვან მხატვართა 2, მცირეწლ. სანაპირო მე8ე/მეათე#20, 5, სააპარტამენტო 2, 5, მცირეწლ მხატვართა, მე8ე/ათე#20, მე8ე/ათე#20 #4, 0179 (ეკრ.) +995 32 91 52 54

ელ-ფოსტა: info@artstudio.ge , artstudio_project@yahoo.com

Legal Address: G. Tabidze 3/5, 0159, Tbilisi, Georgia

Actual Address: Bagebi, Tsinati Highway, Z. Sakandelidze Str #3, Metro Park

Apartment 5, Block # 4, 0179, Tbilisi, Georgia

Tel/Fax: +995 32 91 52 54

E-mail: info@artstudio.ge , artstudio_project@yahoo.com

www.artstudio.ge

სტრუქტურა შ.პ.ს. კრამაპრინტ

STRUCTURE

მეპ შ.პ.ს. პროფესიონალი

MEP

ხანძარსაწინააღმდეგო ღონისძიება ---

FIRELIFE AND SAFETY

ინტერიერის ნაწილი ---

INTERIORDESIGN

დამკვეთი შ.პ.ს. "ვილინა პროექტი"

CLIENT

პროექტის მისამართი: ქ. თბილისი, ვარკეთილის ქუჩა №65

PROJECT ADRESS:

შენობა:

სიტუაციური სქემა

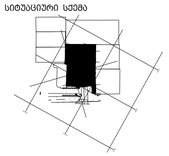

N	დასახელება	თარიღი
1	პროექტი 1 DATE 1	
2	პროექტი 2 DATE 2	
3	პროექტი 3 DATE 3	

პასპორტის: 19.03.2018

პროექტის N: 2.72.17

PROJECT N:

CAD DWG FILE: AUTOCAD

შესრულება: მ.ა

ISSUE:

შეამოწმა: ა.ა

CHEKED:

საავტორო უფლებები: არტსტუდიო

COPYRIGHT HALL ARCHITECTS: ARTSTUDIO

ნაწილი

TITLE გეგმა +13.20 ნიშნულზე

A-105

A1

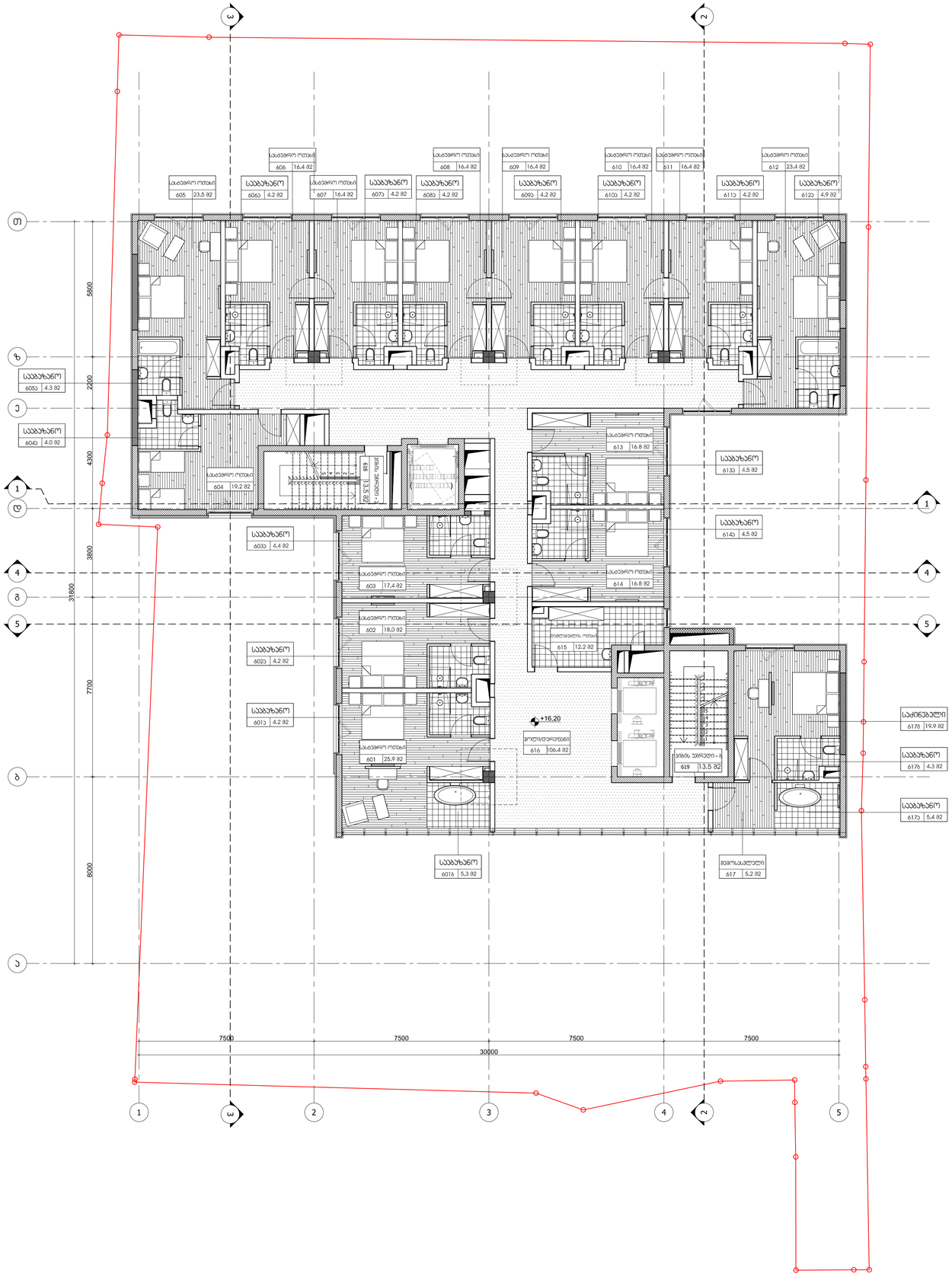

01 გეგმა+16.20 ნიშნულზე

მ. 1:100

ARTSTUDIO PROJECT

მისამართი: ვაჟა-ფშაველას გამზირის N 9, საკონტაქტო პირი: ლ. ჩაბუკიანი, ტელ: +995 32 91 52 54
ელ-ფოსტა: info@artstudio.ge , artstudio_project@yahoo.com

Legal Address: G. Tabidze 3/5, 0159, Tbilisi, Georgia
Actual Address: Bagebi, Tsinteli Highway, Z. Sakandelidze Str #3, Metra Park settlement, Block # 4, 0179, Tbilisi, Georgia
Tel: +995 32 91 52 54
E-mail: info@artstudio.ge , artstudio_project@yahoo.com
www.artstudio.ge

სტრუქტურა შ.პ.ს. კომპანიები

STRUCTURE

მეპ შ.პ.ს. პროექტსტრუქტი

MEP

ხანძარსაწინააღმდეგო ზომები ---

FIRELIFE AND SAFETY

ინტერიერის ნაწილი ---

INTERIORDESIGN

დამკვეთი შ.პ.ს. "ვეპხიან პროექტ"

CLIENT

პროექტის მისამართი:
ქ. თბილისი, ვარკეთილი III მასივი, კვარტალი N165

PROJECT ADRESS:

შენობა-ნაგებობა:

სიტუაციური სქემა

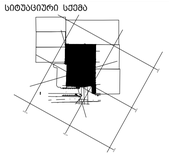

N	თარიღი	აღწერა
1	თარიღი 1 DATE 1	
2	თარიღი 2 DATE 2	
3	თარიღი 3 DATE 3	

პასუხისმგ. 19.03.2018

პროექტის N 2.72.17

PROJECT N:

CAD DWG FILE: AUTOCAD

შესრულება: მ.ქ

ISSUE:

შეამოწმა: ა.ბ

CHEKED:

საავტორო უფლებები: არტსტუდიო

COPYRIGHT HALL ARCHITECTS: ARTSTUDIO

ნახაზის სათ.

TITLE

გეგმა +16.20 ნიშნულზე

A-106

A1

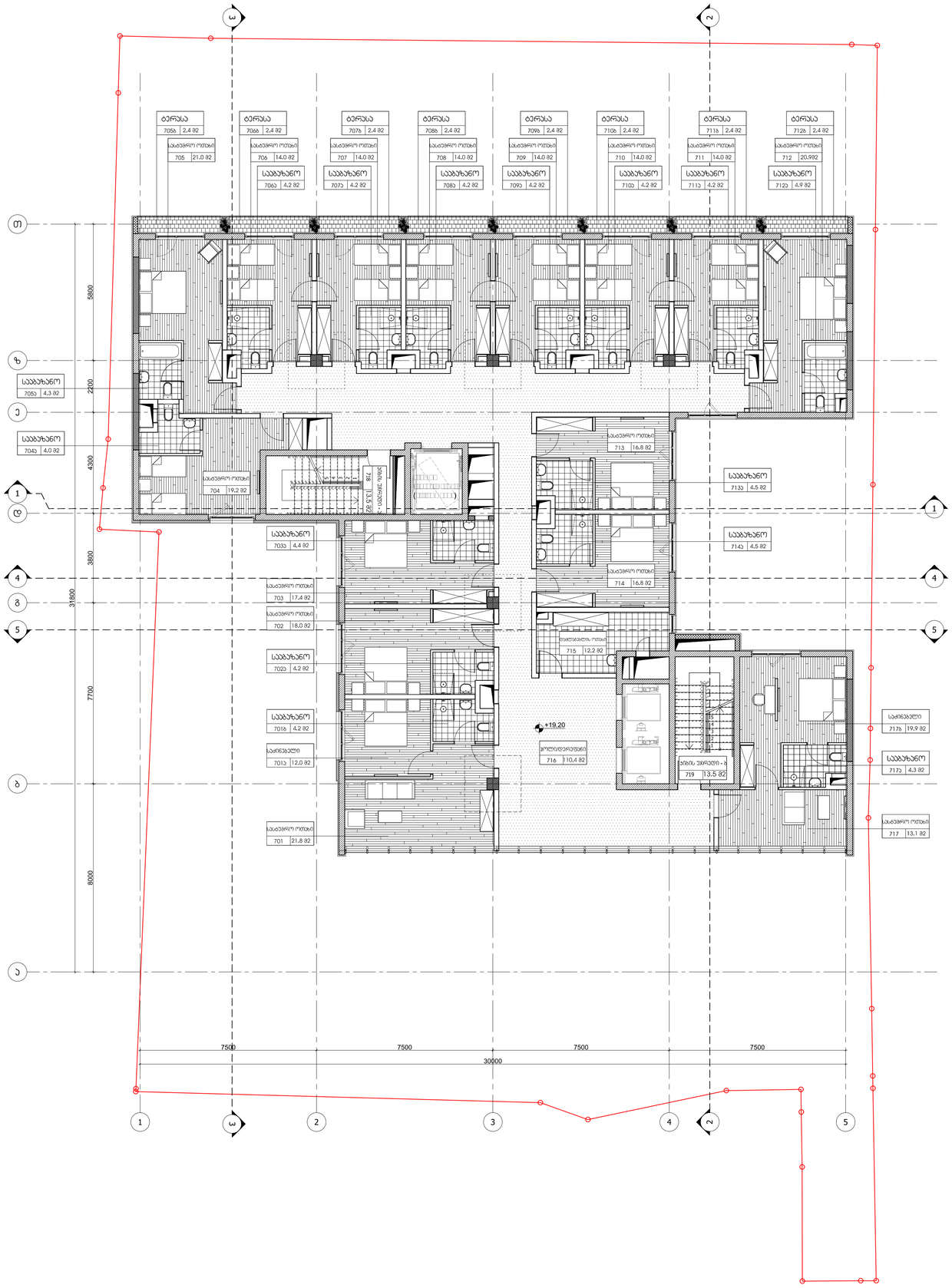

01 გეგმა+19.20 ნიშნულზე

მ. 1:100

ARTSTUDIO PROJECT

შპს"არტსტუდიო პროექტი" ს.კ.405207070 იურიდიული მისამართი: ქ. თბილისი, საბურთალოს რ-ნი, ზ. ჭავჭავაძის გამზ. 76 ბინა 4 ელ-ფოსტა: info@artstudio.ge , artstudio_project@yahoo.com ტელ: +995 32 91 52 54

Legal Address: 76 Z. Chavchavadze Ave., Apt. 4, Saburtalo District, Tbilisi, Georgia
ს.კ.405207070 Actual Address: Bagebi Tsereteli Highway, Z. Sakandelidze Str #3, Metro Park Ketevan, Block # 4, 0179, Tbilisi, Georgia
ტელ: +995 32 91 52 54
E-mail: info@artstudio.ge , artstudio_project@yahoo.com
www.artstudio.ge

სტრუქტურა შ.პ.ს. ქომპრომი

STRUCTURE

მეპ შ.პ.ს. პროფესტრომი

MEP

ხანძარსაწინააღმდეგო --

FIRELIFE AND SAFETY

ინტერიერის ნაწილი ---

INTERIORDESIGN

დამკვეთი შ.პ.ს. "ვილიან პროექტ"

CLIENT

პროექტის მისამართი: ქ. თბილისი, ვარკეთილი ქუჩა №65

PROJECT ADRESS:

შენიშვნები:

სიტუაციური სქემა

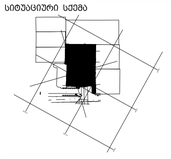

N	თარიღი	აღწერა
1	მმ.წწწწ 1	
1	DATE 1	
2	მმ.წწწწ 2	
2	DATE 2	
3	მმ.წწწწ 3	
3	DATE 3	

პასპორტის N: 2,72,17

PROJECT N:

CAD DWG FILE: AUTOCAD

გამცემი ორგ.

ISSUE: ტ.ქ

შესრულებულია

CHECKED: ა.მ

საავტორო უფლებები: არქიტექტორი

COPYRIGHT HALL ARCHITECTS: ARTSTUDIO

ნახაზის სახელი

TITLE გეგმა +19.20 ნიშნულზე

A-107

A1

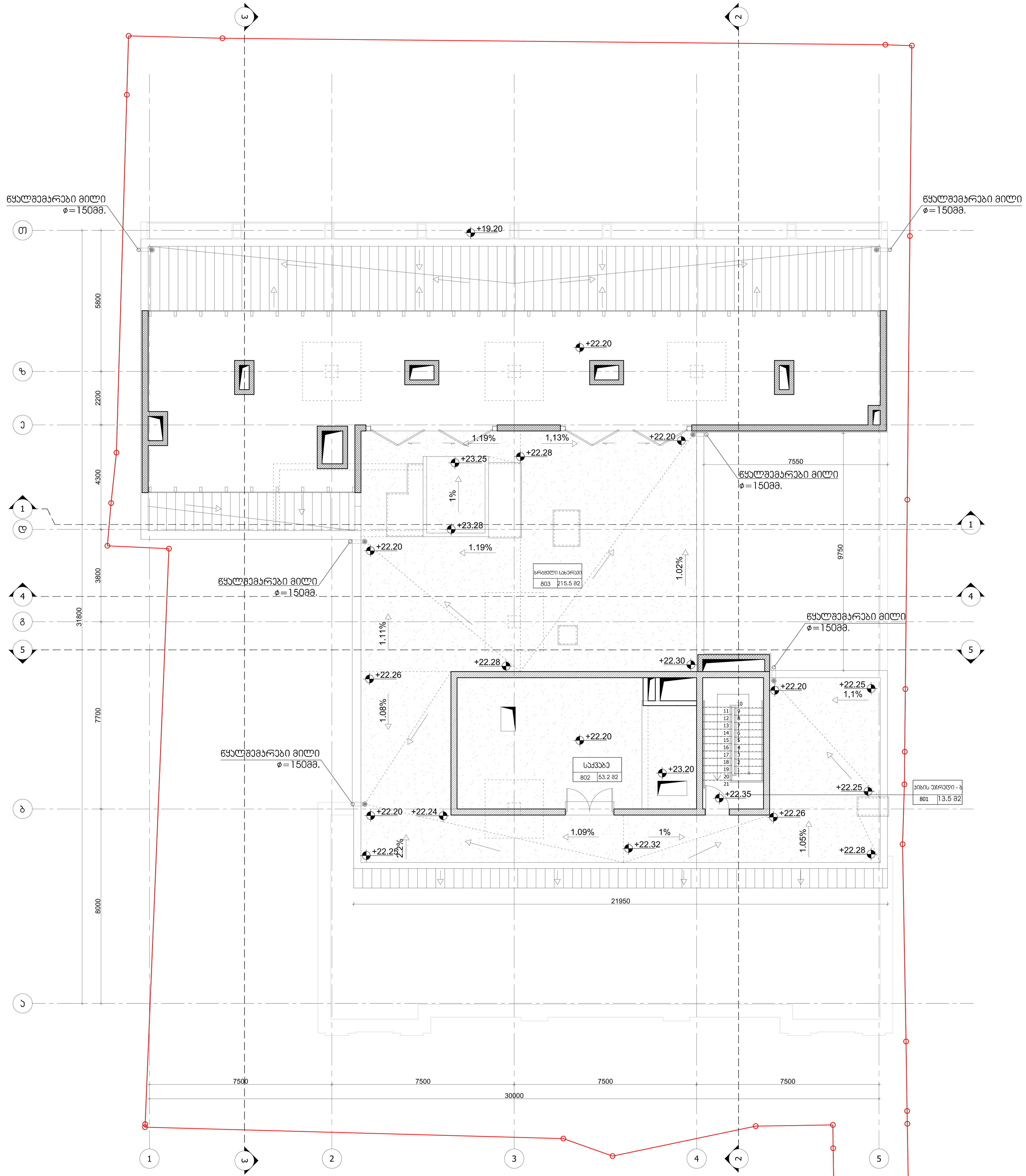

01 სახურავის გეგმა+22.20 ნიშნულზე
მ. 1:100

ARTSTUDIO PROJECT
ფაქტიური მისამართი: ქ. თბილისი, ბაგების მიმდებარედ, ზ. საკანდელიძის ქ. 3, წყნეთის გზატკეცილი, მეტრა პარკის კორპუსი #4, 0179
ტელ: (+995 32) 91 52 54
ელ-ფოსტა: info@artstudio.ge , artstudio_project@yahoo.com
www.artstudio.ge
Legal Address: G. Tabidze 3/5, 0105, Tbilisi, Georgia
Actual Address: Bagebi, Tskneti Hightway, Z. Sakandelidze Str.#3, Metra Park settlement, Block # 4, 0179, Tbilisi, Georgia
Tel: (+995 32) 91 52 54
E-mail: info@artstudio.ge , artstudio_project@yahoo.com
www.artstudio.ge

სტრუქტურა შ.პ.ს. კუბიკონი
STRUCTURE

მეპ შ.პ.ს. გოლფსტრიმი
MEP

ხანძარუსაფრთხოება ---
FIRELIFE AND SAFETY

ინტერიერის ნაწილი ---
INTERIORDESIGN

დამკვეთი შ.პ.ს. "ვიკინგ გრუპი"
CLIENT

პროექტის მისამართი:
ქ. თბილისი, უზნაძის ქუჩა №65
PROJECT ADRESS:

შენიშვნები:

სიტუაციური სქემა

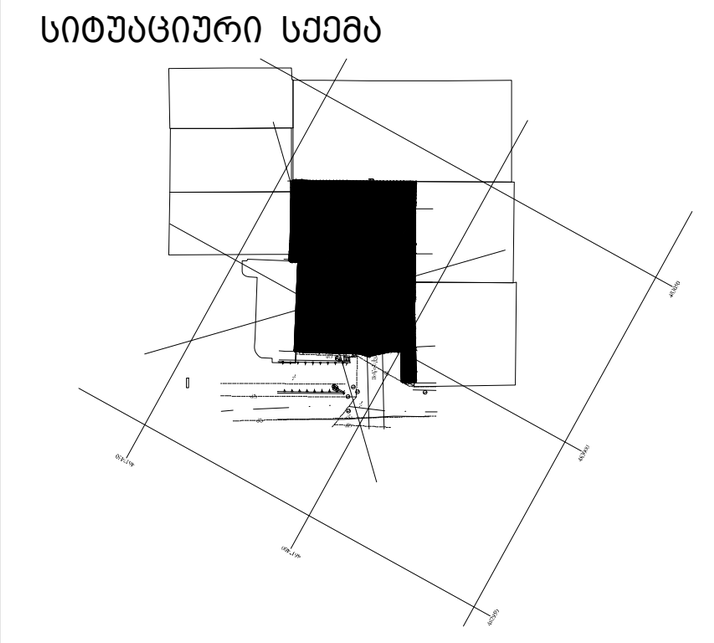

N	თარიღი:	აღწერა
1	თარიღი 1 DATE 1	
2	თარიღი 2 DATE 2	
3	თარიღი 3 DATE 3	

გამოცემა: 19.03.2018

პროექტის N: 2,72,17
PROJECT N:
CAD DWG FILE: AUTOCAD
შეასრულა: თ.კ
ISSUE:
შეამოწმა: გ.მ
CHEKED:
საავტორო უფლებები: არტსტუდიო
COPYRIGHT HALL ARCHITECTS: ARTSTUDIO

სათაური
TITLE
სახურავის გეგმა
+22.20 ნიშნულზე

A-108

A1

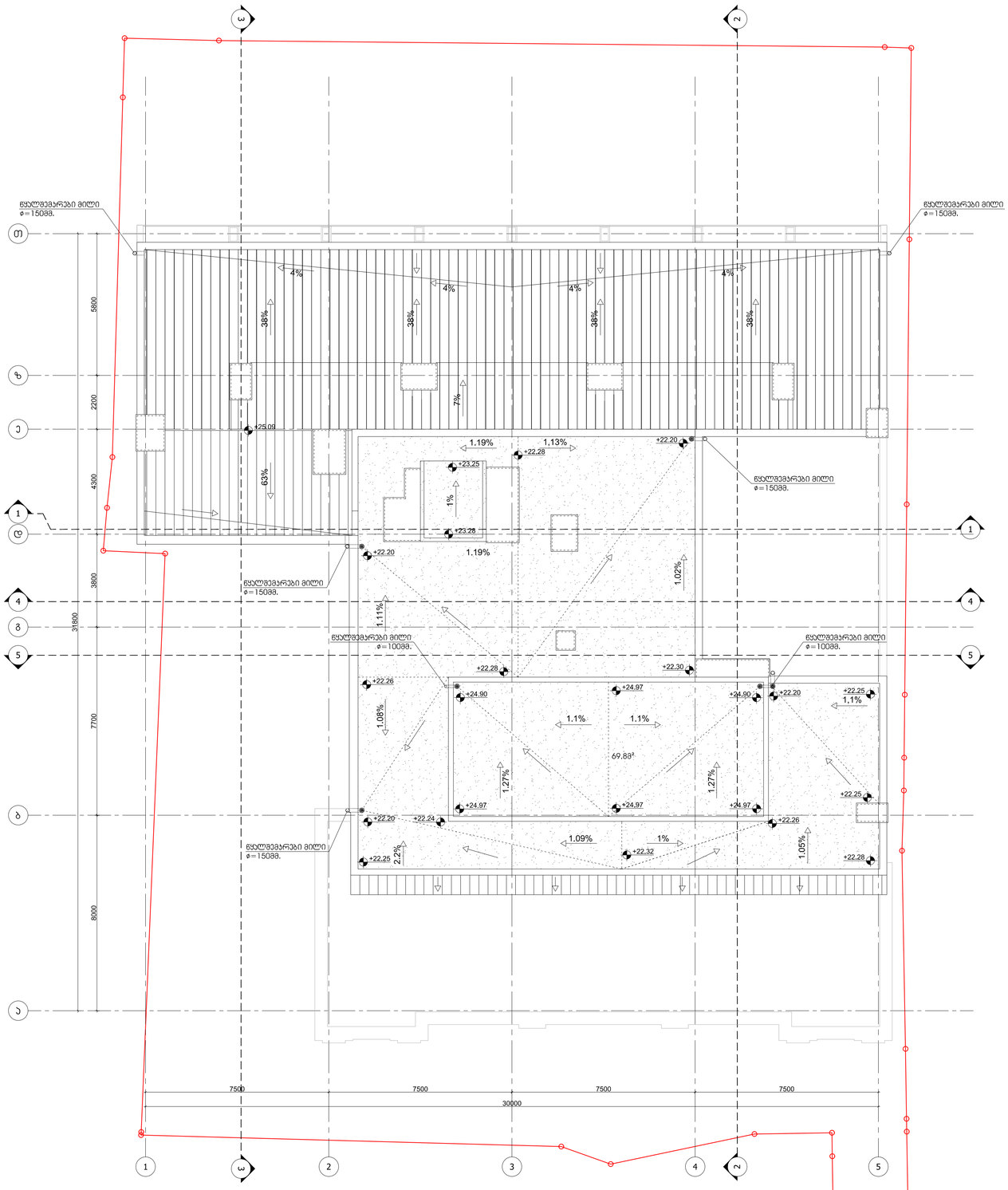

01 სახურავის გეგმა+24.90 ნიშნულზე

მ. 1:100

ARTSTUDIO PROJECT

მისამართი: წერეთლის 35, 0105, თბილისი, საქართველო; ფაქტიური მისამართი: ზ. ჭავჭავაძის გამზირი 3, მოსახლეობის მომსახურების ცენტრი #4, 0179 ტელ: (+995 32) 91 52 54

Legal Address: G. Tabidze 3/5, 0105, Tbilisi, Georgia ; Actual Address: Bagebi, Tsinati Highway, Z. Gakandelidze Str #3, Metro Park settlement, Block # 4, 0179, Tbilisi, Georgia

Tel: (+995 32) 91 52 54

E-mail: info@artstudio.ge , artstudio_project@yahoo.com

www.artstudio.ge

სტრუქტურა შ.პ.ს. კომპანიები

STRUCTURE

მეp შ.პ.ს. პროექტები

MEP

ხანძარსაწინააღმდეგო ---

FIRELIFE AND SAFETY

ინტერიერის ნაწილი ---

INTERIORDESIGN

დამკვეთი შ.პ.ს. "ვილიან პროექტ"

CLIENT

პროექტის მისამართი:
ქ. თბილისი, ვარკეთილი ქუჩა №65

PROJECT ADRESS:

შენობებები:

სიტუაციური სქემა

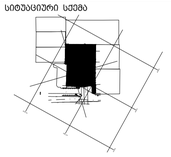

N	მოდიფიკაცია	ავტორი
1	მოდიფიკაცია 1	
1	DATE 1	
2	მოდიფიკაცია 2	
2	DATE 2	
3	მოდიფიკაცია 3	
3	DATE 3	

პროექტის N: 2.72.17

PROJECT N:

CAD DWG FILE: AUTOCAD

ფაზა/პროექტი: ISSUE: მ.პ

შეამოწმა: CHEKED: ა.მ

საავტორო უფლებები: COPYRIGHT HALL ARCHITECTS: არტსტუდიო ARTSTUDIO

TITLE სახურავის გეგმა +24.90 ნიშნულზე

A-109

A1

შენობა-ნაგებობის უსაფრთხოების წესებთან შესაბამისობის ანალიზი

გამოყენებული წესები – **„შენობა-ნაგებობის უსაფრთხოების წესები“**

ჩამოთვალეთ შენობის დაკავებულებები და აღწერეთ თითოეული გამოყენება
თავშეყრის ჯგუფის ქვეჯგუფი **თვ-1** (შეხვედრების ოთახი და დამხმარე სათავსი 0.00 ნიშნულზე)
თავშეყრის ჯგუფის ქვეჯგუფი **თვ-2** (პერსონალის სასადილო ოთახი, რესტორანი, სამზარეულო, მიმღები, ბარი, ლობი და ღია კაფე/ტერასა დამხმარე საკუჭნაოთი -3,75; 0,00 და +13,20 ნიშნულებზე)
თავშეყრის ჯგუფის ქვეჯგუფი **თვ -3** (საცურაო აუზი, სავარჯიშო დარბაზი, მასაჟის ოთახები, საუნა, -3,75 ნიშნულზე)
საქმიანი ჯგუფი **სქ** (სამრეცხაო, საოფისე ოთახები, პერსონალის გასახდელი ოთახები, საინჟინრო და დამხმარე სათავსები -3,75; და 13,20 ნიშნულებზე)
საცხოვრებელი ჯგუფის ქვეჯგუფი **სც-1** (სასტუმროს ნომრები +4,20; +7,20; 10,20; 13,20; 16,20 და 19,20 ნიშნულებზე)
დამხმარე და სხვადასხვა დანიშნულების ჯგუფი **დს** (მექანიკური და საინჟინრო მოწყობილობების ოთახები -3,75 და +22,20 ნიშნულებზე)

კონსტრუქციის ტიპი:	
განსაზღვრეთ კონსტრუქციის არსებული შენობისთვის: მაგალითი: II-A, II-B, V-A, V-B	
განსაზღვრეთ კონსტრუქციის ტიპი ახალი შენობისთვის: მაგალითი: II-A, II-B, V-A, V-B	**I-B**
შერეული კონსტრუქციის შემთხვევაში მიუთითეთ ტიპები, რომელიც გამოყენებული იქნება, განსაზღვრეთ ტიპები და მათი მდებარეობა:	

სიმაღლის შეზღუდვები ცხრილი 503 -ის მიხედვით		
დაკავებულობები	**დასაშვები სართულიანობა**	**შემოთავაზებული სართულიანობა**
თავშეყრის ჯგუფის ქვეჯგუფი **თვ-1**	**5**	**1**
თავშეყრის ჯგუფის ქვეჯგუფი **თვ-2**	**11**	**2**
თავშეყრის ჯგუფის ქვეჯგუფი **თვ -3**	**11**	**2**
საქმიანი ჯგუფი **სქ**	**11**	**3**
საცხოვრებელი ჯგუფის ქვეჯგუფი **სც-1**	**11**	**6**
დამხმარე და სხვადასხვა დანიშნულების ჯგუფი **დს**	**5**	**2**
	დასაშვები სიმაღლე	**შემოთავაზებული სიმაღლე**
შენობის სიმაღლე =	**48,8 მ.**	**23.87 მ.** **(მიწის დონის ნიშნული =400,90)**
მიწის დონის ზემოთ სართულ(ებ)ის რაოდენობა =	**7 სართული**	

ფართობის შეზღუდვები ცხრილი 503 -ის მიხედვით		
დაკავებულობები	**დასაშვები ფართობი (სართულზე)**	**შემოთავაზებული ფართობი (სართულზე)**
თავშეყრის ჯგუფის ქვეჯგუფი **თვ-1**	**შეუზღუდავი**	**71 კვ.მ**
თავშეყრის ჯგუფის ქვეჯგუფი **თვ-2**	**შეუზღუდავი**	**953.1 კვ.მ**
თავშეყრის ჯგუფის ქვეჯგუფი **თვ -3**	**შეუზღუდავი**	**294.6 კვ.მ**
საქმიანი ჯგუფი **სქ**	**შეუზღუდავი**	**179.9 კვ.მ**
საცხოვრებელი ჯგუფის ქვეჯგუფი **სც-1**	**შეუზღუდავი**	**2541,8 კვ.მ**
დამხმარე და სხვადასხვა დანიშნულების ჯგუფი **დს**	**3300 კვ.მ**	**141,2 კვ.მ**
შემოთავაზებული ფართობების ჯამი =	**4181,6 კვ.მ**	
სართულების რაოდენობა =	**8**	
შენობის საერთო ფართობი =	**6100.5 კვ.მ**	

გარე კედლის ცეცხლმედეგობისა და ღიობისადმი მოთხოვნები ცხრილების 602-ის და 705.8 -ის მიხედვით									
გარე კედელი	**ხანძარსაწინააღმდეგო მანძილი** (მეტრი)	**ცეცხლმედეგობის ხარისხი** (საათი)		**კედლის ღიობების ფართობი** (კედლის %)					
		მოთხოვნილი	**გათვალისწინებული**	**დასაშვები**			**გათვალისწინებული**		
				დაცული	**დაუცველი საშხეფებით**	**დაუცველი**	**დაცული**	**დაუცველი საშხეფებით**	**დაუცველი**
1-5 ღერძებში	19,15 – 39,3	0	მინ. 1	შეუზღუდავი	შეუზღუდავი	შეუზღუდავი	-	47,6%	-
5-1 ღერძებში	7,28 – 8,83	1	მინ. 1	შეუზღუდავი	შეუზღუდავი	70%-შეუზღუდავი	-	41,4%	-
თ-დ ღერძებში	0,75 – 1,34	1	მინ. 1	დაუშვებელი - 15%	დაუშვებელი - 15%	დაუშვებელი	-	-	-
დ-ა ღერძებში	6,72-7,54	1	მინ. 1	შეუზღუდავი	შეუზღუდავი	45%-შეუზღუდავი	-	25,7%	-
ე-თ ღერძებში	0,84 – 0,91	1	მინ. 1	დაუშვებელი	დაუშვებელი	დაუშვებელი	-	-	-
გ-ე ღერძებში	8,30-8,39	1	მინ. 1	შეუზღუდავი	შეუზღუდავი	70%-შეუზღუდავი	-	37,2%	-
გ-ა ღერძებში	0,62-0,76	1	მინ. 1	დაუშვებელი	დაუშვებელი	დაუშვებელი	-	-	-
4-5 ღერძებში	4,9	1	მინ. 1	75%	75%	25%	-	19,1%	-

5-4 ღერძებში	4,9	1	მინ. 1	75%	75%	25%	-	20,3%	-

ხანძრისაგან დაცვის სისტემებისადმი მოთხოვნები							
დაკავებულობები/ სივრცეები/გასასვლელი საშუალებები	**ავტოსაშხეფი სისტემა**	**ალტერნატიული ავტომატური ცეცხლსაქრობი სისტემები**	**სახანძრო განგაშისა, კვამლაღმოჩენი და ცეცხლაღმოჩენი სისტემები**	**სახანძრო მილდგარების სისტემები**	**კვამლის საკონტროლო სისტემები**	**ხელის ცეცხლმაქრები**	**საავარიო განგაშის სისტემები**
თავშეყრის ჯგუფის ქვეჯგუფი **თვ-1**	**კი**		**კი**	**კი**		**კი**	
თავშეყრის ჯგუფის ქვეჯგუფი **თვ-2**	**კი**	-	**კი**	**კი**	-	**კი**	-
თავშეყრის ჯგუფის ქვეჯგუფი **თვ -3**	**კი**	-	**კი**	**კი**	-	**კი**	-
საქმიანი ჯგუფი **სქ**	**კი**	-	**კი**	**კი**	-	**კი**	-
საცხოვრებელი ჯგუფის ქვეჯგუფი **სც-1**	**კი**	-	**კი**	**კი**	-	-	-
დამხმარე და სხვადასხვა დანიშნულების ჯგუფი **დს**	**კი**	-	**კი**	**კი**	-	**კი**	-
კიბის უჯრედი		-	-	**კი**	**კი** (ჰაერის დაწნევის სისტემა)	-	-
ლიფტები		-	-	-	**კი** (ჰაერის დაწნევის სისტემა)	-	-
დერეფანი	**კი**	-	**კი**	**კი**	**კი** (მექანიკური განიავების სისტემა)	-	-
სახანძრო-სამაშველო სამსახურის მიერ გამოსაყენებელი მისაერთებლები				**კი**			
სახანძრო ტუმბოები და წყლის რეზერვუარი (-3,75 ნიშნულზე განთავსებულ სართულზე)				**კი**			

განიავებისადმი მოთხოვნები		
დაკავებულობები/სივრცეები/გასასვლელი საშუალებები	**ბუნებრივი განიავება**	**ხელოვნური განიავება**
თავშეყრის ჯგუფის ქვეჯგუფი **თვ-1**	**კი**	
თავშეყრის ჯგუფის ქვეჯგუფი **თვ-2**	**კი**	**კი**
თავშეყრის ჯგუფის ქვეჯგუფი **თვ -3**	**-**	**კი**
საქმიანი ჯგუფი **სქ**	**კი**	**კი**
საცხოვრებელი ჯგუფის ქვეჯგუფი **სც-1**	**კი**	
დამხმარე და სხვადასხვა დანიშნულების ჯგუფი **დს**	**-**	**კი**
კიბის უჯრედი	**-**	**კი**
ლიფტები	**-**	**კი**
დერეფანი	**-**	**კი**

თითოეული სართულიდან გასასვლელი საშუალება									
სართულები	**დაკავებულობა და დაკავებულობის დატვირთვის ჯამური მაჩვენებელი**	**მოთხოვნილი გასასვლელების/გასასვლელთან მისადგომის რაოდენობა**	**გათვალისწინებული გასასვლელების/გასასვლელთან მისადგომის რაოდენობა და ტიპი**	**გასასვლელი საშუალებების სიგანე**(მეტრი)					
				გზა-კიბეები		**დერაფანი,**		**გასასვლელის გზა-კარი**	
				მოთხოვნილი	**გათვალისწინებული**	**მოთხოვნილი**	**გათვალისწინებული**	**მოთხოვნილი**	**გათვალისწინებული**
მიწის დონის ქვედა სართული	**თვ-2, თვ-3, სქ, დს (დ.დ - 122)**	**2**	**2** (გასასვლელის გზა-კიბე)	**1,1** (თითო)	**1,15** (თითო)	**1,2**	**მინ. 1,4**	**0,82** (თითო)	**0,85** (თითო)
პირველი სართული	**თვ-1, თვ-2, (დ.დ - 557)**	**2**	**4** (გასასვლელის გზა-კარი)	-	-	**1,2**	**მინ. 1,4**	**0,82** (თითო)	**0,85** (თითო)
მე-2 - მე-4 სართულები	**სც-1 (დ.დ - 25-თითო სართულზე)**	**2**	**2** (გასასვლელის გზა-კიბე)	**1,1** (თითო)	**1,15** (თითო)	**1,2**	**მინ. 1,4**	**0,82** (თითო)	**0,85** (თითო)
მე-5 სართული	**სც-1. თვ-2, სქ (დ.დ - 136)**	**2**	**2** (გასასვლელის	**1,1** (თითო)	**1,15** (თითო)	**1,2**	**მინ. 1,4**	**0,82** (თითო)	**0,85** (თითო)

			გზა-კიბე)						
მე-6 - მე-7 სართულე ბი	**სც-1 (დ.დ - 19- თითო სართულზე)**	**2**	**2** (გასასვლელის გზა-კიბე)	**1,1** (თითო)	**1,15** (თითო)	**1,2**	**მინ. 1,4**	**0,82** (თითო)	**0,85** (თითო)

წყალსადენი სისტემის ფიქსირებული მოწყობილობების რაოდენობა ცხრილი 1602.1-ის მიხედვით													
სართულები	დაკავებულობა და დაკავებულობის დატვირთვის ჯამური მაჩვენებელი	**ფიქსირებული მოწყობილობები**(ცალი)											
		უნიტაზი		**ტუალეტის ხელსაბანები**		**აბაზანა/შხაპი**		**სასმელი წყლის ფანტანი**		**სამომსახურეო ნიჟარა**		**სამზარეულოს ნიჟარა**	
		მოთხოვნილი	გათვალის წინებული	მოთხოვნილი	გათვალის წინებული	მოთხოვნილი	გათვალის წინებული	მოთხოვნილი	გათვალის წინებული	მოთხოვნილი	გათვალის წინებული	მოთხოვნილი	გათვალის წინებული
მიწის დონის ქვედა სართული	**თვ-2, თვ-3, სქ, დს (დ.დ - 122)**	**4**	**4**	**3**	**4**	**-**	**10**	**3**	**3**	**2**	**2**	**-**	**-**
პირველი სართული	**თვ-1, თვ-2, სქ (დ.დ - 557)**	**7**	**10**	**7**	**9**	**-**	**-**	**3**	**3**	**2**	**2**	**-**	**-**
მე-2 - მე-4 სართულები	**სც-1 (დ.დ - 25- თითო სართულზე)**	**1** (თით ო ნომერ ში)	**1** (თით ო ნომე რში)	**1** (თი თო ნომ ერშ ი)	**1** (თით ო ნომე რში)	**1** (თით ო ნომე რში)	**1** (თი თო ნომე რში)	**-**	**-**	**1**	**1**	**-**	**-**
მე-5 სართული	**სც-1. თვ-2, სქ (დ.დ - 136)**	**3+1**(თით ო ნომერ ში)	**3+1**(თით ო ნომე რში)	**3+1** (თი თო ნომ ერშ ი)	**3+1**(თით ო ნომე რში)	**1** (თით ო ნომე რში)	**1** (თი თო ნომე რში)	**1**	**1**	**1**	**1**	**-**	**1**
მე-6 - მე-7 სართულებ ი	**სც-1 (დ.დ - 19- თითო სართულზე)**	**1** (თით ო ნომერ ში)	**1** (თით ო ნომე რში)	**1** (თი თო ნომ ერშ ი)	**1** (თით ო ნომე რში)	**1** (თით ო ნომე რში)	**1** (თი თო ნომე რში)	**-**	**-**	**1**	**1**	**-**	**-**

- მიწის ნაკვეთის საკადასტრო საზღვარი
- 1 ჭრილის ხაზი
- 1 ღერძის ხაზი
- +0.00 იატაკის მოპირკეთების ნიშნული
- სახანძრო მილდგარების სისტემა
- სახანძრო მილდგარის მიწვდომის მანძილი 30 მ
- წყლის დასალევი შადრევანი

ოთახის/სივრცის აღნიშვნა

- ოთახის დასახელება
- მ2 — ოთახის/სივრცის ფართობი
- ოთახის/სივრცის ნომერი

დაკავებულობა

- დაკავებულობის ჯგუფი (ქვეჯგუფი)
- დ.დ. — დაკავებულობის დატვირთვა

- ღიობი ფილაში
- გაძლიერებული ბეტონი
- ბლოკის კედელი
- თაბაშირ-მუყაოს კედელი

- ხელის ცეცხლმაქრი
- სახანძრო განგაშის სისტემა

კარის აღნიშვნა

- კარის თავისუფალი სიმაღლე
- ოთახის ნომერი
- ხანძარმედეგობა (წთ)
- კარის თავისუფალი სიგანე

2200 | 109
850 | -

- შახტის ლუქის ხანძარმედეგობა (ორსაათიანი)
- გასასვლელი
- ავტოსაშხეფი
- ხმოვანი განგაში
- კვამლის საკონტროლო სისტემა
- შენობიდან გამოსასვლელი
- მისაწვდომი სვლაგეზი
- სახანძრო მისაერთებელი
- კედლის ცეცხლმედეგობა (ნახევარსაათიანი)
- კედლის ცეცხლმედეგობა (ერთსაათიანი)
- კედლის ცეცხლმედეგობა (ორსაათიანი)
- დამხმარე და სხვადასხვა დანიშნულების დაკავებულობა
- საქმიანი დაკავებულობა
- საცხოვრებელი დაკავებულობა
- თავშეყრის დაკავებულობა

ARTSTUDIO PROJECT
ფაქტიური მისამართი: ქ. თბილისი, ბაგების მიმდებარედ, ზ. საკანდელიძის ქ. 3, წყნეთის გზატკეცილი, მეტრა პარკის კორპუსი #4, 0179
ტელ: (+995 32) 91 52 54
ელ-ფოსტა: info@artstudio.ge , artstudio_project@yahoo.com
www.artstudio.ge
Legal Address: G. Tabidze 3/5, 0105, Tbilisi, Georgia
Actual Address: Bagebi, Tskneti Hightway, Z. Sakandelidze Str.#3, Metra Park settlement, Block # 4, 0179, Tbilisi, Georgia
Tel: (+995 32) 91 52 54
E-mail: info@artstudio.ge , artstudio_project@yahoo.com
www.artstudio.ge

სტრუქტურა შ.პ.ს. კუბიკონი
STRUCTURE

მეწ შ.პ.ს. გოლფსტრიმი
MEP

ხანძარუსაფრთხოება ---
FIRELIFE AND SAFETY

ინტერიერის ნაწილი ---
INTERIORDESIGN

დამკვეთი შ.პ.ს. "ვიკინგ გრუპი"
CLIENT

პროექტის მისამართი:
ქ. თბილისი, უზნაძის ქუჩა №65
PROJECT ADRESS:

შენიშვნები:

სიტუაციური სქემა

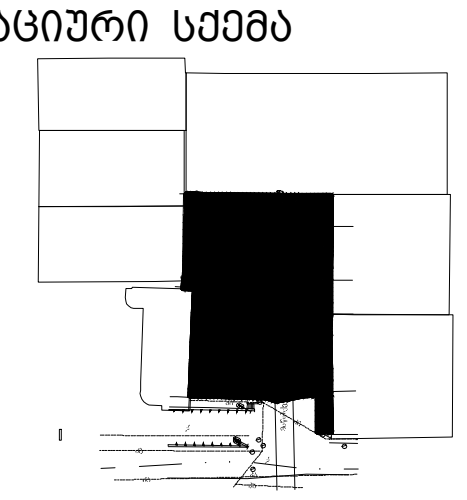

N	თარიღი:	აღწერა
1	თარიღი 1 DATE 1	
2	თარიღი 2 DATE 2	
3	თარიღი 3 DATE 3	

გამოცემა: 19.03.2018

პროექტის N: 2,72,17
PROJECT N:
CAD DWG FILE: AUTOCAD
შეასრულა: თ.ს
ISSUE:
შეამოწმა: გ.მ
CHEKED:
საავტორო უფლებები: არტსტუდიო
COPYRIGHT HALL ARCHITECTS: ARTSTUDIO

სათაური
TITLE
პირობითი აღნიშვნები

A-002

A3

ARTSTUDIO PROJECT
მაღალმთიანი მხატვრების ა. ასათიანის მემორიალური ს. საათმთვარიანის ქ. 3, 6580-ში მხატვრების მემორიალური მუზეუმ-ატრაქციონ #4, 0179
მობ: (+995 32) 91 52 54
ელ-ფოსტა: info@artstudio.ge , artstudio_project@yahoo.com
იურიდიული მისამართი: ქ. თბილისი, ვაკის რაიონი, ალექსანდრე ყაზბეგის გამზირი №27
Legal Address: G. Tabidze 3/5, 0159, Tbilisi, Georgia
Actual Address: Bagebi, Tbilisi Highway, Z. Sakandelidze Str #3, Metra Park
tel/mob: (+995 32) 91 52 54
E-mail: info@artstudio.ge , artstudio_project@yahoo.com
www.artstudio.ge

სტრუქტურა შ.პ.ს. კომპანიები

STRUCTURE

მეპ შ.პ.ს. პროექტსტრუქტი

MEP

ხანძარსაწინააღმდეგო ---

FIRELIFE AND SAFETY

ინტერიერის ნაწილი ---

INTERIORDESIGN

დამკვეთი შ.პ.ს. "ჯეკობ ბროკი"

CLIENT

პროექტის მისამართი:
ქ. თბილისი, ვარაზის ხევი №65

PROJECT ADRESS:

მონაცემები:

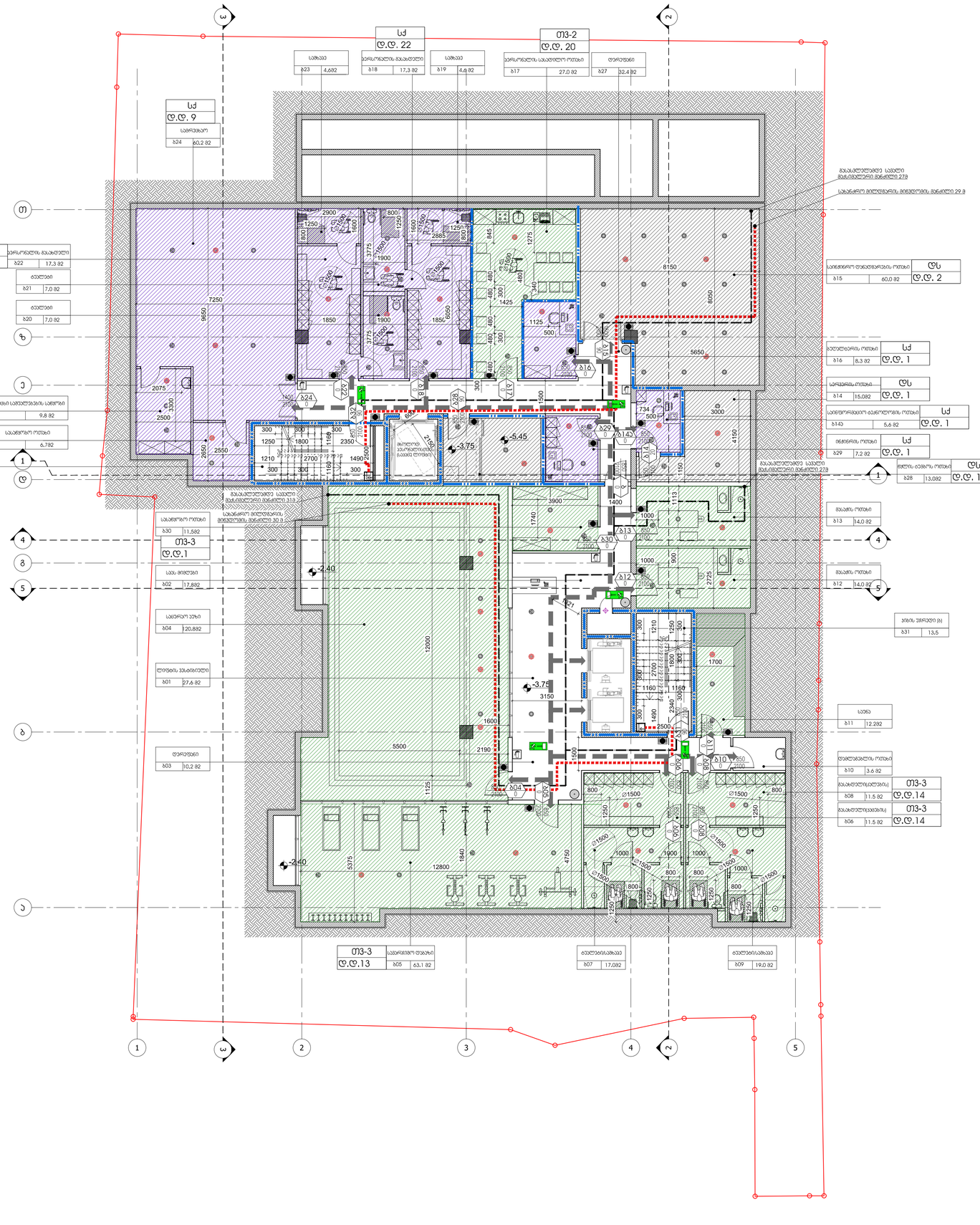

სიტუაციური სქემა



N	თარიღი:	კორექცია
1	მეორადი 1	
	DATE 1	
2	მეორადი 2	
	DATE 2	
3	მეორადი 3	
	DATE 3	

გამოშვების: 19.03.2018

პროექტის N: 2,72,17
PROJECT N:
CAD DWG FILE: AUTOCAD
შესრულება: ტს.
ISSUE:
შეამოწმა: ა.ა
CHEKED:
საავტორო უფლებები: არქიტექტორთა
COPYRIGHT HALL ARCHITECTS: ARTSTUDIO

ნახაზის
TITLE
მეორე -3.75
ნიშნულზე

A-100

A1

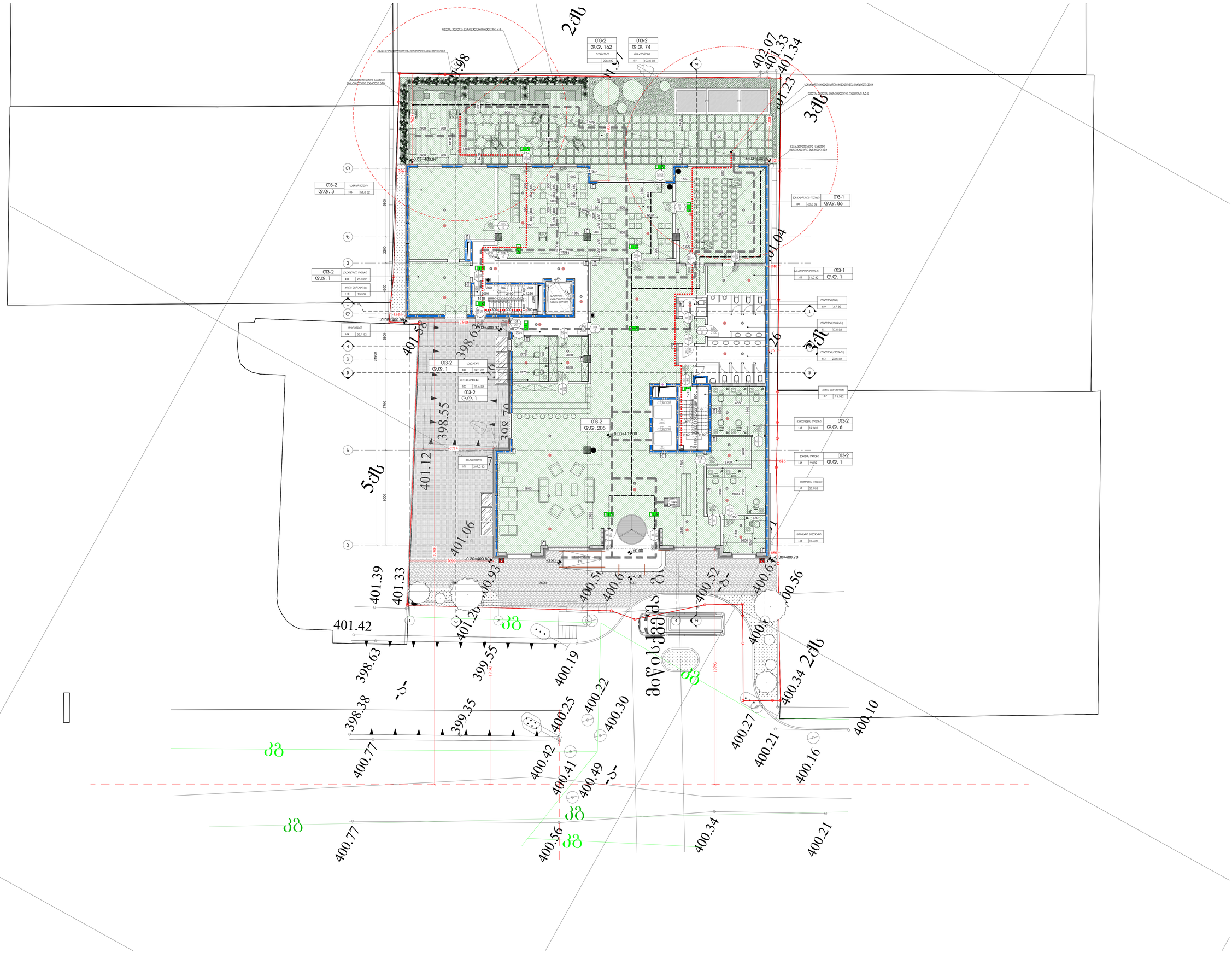

არტსტუდიო PROJECT

შპს არტსტუდიო პროექტი, საიდენტიფიკაციო კოდი 405553436, ქ. თბილისი, ვაკე-საბურთალოს რაიონი, ზემო ალექსანდრიის ქ. №4, ბინა 1
ARTSTUDIO PROJECT LTD, Identification code 405553436, Tbilisi, Vake-Saburtalo district, Zemo Alexandria str. 4, fl. 1
ტელ: (+995 577) 51 51 51
ელ-ფოსტა: info@artstudio.ge , artstudio_project@yahoo.com
Tel: (+995 577) 51 51 51
Legal Address: 12, Tsereteli Ave. 0179, Tbilisi, Georgia
იურიდიული მისამართი: საქართველო, 0179, თბილისი, წერეთლის გამზ. 12, ფილიალი N 41, ზემო ფონი
settlement, Block # 4, 0179, Tbilisi, Georgia
Tel: (+995 577) 51 51 51
E-mail: info@artstudio.ge , artstudio_project@yahoo.com
www.artstudio.ge

ს/კ/პ/ა/რ/ქ/ი/ტ/ე/ქ/ტ/უ/რ/ა STRUCTURE

მ/ე/ქ/ა/ნ/ი/კ/ა/ MEP

ხ/ა/ნ/ძ/ა/რ/ე/ბ/ა/-/ს/ა/ხ/ა/ნ/ძ/ა/რ/ო FIRELIFE AND SAFETY

ი/ნ/ტ/ე/რ/ი/ე/რ/ის INTERIORDESIGN

დ/ა/ს/ა/კ/ვ/ე/თ/ი CLIENT

პ/რ/ო/ე/ქ/ტ/ის მ/ი/ს/ა/მ/ა/რ/თ/ი PROJECT ADRESS:

8060806060:



N	შესწორება	ავტორი
1	DATE 1 შესწორება 1	
2	DATE 2 შესწორება 2	
3	DATE 3 შესწორება 3	
4	DATE 4 შესწორება 4	

პროექტის N 2312

PROJECT N

CAD ფაილის ტიპი AUTOCAD

ფაზა

PHASE

სექტორი

SECTOR

CHEKED

საავტორო უფლებები ეკუთვნის არტსტუდიოს

COPYRIGHT HALL ARCHITECTS: ARTSTUDIO

ნახაზის დასახელება

TITLE

მასშტაბი 1:200

A-101

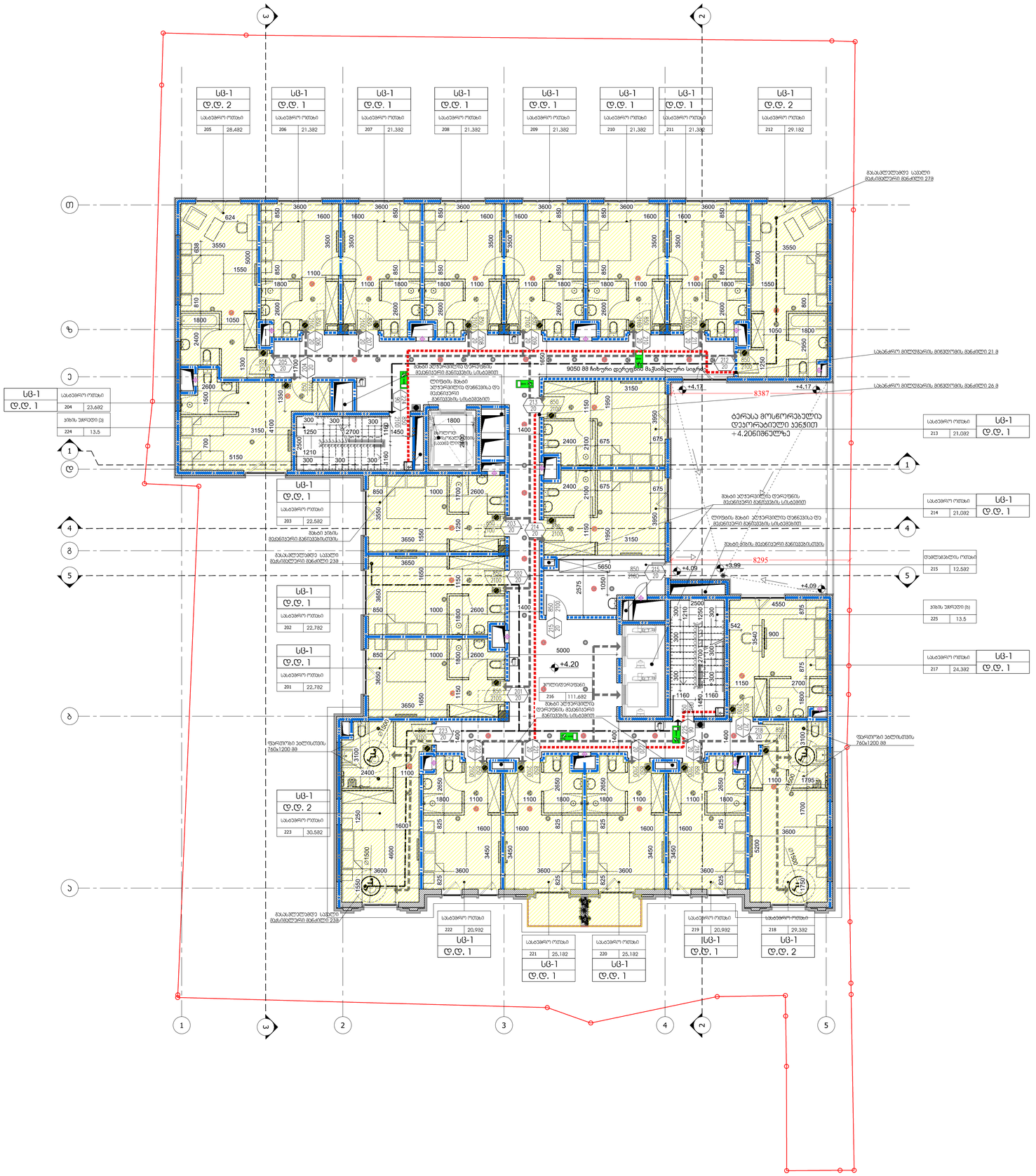
სც-1
ც.ც. 2
საცხოვრო ოთახი
205 28,492
სც-1
ც.ც. 1
საცხოვრო ოთახი
206 21,382
სც-1
ც.ც. 1
საცხოვრო ოთახი
207 21,382
სც-1
ც.ც. 1
საცხოვრო ოთახი
208 21,382
სც-1
ც.ც. 1
საცხოვრო ოთახი
209 21,382
სც-1
ც.ც. 1
საცხოვრო ოთახი
210 21,382
სც-1
ც.ც. 1
საცხოვრო ოთახი
211 21,382
სც-1
ც.ც. 2
საცხოვრო ოთახი
212 29,182
სც-1
ც.ც. 1
საცხოვრო ოთახი
204 23,682
ჯამის ფართები (მ)
224 13,5
სც-1
ც.ც. 1
საცხოვრო ოთახი
203 22,582
სც-1
ც.ც. 1
საცხოვრო ოთახი
202 22,782
სც-1
ც.ც. 1
საცხოვრო ოთახი
201 22,782
სც-1
ც.ც. 2
საცხოვრო ოთახი
223 30,582
სც-1
ც.ც. 1
საცხოვრო ოთახი
222 20,932
სც-1
ც.ც. 1
საცხოვრო ოთახი
221 25,182
სც-1
ც.ც. 1
საცხოვრო ოთახი
220 25,182
სც-1
ც.ც. 1
საცხოვრო ოთახი
219 20,932
სც-1
ც.ც. 1
საცხოვრო ოთახი
218 29,382
სც-1
ც.ც. 2
საცხოვრო ოთახი
213 21,082
სც-1
ც.ც. 1
საცხოვრო ოთახი
214 21,082
სც-1
ც.ც. 1
დაბლანდების ოთახი
215 12,582
ჯამის ფართები (მ)
225 13,5
საცხოვრო ოთახი
217 24,382
სც-1
ც.ც. 1
კონტროლირებადი
216 111,692
მზის პანელების
დროებითი მეხმიანური
ანძითების სისტემები
ტერასა მოსწორებულია
დასრულებული ეზოების
+4.20 მიხედვით
9050 88 ჩიხური დერეფანი მაქსიმალური სიგრძე
მზის პანელების დროებითი
მეხმიანური ანძითების სისტემები

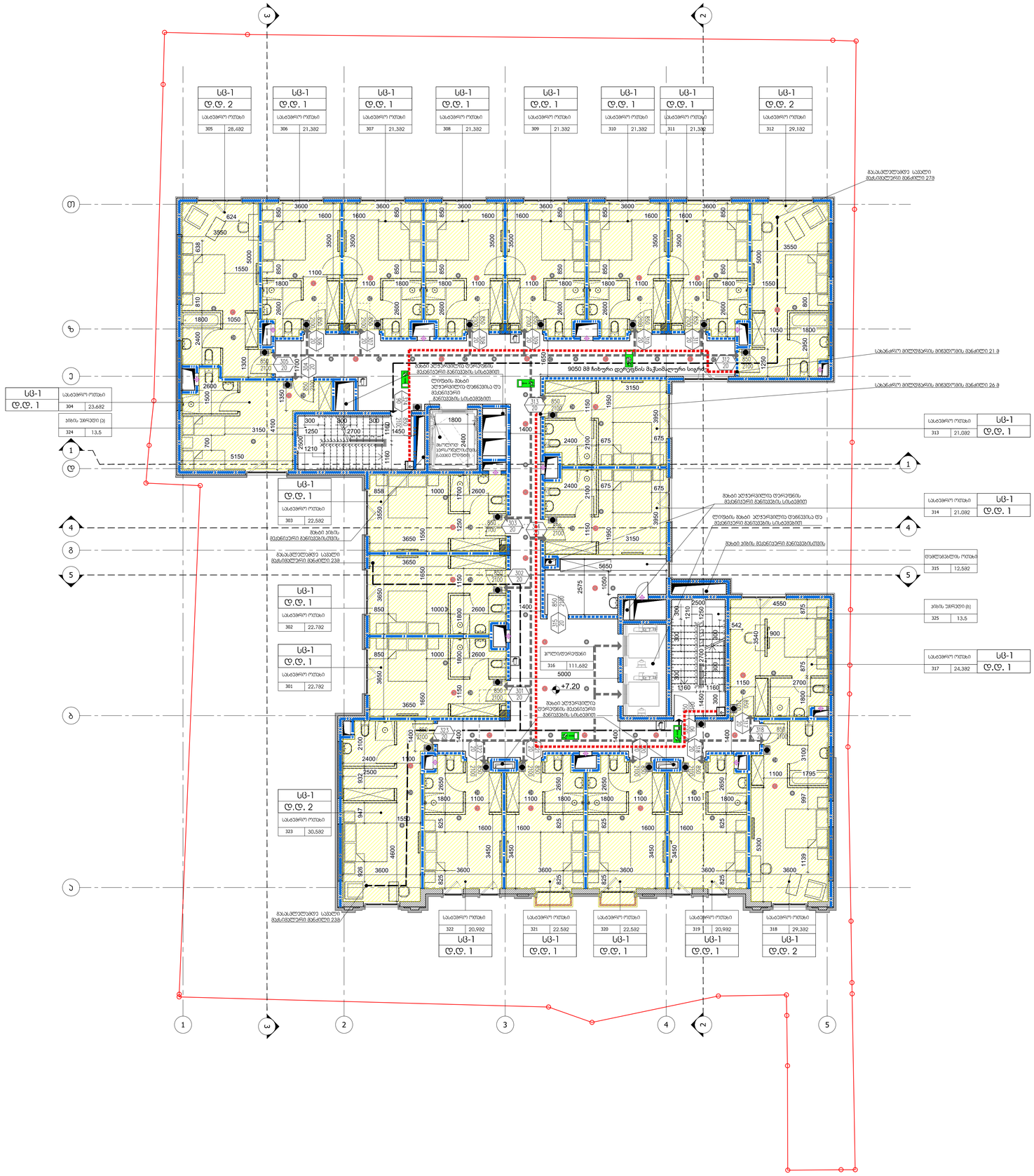
სც-1
ც.ც. 2
საცხოვრებელი ოთახი
305 28,482
სც-1
ც.ც. 1
საცხოვრებელი ოთახი
306 21,382
სც-1
ც.ც. 1
საცხოვრებელი ოთახი
307 21,382
სც-1
ც.ც. 1
საცხოვრებელი ოთახი
308 21,382
სც-1
ც.ც. 1
საცხოვრებელი ოთახი
309 21,382
სც-1
ც.ც. 1
საცხოვრებელი ოთახი
310 21,382
სც-1
ც.ც. 1
საცხოვრებელი ოთახი
311 21,382
სც-1
ც.ც. 2
საცხოვრებელი ოთახი
312 29,182
მკაცრად აკრძალულია ტერიტორიის მაქსიმალური სიგრძე 9050 88
სც-1
ც.ც. 1
საცხოვრებელი ოთახი
304 23,682
ავარიის ტერიტორია (a)
324 13,5
სც-1
ც.ც. 1
საცხოვრებელი ოთახი
313 21,082
სც-1
ც.ც. 1
საცხოვრებელი ოთახი
314 21,082
სც-1
ც.ც. 1
საცხოვრებელი ოთახი
303 22,582
სც-1
ც.ც. 1
საცხოვრებელი ოთახი
315 12,582
სც-1
ც.ც. 1
საცხოვრებელი ოთახი
302 22,782
ავარიის ტერიტორია (b)
325 13,5
სც-1
ც.ც. 1
საცხოვრებელი ოთახი
301 22,782
სც-1
ც.ც. 1
საცხოვრებელი ოთახი
317 24,382
სც-1
ც.ც. 2
საცხოვრებელი ოთახი
323 30,582
საცხოვრებელი ოთახი
322 20,932
სც-1
ც.ც. 1
საცხოვრებელი ოთახი
321 22,582
სც-1
ც.ც. 1
საცხოვრებელი ოთახი
320 22,582
სც-1
ც.ც. 1
საცხოვრებელი ოთახი
319 20,992
სც-1
ც.ც. 1
საცხოვრებელი ოთახი
318 29,382
სც-1
ც.ც. 2
მკაცრად აკრძალულია ტერიტორიის მაქსიმალური სიგრძე 9050 88
ლიფტის შახტი
პერსონალური ლიფტი
(ბაბახი ლიფტის)
შახტი პირველი ტიპის
მაცივრული სისტემის
მანქანური განყოფილების სართული
მანქანური განყოფილების სართული
მანქანური განყოფილების სართული

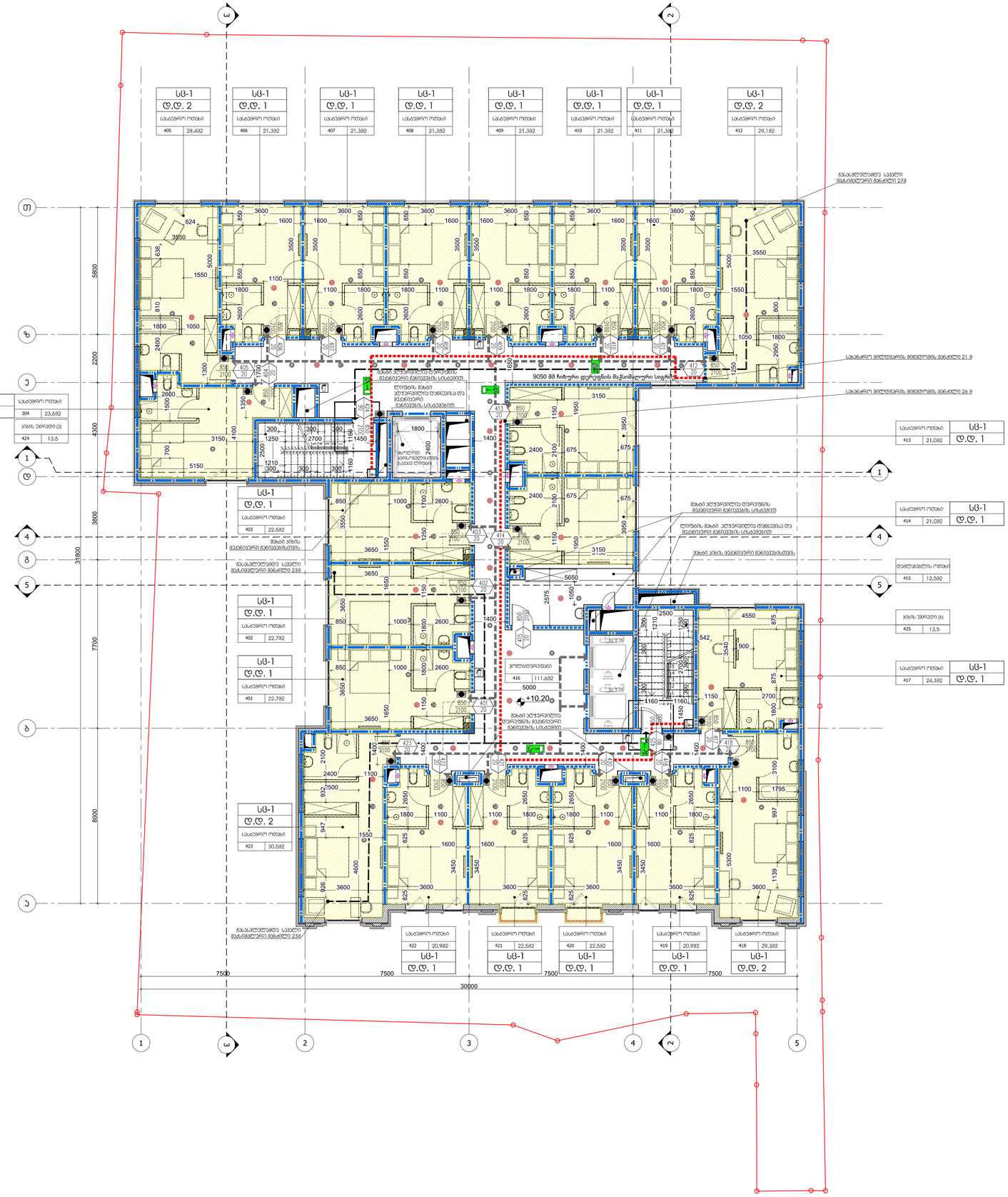
სც-1
ღ.ღ. 2
საცხოვრებელი ოთახი
405 28.482
სც-1
ღ.ღ. 1
საცხოვრებელი ოთახი
406 21.382
სც-1
ღ.ღ. 1
საცხოვრებელი ოთახი
407 21.382
სც-1
ღ.ღ. 1
საცხოვრებელი ოთახი
408 21.382
სც-1
ღ.ღ. 1
საცხოვრებელი ოთახი
409 21.382
სც-1
ღ.ღ. 1
საცხოვრებელი ოთახი
410 21.382
სც-1
ღ.ღ. 1
საცხოვრებელი ოთახი
411 21.382
სც-1
ღ.ღ. 2
საცხოვრებელი ოთახი
412 29.182
მზესკლვლებიდან საცალი მგმსმდლური მგნძლი 278
სც-1
ღ.ღ. 1
საცხოვრებელი ოთახი
304 23.692
ბინის ვარანდი (ს)
424 13.5
მზის პანელების განთავსების ადგილი
სც-1
ღ.ღ. 1
საცხოვრებელი ოთახი
403 22.592
მზის პანელების განთავსების ადგილი
მზესკლვლებიდან საცალი მგმსმდლური მგნძლი 233
სც-1
ღ.ღ. 1
საცხოვრებელი ოთახი
402 22.782
სც-1
ღ.ღ. 1
საცხოვრებელი ოთახი
401 22.782
სც-1
ღ.ღ. 2
საცხოვრებელი ოთახი
423 30.582
მზესკლვლებიდან საცალი მგმსმდლური მგნძლი 233
საცხოვრებელი ოთახი
422 20.992
სც-1
ღ.ღ. 1
საცხოვრებელი ოთახი
421 22.582
სც-1
ღ.ღ. 1
საცხოვრებელი ოთახი
420 22.582
სც-1
ღ.ღ. 1
საცხოვრებელი ოთახი
419 20.992
სც-1
ღ.ღ. 1
საცხოვრებელი ოთახი
418 29.382
სც-1
ღ.ღ. 2
9050 მმ ჩაბერი ფენილების მაკანალიზაციო სადენი
მზის პანელების განთავსების ადგილი
ლიფტის მანქანის პარაშუტით ჩამოსვლის ადგილი
სანიაღვრე მილის ჭა
მზის პანელების განთავსების ადგილი
სანიაღვრე მილის ჭა
სც-1
ღ.ღ. 1
საცხოვრებელი ოთახი
413 21.082
სც-1
ღ.ღ. 1
საცხოვრებელი ოთახი
414 21.082
მზის პანელების განთავსების ადგილი
ლიფტის მანქანის პარაშუტით ჩამოსვლის ადგილი
მზის პანელების განთავსების ადგილი
დასვენების ოთახი
415 12.582
ბინის ვარანდი (ს)
425 13.5
ჰოლი/დერეფანი
416 111.682
+10.20
მზის პანელების განთავსების ადგილი
სც-1
ღ.ღ. 1
საცხოვრებელი ოთახი
417 24.382
სანიაღვრე მილის ჭა
სანიაღვრე მილის ჭა
სანიაღვრე მილის ჭა

ARTSTUDIO PROJECT
მისამართი: წერეთლის 35, 0105, თბილისი, საქართველო
Legal Address: G. Tabidze 3/5, 0105, Tbilisi, Georgia
Actual Address: Bagebi, Tsinati Highway, Z. Saxanadzis/dze Str.#3, Metro Park
tel/fax: (+995 32) 91 52 54
E-mail: info@artstudio.ge , artstudio_project@yahoo.com
www.artstudio.ge

სტრუქტურა შ.პ.ს. კომპანიები

STRUCTURE

მეფ შ.პ.ს. პროექტსტრუქტი

MEP

ხანძარსაწინააღმდეგო ---

FIRELIFE AND SAFETY

ინტერიერის ნაწილი ---

INTERIORDESIGN

დამკვეთი შ.პ.ს. "ზემინა ბროკერ"

CLIENT

პროექტის მისამართი:
ქ. თბილისი, ურბნისის ქუჩა N165

PROJECT ADRESS:

შენობები:

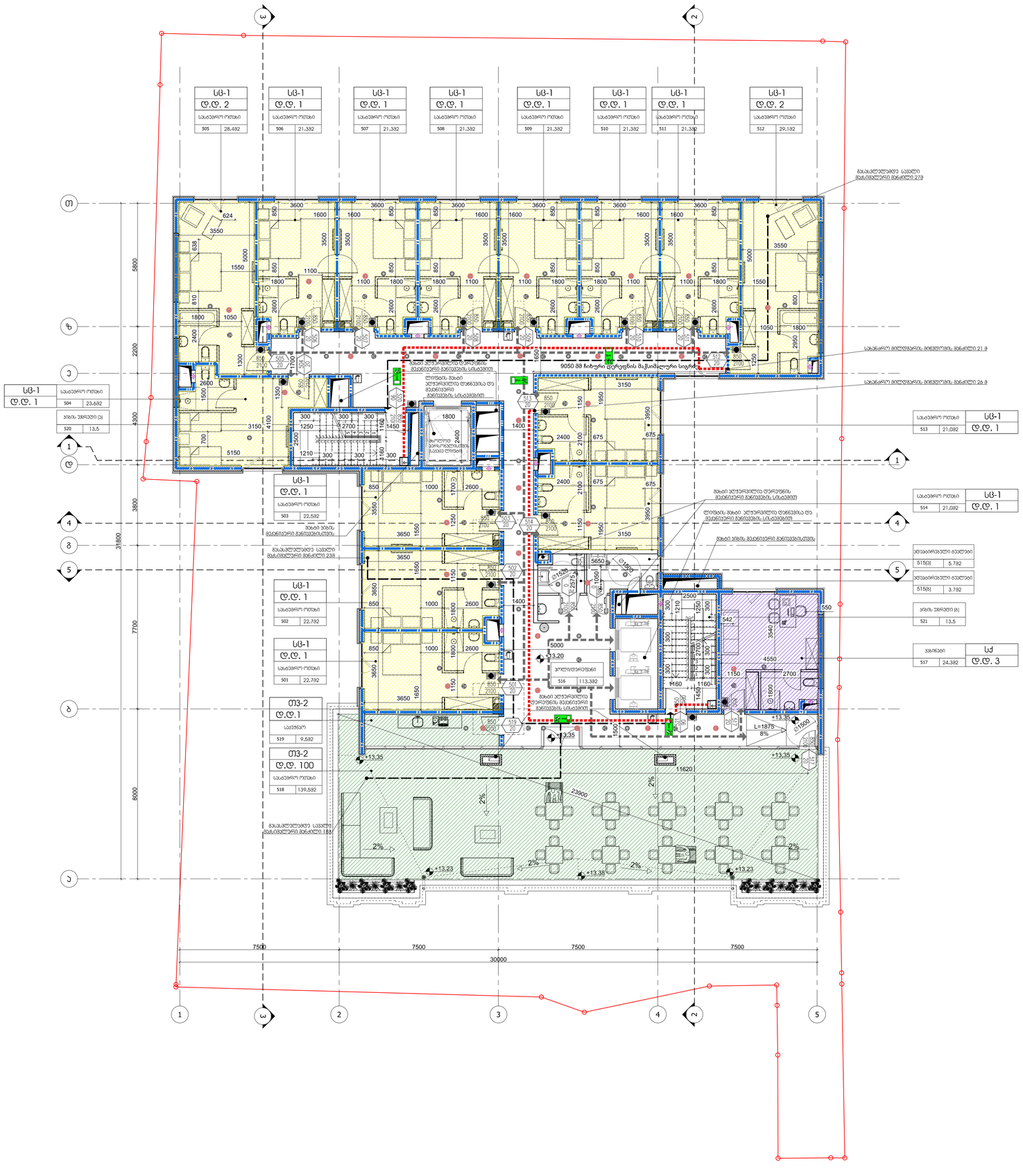

სიტუაციური სქემა

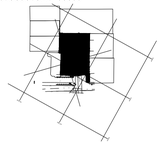

N	მოდიფიკაცია	ავტორი
1	მოდიფიკაცია 1	
	DATE 1	
2	მოდიფიკაცია 2	
	DATE 2	
3	მოდიფიკაცია 3	
	DATE 3	

პროექტის N: 2.72.17
PROJECT N.
CAD DWG FILE: AUTOCAD
ფაილის ტიპი:
ISSUE:
შემსრულებელი:
CHEKED:
საავტორო უფლებები ARTSTUDIO
COPYRIGHT HALL ARCHITECTS:

ნახაზის სახელი:
TITLE
მეხმე +13.20 ნიშნულზე

A-105

A1

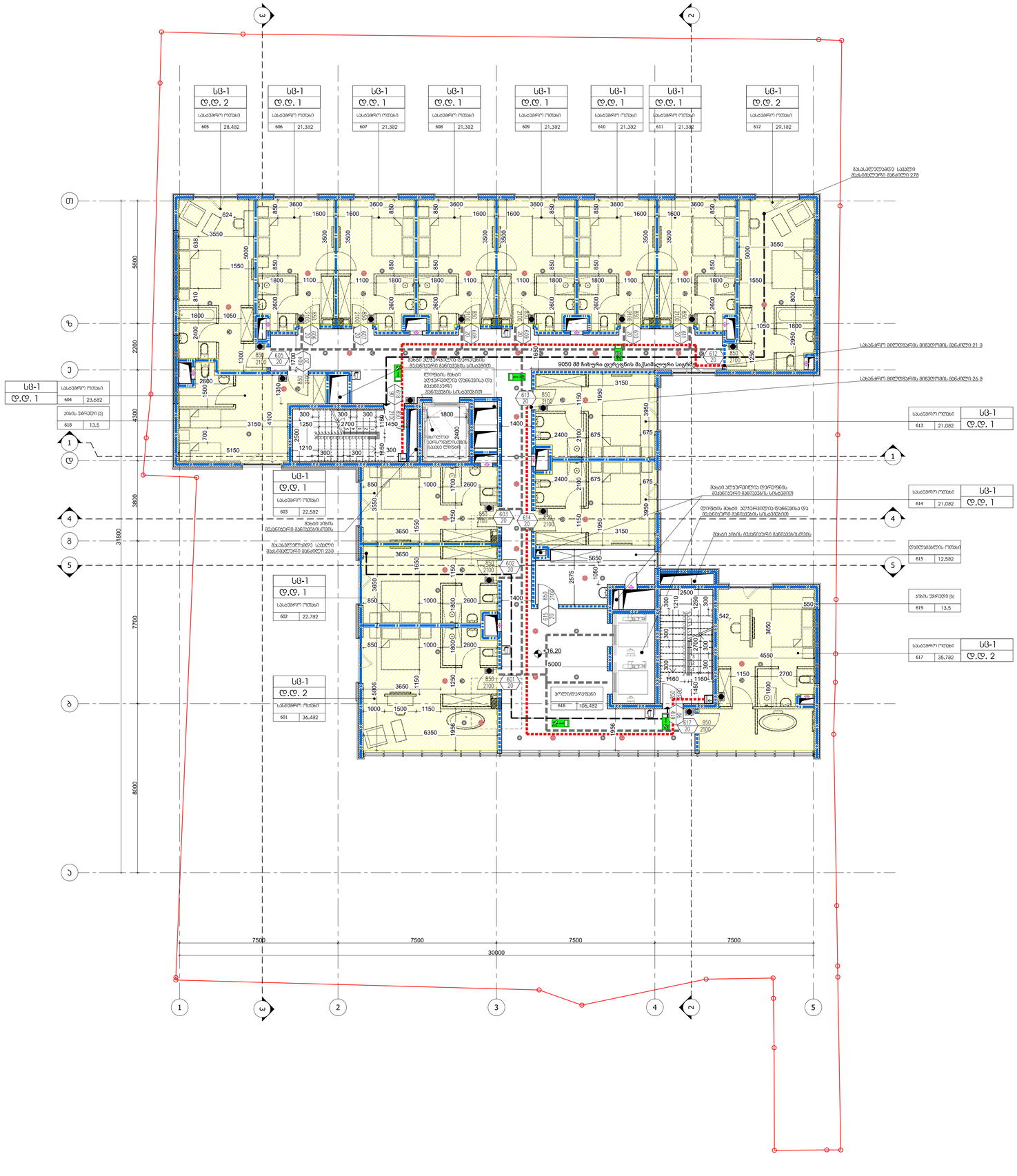

ARTSTUDIO PROJECT

მისამართი: მცხეთის 2, მცხეთა, საქართველო 3, ს. საგურამოს ტერ. 3, ნაკვეთის მისამართი: მცხეთა-ბორჯომის ავტომაგისტრალი 44, 0179
ტელ: (+995 32) 91 52 54
ელ-ფოსტა: info@artstudio.ge , artstudio_project@yahoo.com
იურიდიული მისამართი: ც. ტაბიძის 35, 0105, თბილისი, საქართველო
Legal Address: G. Tabidze 35, 0105, Tbilisi, Georgia
Actual Address: Bagebi, Tbilisi Highway, Z. Sakandelidze Str #3, Metro Park
Isani-Samgori District # 4, 0179, Tbilisi, Georgia
ტელ: (+995 32) 91 52 54
E-mail: info@artstudio.ge , artstudio_project@yahoo.com
www.artstudio.ge

სტრუქტურა შ.პ.ს. კომპიუტერი

STRUCTURE

მეპ შ.პ.ს. პეფლიშტრუმი

MEP

ხანძარსაწინააღმდეგო ღონისძიება ---

FIRELIFE AND SAFETY

ინტერიერის ნაწილი ---

INTERIORDESIGN

დამკვეთი შ.პ.ს. "ოიკინა პროექტ"

CLIENT

პროექტის მისამართი:
ქ. თბილისი, ვარაზის ხევი N65

PROJECT ADRESS:

შენობების:

სიტუაციური სქემა

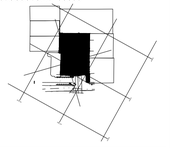

N	დასახელება	თარიღი
1	შესწორება 1 DATE 1	
2	შესწორება 2 DATE 2	
3	შესწორება 3 DATE 3	

პასუხისმგებელი: 18.03.2018

პროექტის N: 2,72,17
PROJECT N:
CAD DWG FILE: AUTOCAD
შესრულებულია: ი.ს.
ISSUE:
შეამოწმებია: ა.ბ
CHEKED:

საავტორო უფლებები: არტსტუდიო
COPYRIGHT HALL ARCHITECTS: ARTSTUDIO

ნახატის:
TITLE

მეშვიდე +16.20
ნიშნულზე

A-106

A1

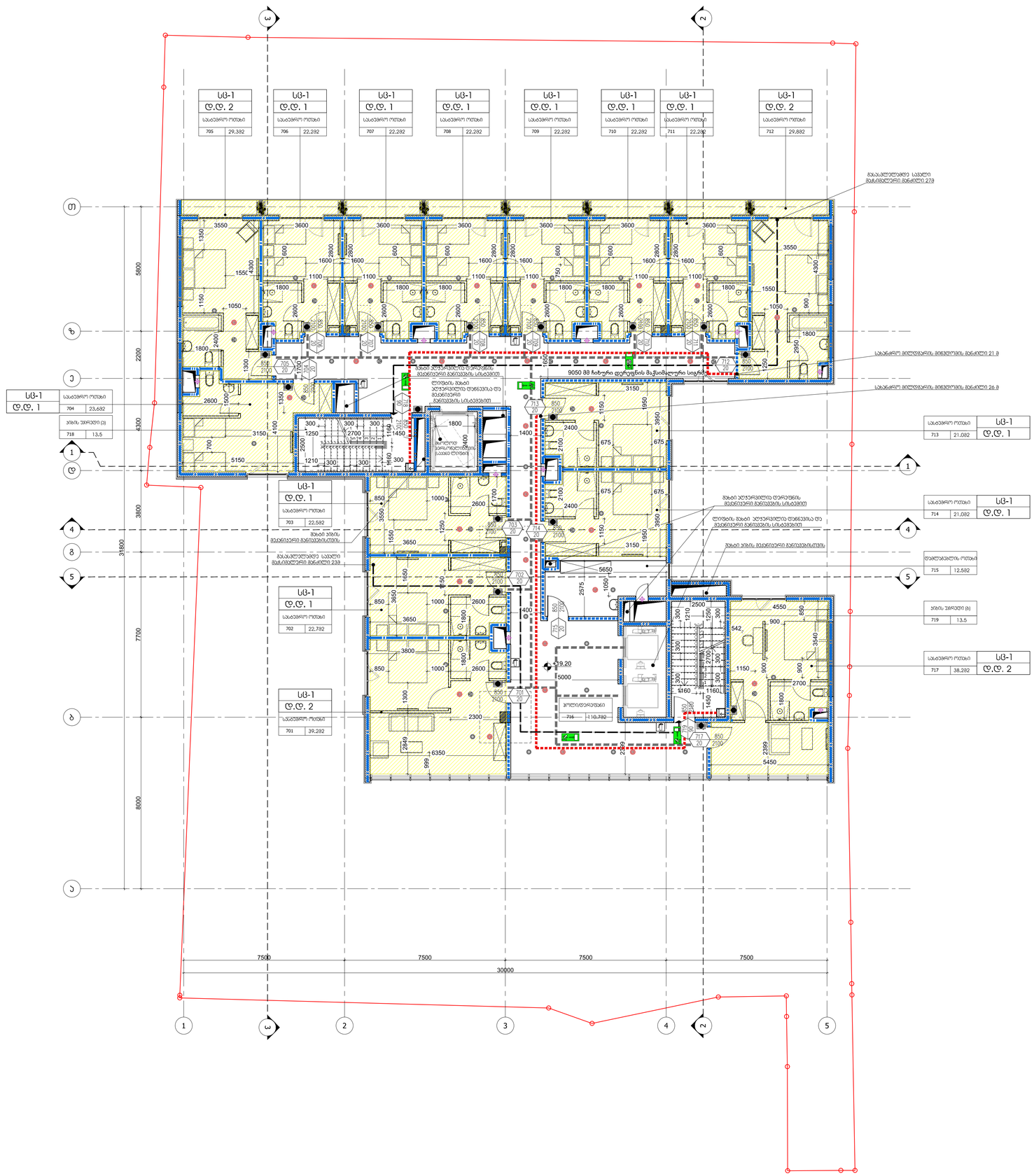

ARTSTUDIO PROJECT

მისამართი: მესამე ეტაპი, სამების მიმდინარე: 9, საკადასტრო კოდი: 3. 6560006 მანძილები, მთის პარკი ტრიპლექს #4, 0179 ტელ: (+995 32) 91 52 54
ელ-ფოსტა: info@artstudio.ge , artstudio_project@yahoo.com

Legal Address: G. Tabidze 3/5, 0159, Tbilisi, Georgia
Actual Address: Bagebi, Tsinteli Highway, Z. Sakandelidze Str #3, Metria Park
Settlement, Block # 4, 0179, Tbilisi, Georgia
Tel: (+995 32) 91 52 54
E-mail: info@artstudio.ge , artstudio_project@yahoo.com
www.artstudio.ge

სტრუქტურა შ.პ.ს. კომპანიები

STRUCTURE

 მეპ შ.პ.ს. პროექტანტები

MEP

ხანძარსაწინააღმდეგო ---

FIRELIFE AND SAFETY

ინტერიერის ნაწილი ---

INTERIORDESIGN

დამკვეთი შ.პ.ს. "ვიკინა პროექტ"

CLIENT

პროექტის მისამართი:
ქ. თბილისი, ვარკეთილი ქვარა N165

PROJECT ADRESS:

სიტუაციური სქემა

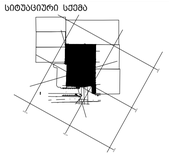

N	ცვლილება	ავტორი
1	ცვლილება 1 DATE 1	
2	ცვლილება 2 DATE 2	
3	ცვლილება 3 DATE 3	

პროექტის N 2.72.17
PROJECT N:
CAD SWG FILE: AUTOCAD
ნახატის ცვლილება: 03.):
ISSUE:
შესრულების 0.0
CHEKED:
საავტორო უფლებები: არქიტექტორი
COPYRIGHT HALL ARCHITECTS: ARTSTUDIO

ნახატის სახელი
TITLE

მეშვე +19.20
ნიშნულზე

A-107

A1

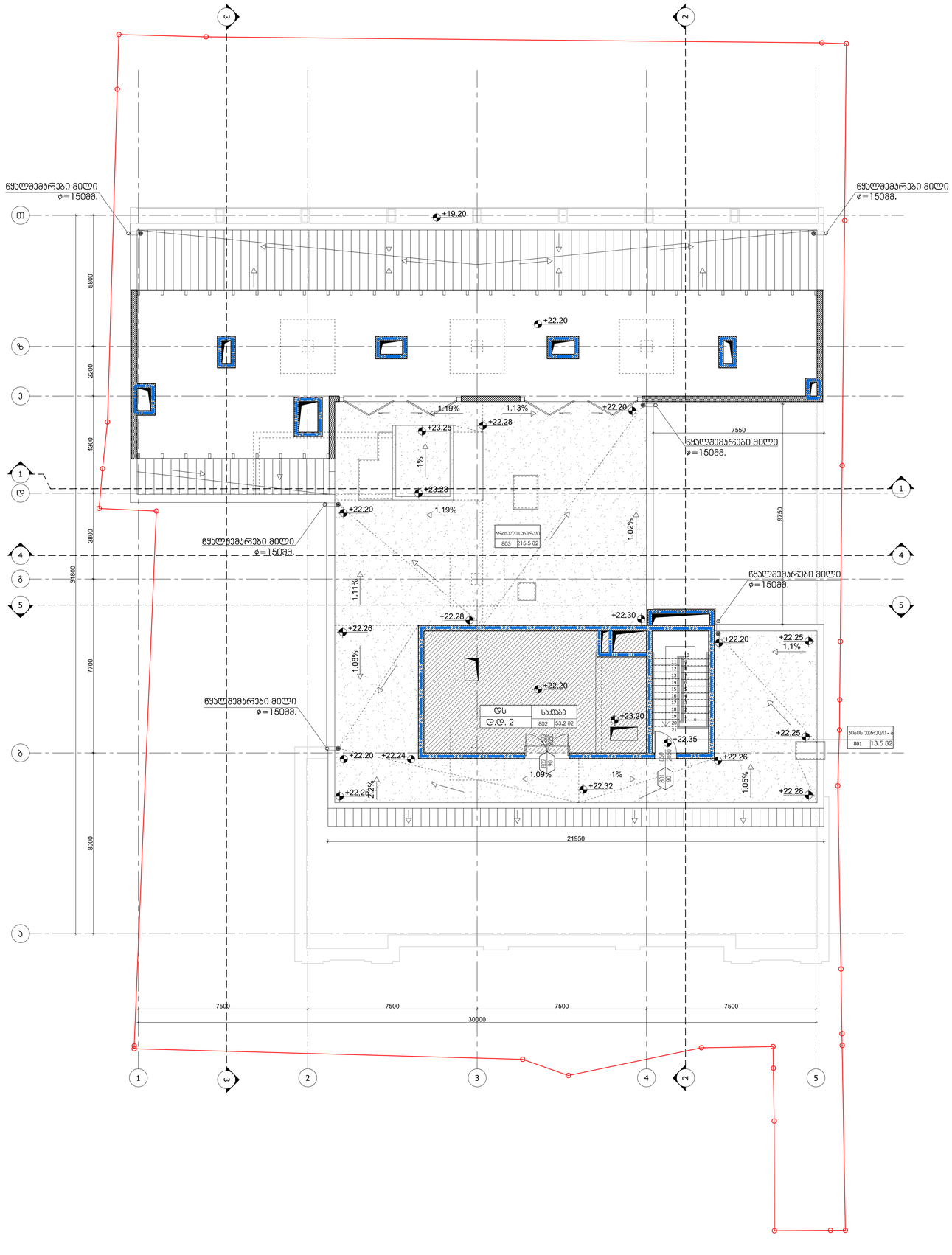

ARTSTUDIO
PROJECT

შპს არტსტუდიო პროექტი, საიდენტიფიკაციო კოდი: 205077554, საქართველო, 0159 თბილისი, წერეთლის გამზირი 3, მე-3 სართული, ბინა 4
ტელ: (+995 32) 91 01 52 94
ელ-ფოსტა: info@artstudio.ge , artstudio_project@yahoo.com
იურიდიული მისამართი: ქ. თბილისი, 0159, წერეთლის გამზირი 3, მე-3 სართული, ბინა 4
Legal Address: G. Tabidze 3/5, 0159, Tbilisi, Georgia
Actual Address: Bagebi, Tsinteli Highway, Z. Sakandelidze Str #3, Metro Park settlement, Block # 4, 0179, Tbilisi, Georgia
Tel: (+995 32) 91 01 52 94
E-mail: info@artstudio.ge , artstudio_project@yahoo.com
www.artstudio.ge

სტრუქტურა შპს. კახაბერი

STRUCTURE

მეპ შპს. პეფლიცტრიი

MEP

ხანძარსაწინააღმდეგო ღონისძიება ---

FIRELIFE AND SAFETY

ინტერიერის ნაწილი ---

INTERIORDESIGN

დამკვეთი შპს. "ვიკინა პროექტი"

CLIENT

პროექტის მისამართი:
ქ. თბილისი, ურბნისის ქუჩა №65

PROJECT ADRESS:

შენიშვნები:

სიმბოლიური სქემა

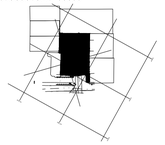

N	თარიღი	აღწერა
1	თებერვალი 1 DATE 1	
2	თებერვალი 2 DATE 2	
3	თებერვალი 3 DATE 3	

პროექტის N 2.72.17
PROJECT N:
CAD SWG FILE: AUTOCAD
შესრულებულია: ი.ს.
ISSUE:
შეამოწმა: ა.ქ
CHEKED:
COPYRIGHT HALL ARCHITECTS: ARTSTUDIO

ნახატის/ფურცლის დასახელება:
TITLE
მეშვიდე +22.30 იატაკის გეგმა

A-108

A1