ჭრილი 1-1 მ. 1:100

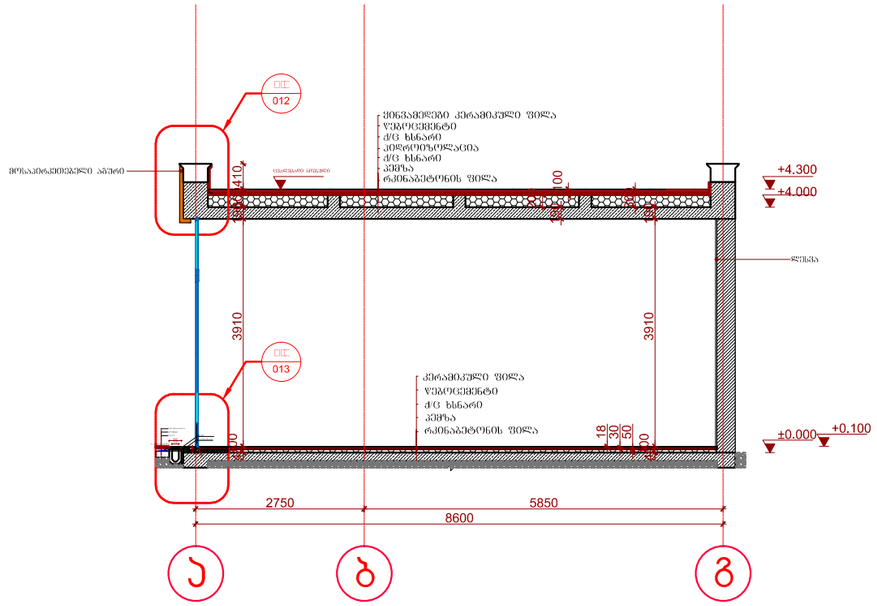

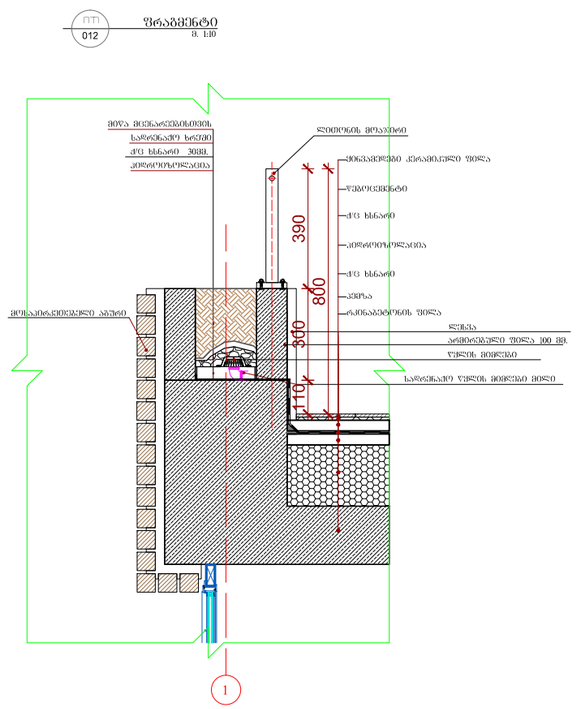

ჭრილი 2-2 მ. 1:150

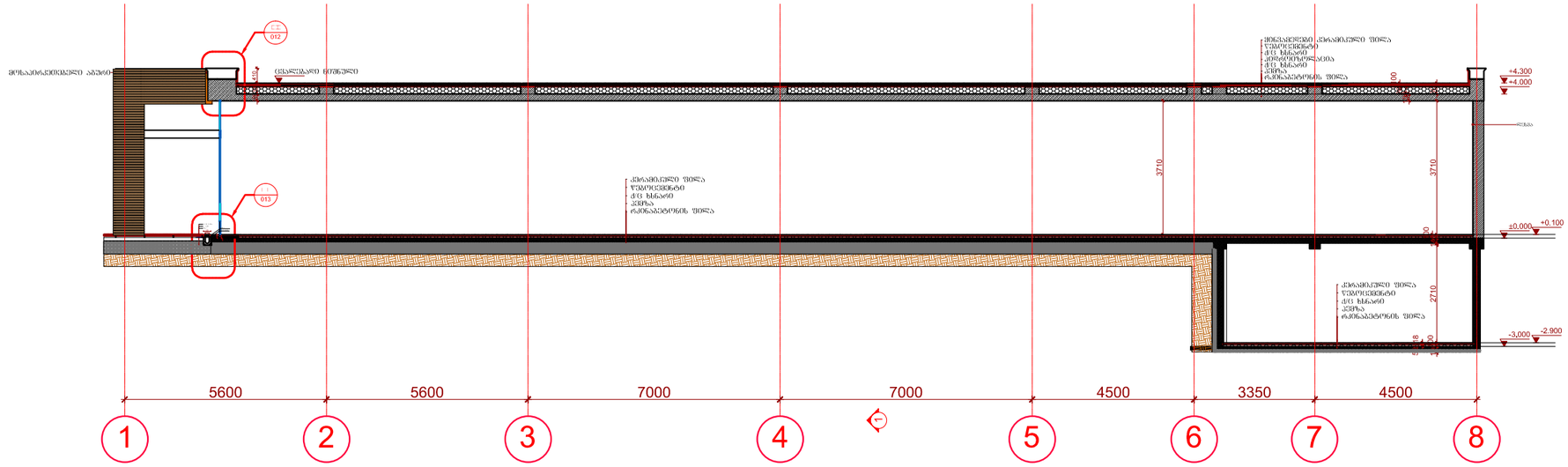

მისამართი

გრიშაშვილის №11
მიმდებარედ

ექსპლიკაცია:

პირობითი ნიშნები:

±0.000 - არქიტექტურული ნიშნული

1.2 - ზომის ხაზი

შენიშვნები:

1. ნახაზზე ზომები მოცემულია მეტრებში

პროექტის სახელწოდება:

რესტორნის რეკონსტრუქციის პროექტი

დამკვეთი:	შპს. პაპინო №7	
თანამდებობა:	გვარი, სახელი:	ხელმოწერა, თარიღი:
პრ. ავტორი:	გ. ხოსრუაშვილი	
შემსრულა:	გ. ხოსრუაშვილი	

ნახაზის დასახელება:

არსებული ჭრილები

მასშტაბი:	1:200	თარიღი:	
ფორმატი:	A-3	დამკვეთმა:	

ადგილი:	სტადია:	ფურცლები:	ფურცელი:
თბილისი		19	ა-8

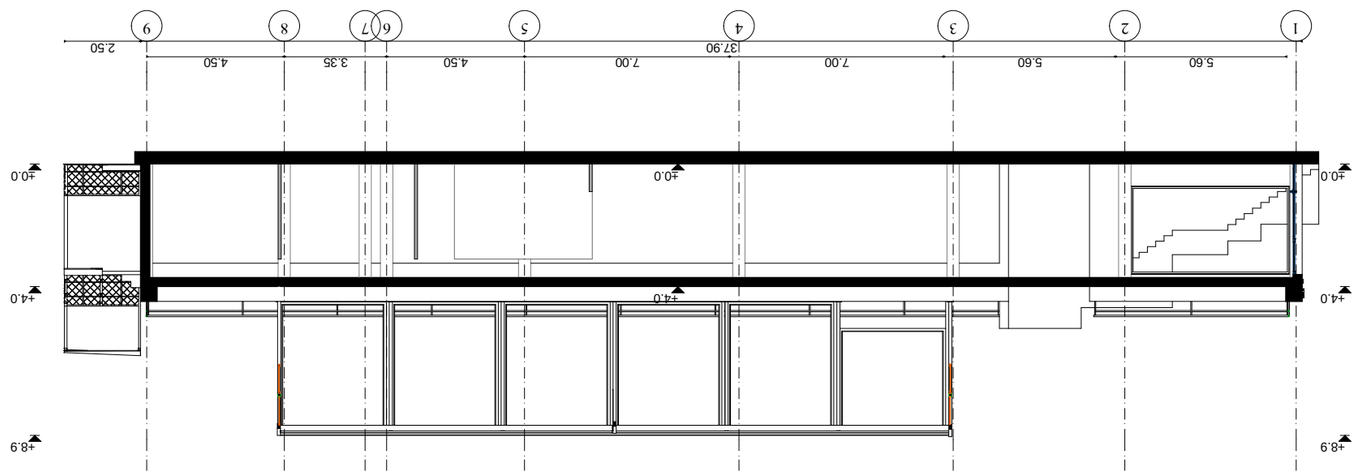

מהנדס:	
אדריכל:	
יועץ:	
יועץ:	
יועץ

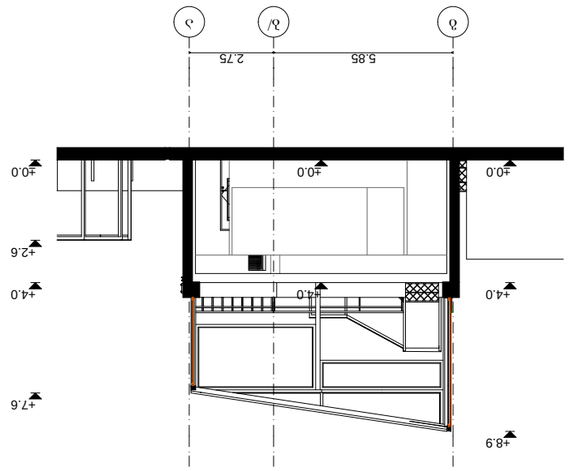

מהנדס:			
אדריכל:			
יועצים:			
שם פרויקט:	בניין מגורים חדש		
כתובת:	רח' הרצל 11, נס ציונה		
גוש:	3891	חלקה:	12
שלב:	היתר בניה		
תוכנית:	חתך 2-2		
מספר:	A-3	קנה מידה:	1:200
תאריך:	15/03/2026		
מהנדס:			
אדריכל:			
יועצים:			
מהדורה:	1		19/03/2026