

სართულზე განხორციელებული კორექტირების ჩამონათვალი:

1. "ე-ზ" მონაკვეთში დაემატა ფართი ავტოსადგომებისთვის
2. "ე-ე" ღერძზე "6-6/" მონაკვეთში გაუქმებულია მონოლითური კედელი
3. შეცვლილია მონოლითური კედლების გაბარიტები;
4. შეიცვალა კოლონების გაბარიტები და რაოდენობა;
5. დაემატა მონოლითური რიგელები

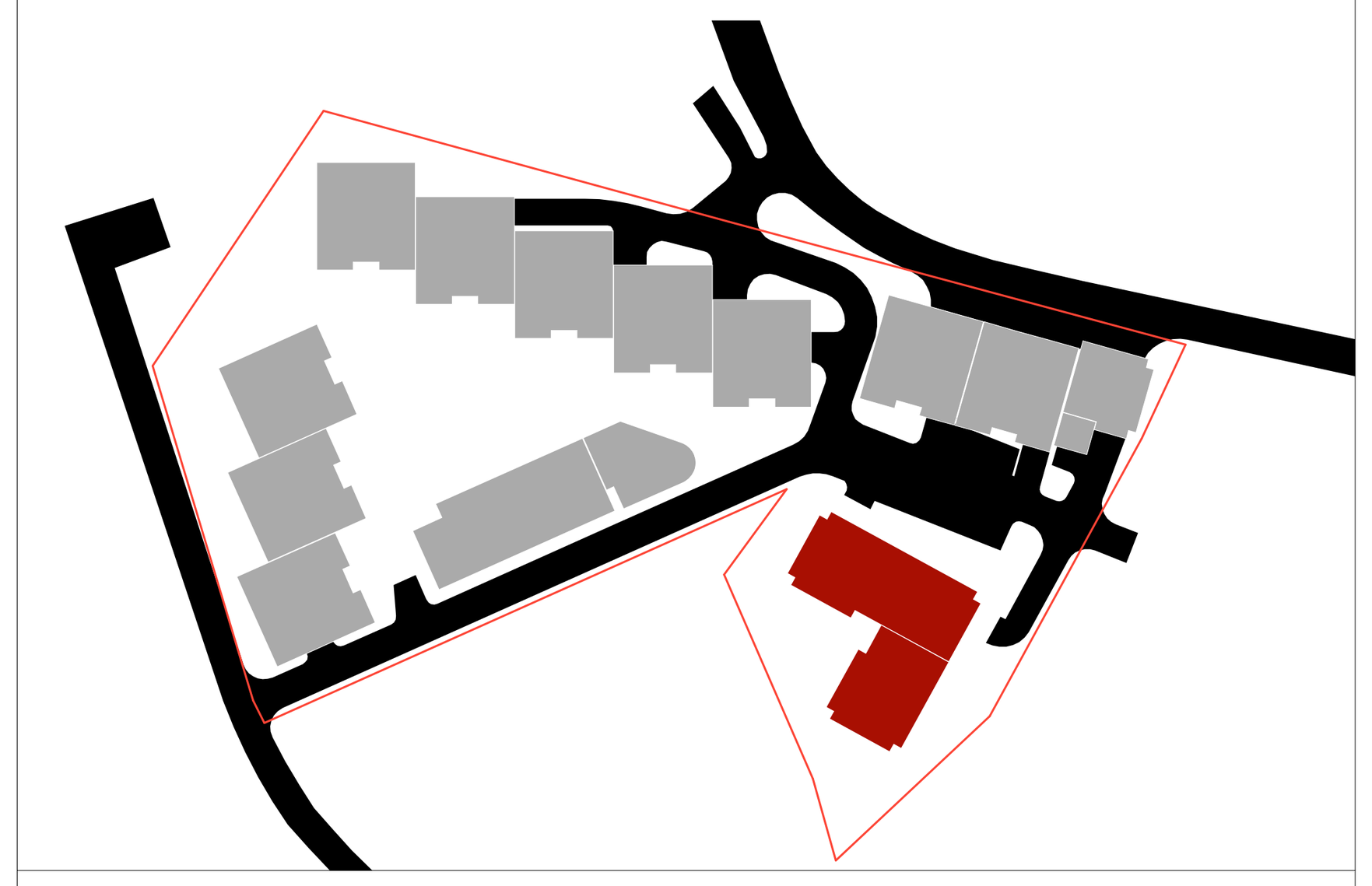

ტექნიკურ-ეკონომიკური მაჩვენებლები:

ა - ბლოკი	
დასახელება	საერთო ფართობი
ავტოსადგომი	471.5 მ²
სავალი ნაწილი	319.7 მ²
კიბის უჯრედი	13.9 მ²
ლიფტის ჰოლი	10.9 მ²
დამხმარე სათავსი	8.5 მ²
პანდუსი	81.3 მ²
სართულის საერთო ფართობი	**905.8 მ²**

ბ - ბლოკი	
დასახელება	საერთო ფართობი
ავტოსადგომი	261.6 მ²
სავალი ნაწილი	142.7 მ²
კიბის უჯრედი	13.9 მ²
ლიფტის ჰოლი	11.2 მ²
დამხმარე სათავსი	8.2 მ²
სართულის საერთო ფართობი	**437.6 მ²**

განაშენიანების ფართობი=1640.7 მ2

პირობითი ნიშნები

- მიწის ნაკვეთის საზღვარი
- -2.800 არქიტექტურული ნიშნული
- 1-1 ჭრილის ხაზი
- ბ I-1 / 70.8 მ² / 38.2 მ² — ბინის ნუმერაცია / ფართი შიდა კონტურზე / საზაფხულო ფართობი

N 0 1 2 3 4 5 6 7 8 9

პროექტის სახელწოდება

ქ. თბილისში, ნუცუბიძის ქუჩისა და ინტენსიფიკაციის გზას შორის არსებულ მიწის ნაკვეთზე (ნაკ. №001.296) მრავალბინიანი საცხოვრებელი კომპლექსის №9 კორპუსის კორექტირებული პროექტი

EPIC DESIGN

შპს "ეპიკ დიზაინი"
მის.: ქ. თბილისი, მაზნიაშვილის ქ. №4
საიდენტიფიკაციო კოდი: 404466289

თანამდებობა	გვარი	ხელმოწერა	თარიღი
დირექტორი	ნ. სიხარულიძე		
პრ. ავტორები	ნ. სიხარულიძე		
	ა. ჯობავა		
მასშტაბი	1:100	სართულის გეგმა -2.800 ნიშნულზე	
თარიღი			
სტადია		ფურცლები	ფურცელი
პროექტი		28	ა-02

1 : 1100	مقياس الرسم
	التاريخ
1 شارع الأمير [illegible] ص.ب 4144662897 الرياض 12381 المملكة العربية السعودية هاتف: +966 11 [illegible]	EPIC DESIGN

مخطط الموقع العام	مقياس الرسم 1:1100	رقم المخطط A-01
مخطط الدور الأرضي		
مخطط الدور المتكرر		
مخطط الدور العلوي		
مخطط الملحق		
مخطط الموقف		
مخطط الواجهات		
مخطط القطاعات		

مخطط الموقع العام

1. حدود الموقع، تبلغ مساحة الأرض 2,994 م٢ (حسب صك ملكية رقم ٣٥٨٦ وتاريخ ١٤٤٢/٠٥/١٢هـ)، وتقع في الجهة الشمالية الغربية من مدينة الرياض.
2. الوصول إلى الموقع من شارع الأمير [illegible] بعرض ٢٠ م، ويوجد مدخل واحد للمركبات ومدخل منفصل للمشاة.
3. الأرض مستوية تقريباً، ولا توجد أشجار كبيرة أو مبانٍ قائمة داخل الحدود.
4. تم تحديد مواقف السيارات وفق متطلبات الدليل الفني للمواقف العامة، بواقع موقف لكل ٥٠ م٢ من مساحة الأرض.
5. تم توفير ٦٠ موقفاً، منها ٢ مواقف لذوي الاحتياجات الخاصة بالقرب من المدخل الرئيسي.
6. تم توفير ممر للمشاة بعرض ١.٥ م على طول الحد الشرقي للموقع.
7. يتم تصريف مياه الأمطار من خلال شبكة تجميع سطحية متصلة بالشبكة العامة.

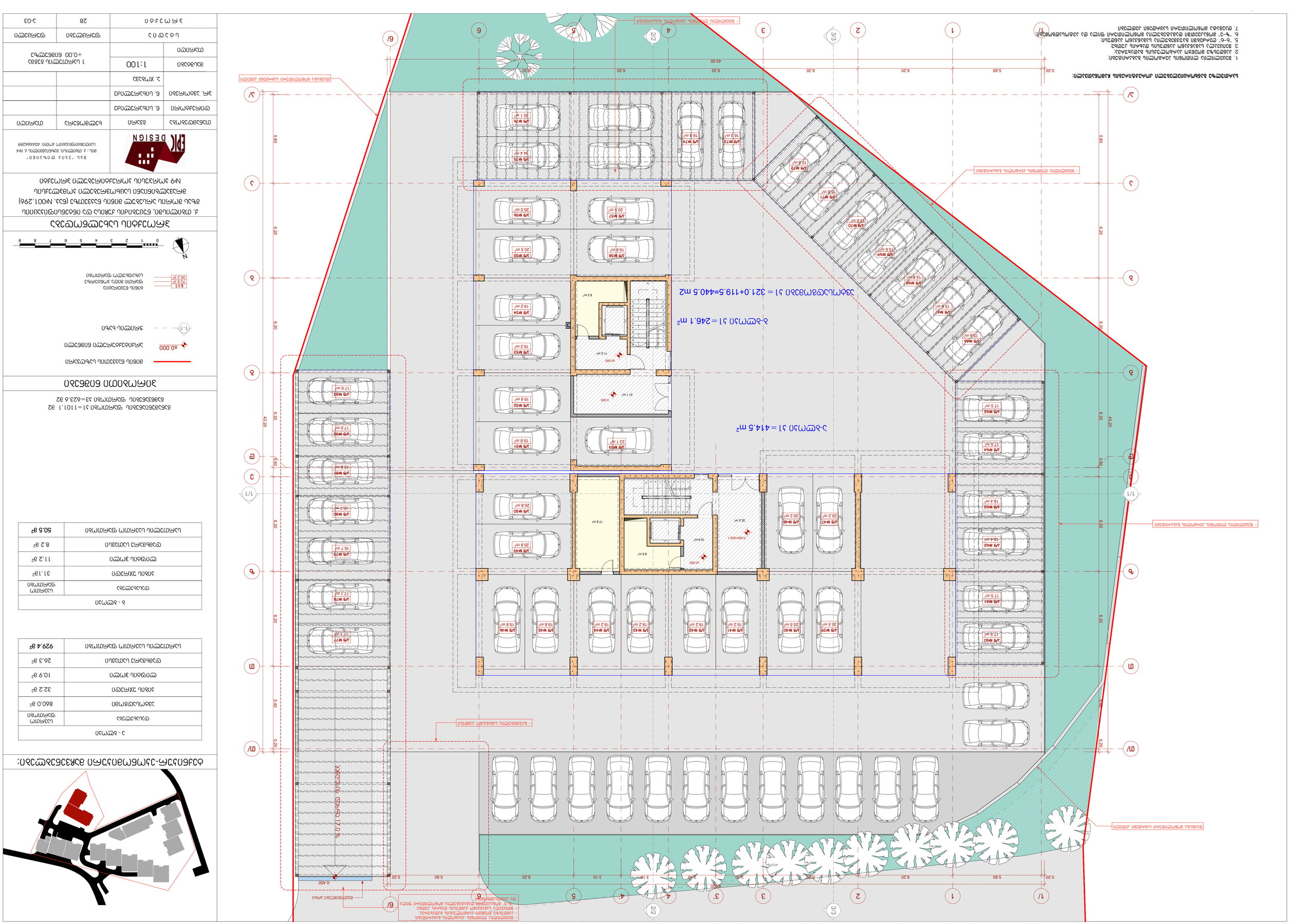

مخطط الموقع العام

عدد المواقف	٦٠ موقفاً
مواقف ذوي الاحتياجات الخاصة	٣ مواقف
مساحة الأرض	٢٩٩٤ م٢
مساحة المباني	٦٤٠ م٢
نسبة التغطية	٢١.٤٪
عدد الأدوار	٢
ارتفاع المبنى	٧.٥ م
عدد المواقف المطلوبة	٦٠ موقفاً
عدد المواقف المتوفرة	٦٠ موقفاً

الموقع العام

جدول المساحات

الدور الأرضي	٣٢٠ م٢
الدور المتكرر	٣٢٠ م٢
الدور العلوي	٢٠٠ م٢
الملحق	٢٠ م٢
الإجمالي	**٨٤٠ م٢**

جدول المساحات

الدور الأرضي	٣٢٠ م٢
الدور المتكرر	٣٢٠ م٢
الدور العلوي	٢٠٠ م٢
الملحق	٢٠ م٢
الإجمالي	**٨٤٠ م٢**

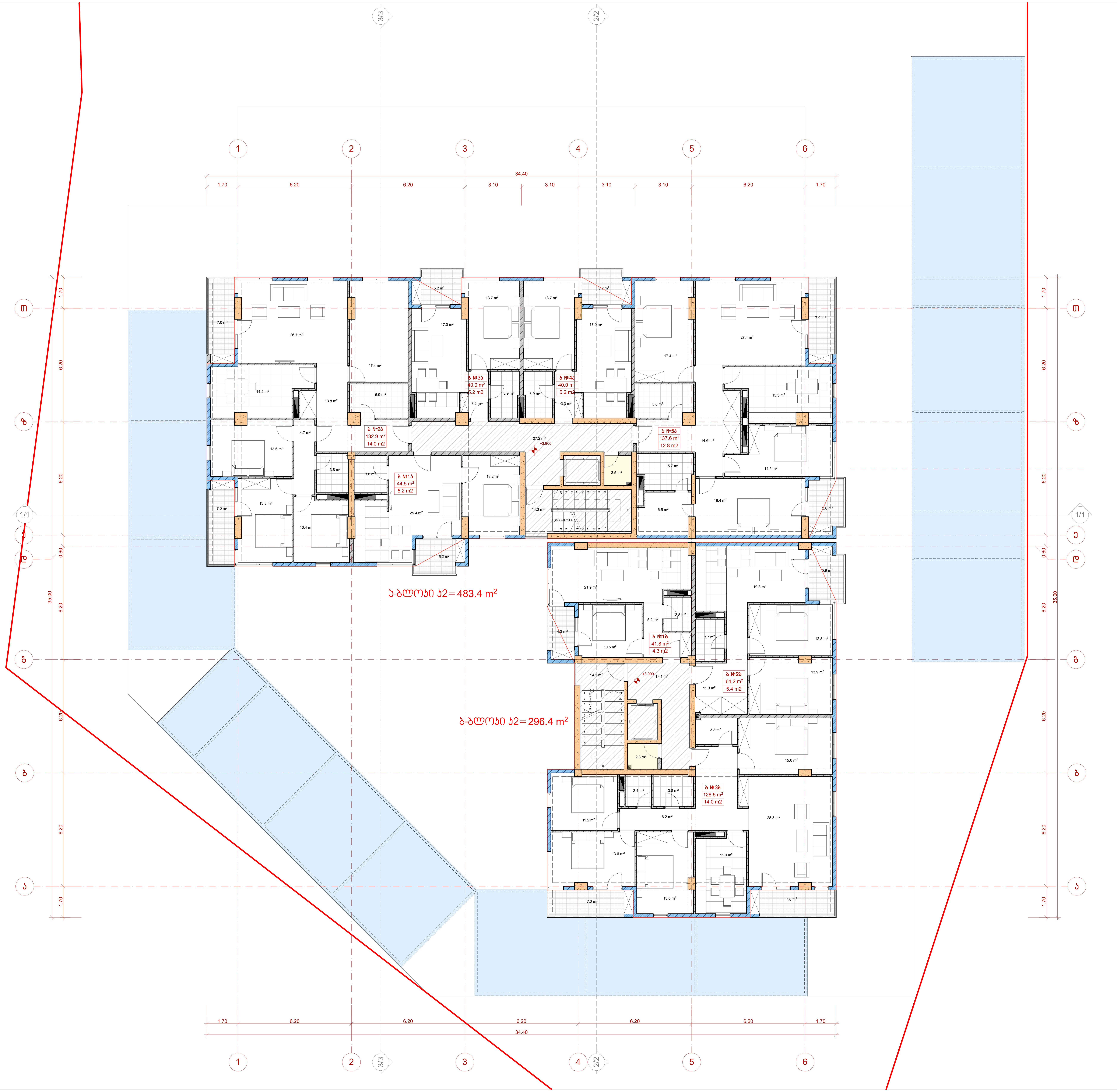



ტექნიკურ-ეკონომიკური მაჩვენებლები:

ა - ბლოკი			
დასახელება	საცხოვრებელი ფართობი	საზაფხულო ფართობი	საერთო ფართობი
ბ 1ა	44.5 მ²	5.2 მ²	49.7მ²
ბ 2ა	132.9 მ²	14.0 მ²	146.9 მ²
ბ 3ა	40.0 მ²	5.2 მ²	45.2 მ²
ბ 4ა	40.0 მ²	5.2 მ²	45.2 მ²
ბ 5ა	137.6 მ²	12.8 მ²	150.4 მ²
ჯამი:	**395.0 მ²**	**42.4 მ²**	**437.4 მ²**
კიბის უჯრედი			14.3 მ²
ლიფტის ჰოლი			27.2 მ²
დამხმარე სათავსი			2.5 მ²
სართულის საერთო ფართობი			**481.4 მ²**

ბ - ბლოკი			
დასახელება	საცხოვრებელი ფართობი	საზაფხულო ფართობი	საერთო ფართობი
ბ 1ბ	41.8 მ²	4.3 მ²	46.1 მ²
ბ 2ბ	64.2 მ²	5.9 მ²	70.1 მ²
ბ 3ბ	126.5 მ²	14.0 მ²	140.5 მ²
ჯამი:	**232.5 მ²**	**24.2 მ²**	**256.7 მ²**
კიბის უჯრედი			14.3 მ²
ლიფტის ჰოლი			17.1 მ²
დამხმარე სათავსი			2.3 მ²
სართულის საერთო ფართობი			**290.4 მ²**

სართულის განაშენიანების ინტენსივობის ფართობი კ2=779.8

პირობითი ნიშნები

- მიწის ნაკვეთის საზღვარი
- +3.900 არქიტექტურული ნიშნული
- ჭრილის ხაზი (1-1)
- ბ I-1 / 70.8 მ² / 38.2 მ² — ბინის ნუმერაცია / ფართი შიდა კონტურზე / საზაფხულო ფართობი

N 0 1 2 3 4 5 6 7 8 9

პროექტის სახელწოდება

ქ. თბილისში, ნუცუბიძის ქუჩისა და ინტენსიფიკაციის გზას შორის არსებულ მიწის ნაკვეთზე (ნაკ. №001.296) მრავალბინიანი საცხოვრებელი კომპლექსის №9 კორპუსის კორექტირებული პროექტი

EPIC DESIGN

შპს "ეპიკ დიზაინი"
მის.: ქ. თბილისი, მაზნიაშვილის ქ. №4
საიდენტიფიკაციო კოდი: 404466289

თანამდებობა	გვარი	ხელმოწერა	თარიღი
დირექტორი	ნ. სიხარულიძე		
პრ. ავტორები	ნ. სიხარულიძე		
	ა. ჯობავა		
მასშტაბი	1:100	2 სართულის გეგმა +3.900 ნიშნულზე	
თარიღი			
სტადია		ფურცლები	ფურცელი
პროექტი		28	ა-04

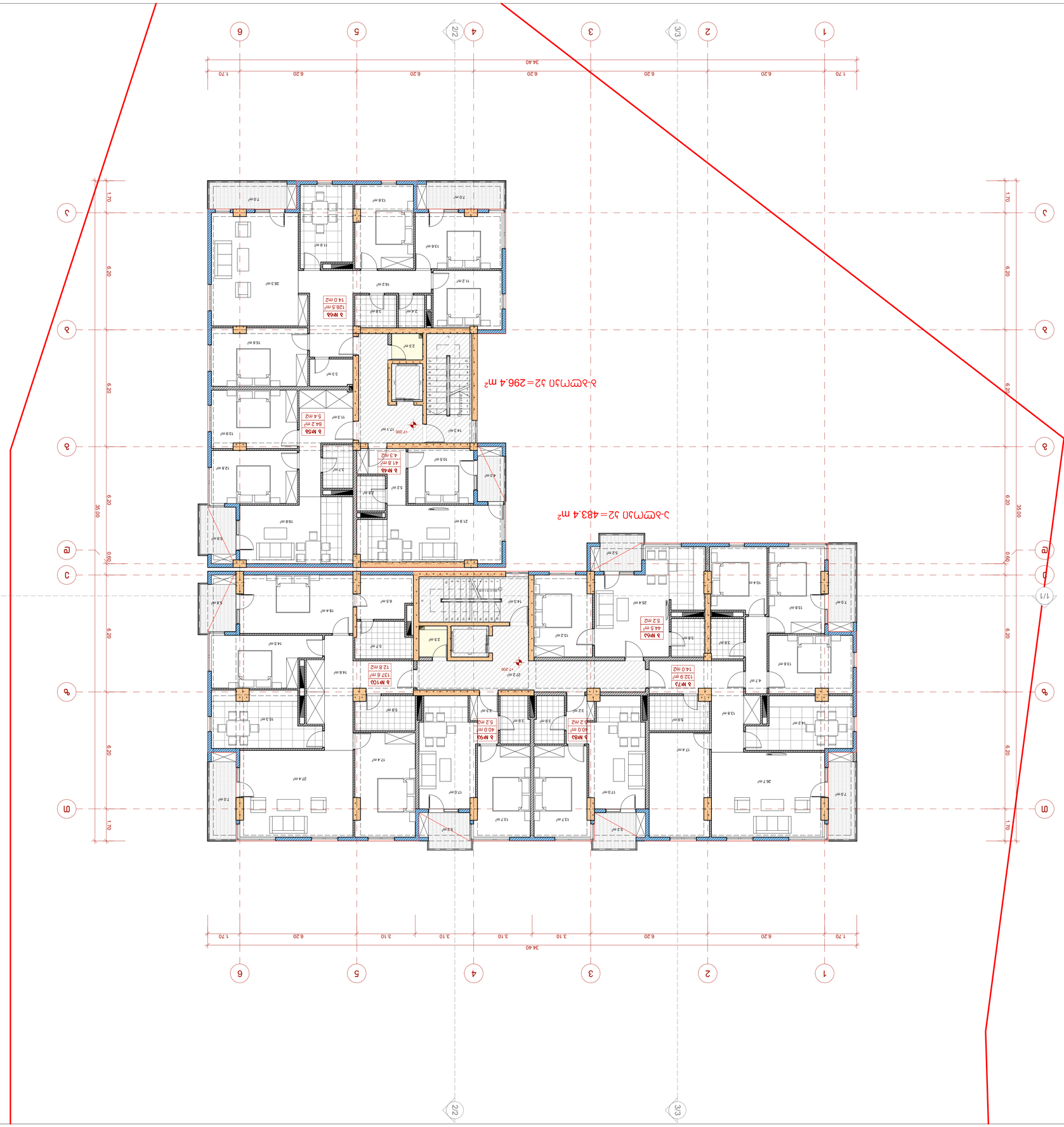

ЗЕМЕУСТРОЙСТВЕНА ПОДРЕДБА

Ъ. тъмтлтлл, сул пълнъ дълбочинно планиране, ул. „Ивайло" №100 2.296), кадастрална единица 80135 по кадастрална карта на гр. Ъълчедръм, одобрена със Заповед № 9 от 03.03.2023 г. на Изпълнителния директор на АГКК

„ДЕК ДИЗАЙН" ЕООД, гр. Ъълчедръм, ул. „Иван Вазов" №4, ап.1, тел.: 0444/6289

Възложител:	Инж. Ивайло Ъълчедръмски	Мащаб:	1:100
Проектант:	Ъълчедръмски, Ивайло Ъълчедръмски	Дата:	03.2023 г.
Вид проект:	Ъ. Ъмтлтлл	Фаза:	Работен проект
Обект:	Ъ. Ъмтлтлл	Лист №:	3
		Общо листа:	5

ЗЕМЕУСТРОЙСТВЕНА ПОДРЕДБА

Ъ. тъмтлтлл, сул пълнъ дълбочинно планиране, ул. „Ивайло" №100 2.296), кадастрална единица 80135 по кадастрална карта на гр. Ъълчедръм, одобрена със Заповед № 9 от 03.03.2023 г. на Изпълнителния директор на АГКК

Ъ-ъмтмлл	Ъ. тъмтлтлл, сул пълнъ дълбочинно планиране, ул. „Ивайло" №100 2.296)
Ъ-ъмтмлл л2	779.8 m²
Ъ-ъмтмлл	290.4 m²
Ъ-ъмтмлл л2	483.4 m²
Ъ-ъмтмлл	290.4 m²
Ъ-ъмтмлл л2	296.4 m²
Ъ-ъмтмлл	290.4 m²

ЗОНИРАНЕ

Ъ-ъмтмлл	Ъ. тъмтлтлл, сул пълнъ дълбочинно планиране, ул. „Ивайло" №100 2.296)
Ъ-ъмтмлл л2	779.8 m²
Ъ-ъмтмлл	290.4 m²
Ъ-ъмтмлл л2	483.4 m²
Ъ-ъмтмлл	290.4 m²
Ъ-ъмтмлл л2	296.4 m²
Ъ-ъмтмлл	290.4 m²

ЗАСТРОЕНА ПЛОЩ



Ситуационен план

Мащаб 1:1000

Сграда	4 броя сгради за жилищно настаняване +10.500 бройки
Сграда	жилищна сграда
Етажност	3 етажа + 1 ниво сутерен
Брой апартаменти	28
Брой паркоместа	3-бр

Експликация на помещенията

1 - ви етаж

Помещение	Площ	Помещение	Площ
№ 1	17.1 m²	№ 2	2.3 m²
№ 3	14.3 m²	№ 4	17.1 m²
№ 5	44.6 m²	№ 6	49.78 m²
№ 7	132.9 m²	№ 8	146.9 m²
№ 9	40.0 m²	№ 10	45.2 m²
№ 11	40.0 m²	№ 12	45.2 m²
№ 13	137.6 m²	№ 14	150.4 m²
Общо:	**395.0 m²**	**42.4 m²**	**437.4 m²**
№ 15	14.3 m²		
№ 16	27.2 m²		
№ 17	481.4 m²		

2 - ри етаж

Помещение	Площ	Помещение	Площ
№ 18	14.3 m²	№ 19	17.1 m²
№ 20	44.6 m²	№ 21	49.78 m²
№ 22	132.9 m²	№ 23	146.9 m²
№ 24	40.0 m²	№ 25	45.2 m²
№ 26	40.0 m²	№ 27	45.2 m²
№ 28	137.6 m²	№ 29	150.4 m²
Общо:	**232.5 m²**	**24.2 m²**	**256.7 m²**
№ 30	126.5 m²	№ 31	140.0 m²
№ 32	64.2 m²	№ 33	70.1 m²
№ 34	41.8 m²	№ 35	46.1 m²
№ 36	12.6 m²	№ 37	14.3 m²
№ 38	14.3 m²		
№ 39	481.4 m²		

Легенда

- Граница на имота
- Сервитут +10.500
- Ос на сградата
- 1-1 Разрез
- Б1.1 Посока на гледната точка
- Б1.1 Номер на фасадата

Разположение на сградата в имота

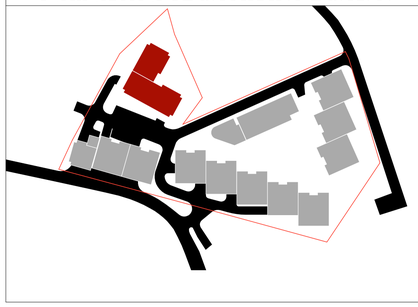

Застроителни показатели

Площ на имота	779.8 m²
Площ на сградата по външни контури	290.4 m²
Площ на застроената част	2.3 m²
Площ на двора	17.1 m²
Площ на терасите	14.3 m²
Площ на сградата по вътрешни контури	481.4 m²
Площ на сградата по вътрешни контури	2.5 m²
Площ на сградата по вътрешни контури	27.2 m²
Площ на сградата по вътрешни контури	481.4 m²

Проект за ново строителство на 4 броя сгради за жилищно настаняване с 28 апартамента, паркоместа и обслужваща инфраструктура в УПИ I-за жилищно строителство, кв. 29, по плана на с. Ново Паничарево, общ. Елхово, обл. Ямбол

ЕЛК DESIGN
гр. Ямбол, ул. "Стара планина" №4
тел.: 0889 404 289, e-mail: elkdesign@abv.bg

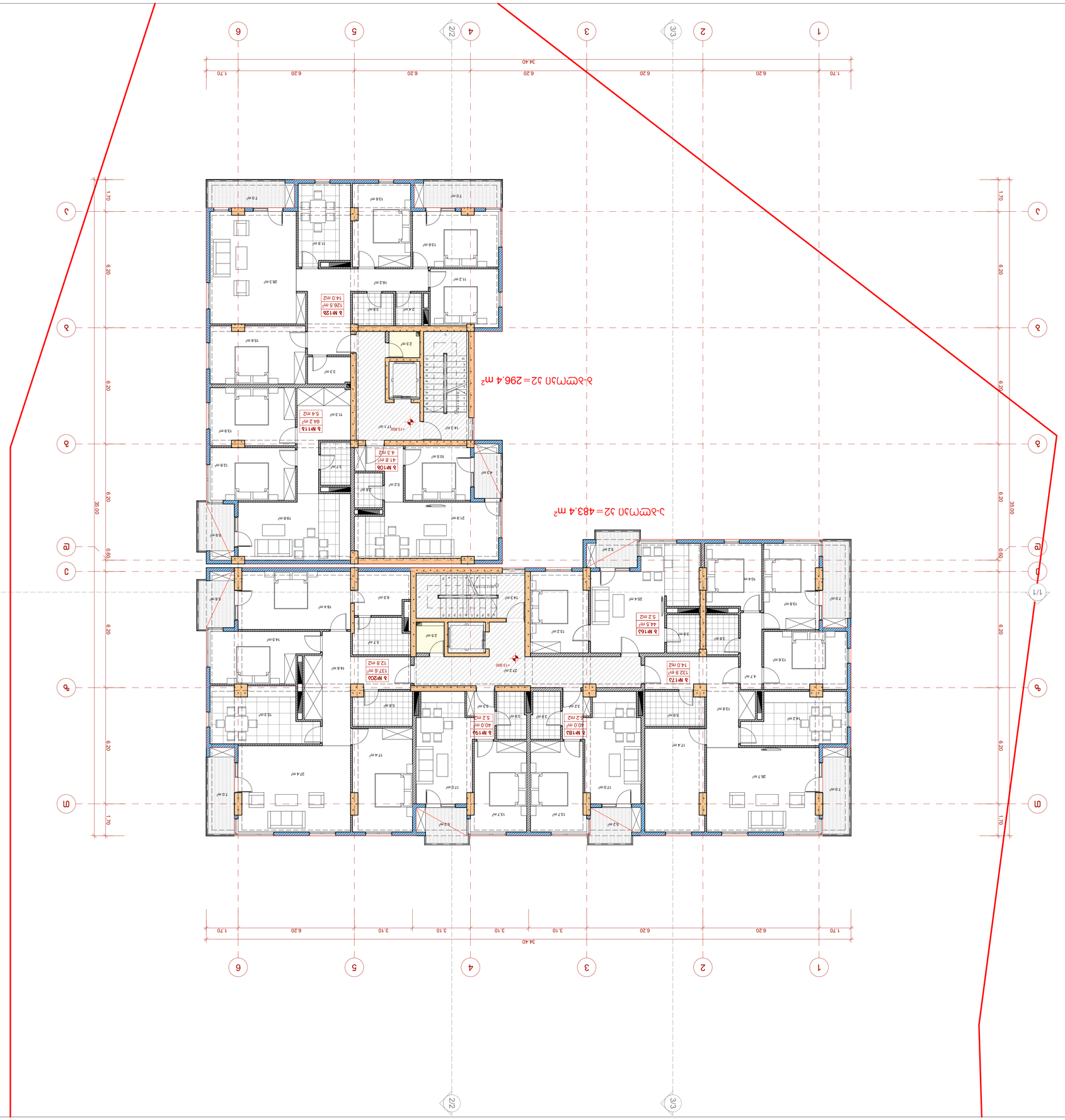

Ситуационен план с обозначение на обекта в имота, съседни имоти и улична регулация М 1:500

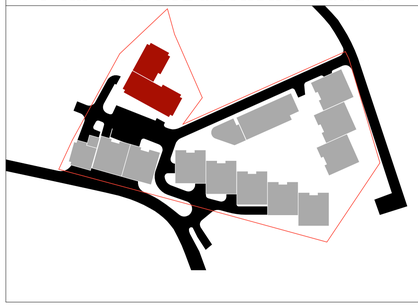

Разпределение на площите по апартаменти

Ет.	Апартамент	Брой стаи	Застроена площ
1	А1	3	79.8 m²
	А2	2	49.7 m²
	А3	3	73.2 m²
	А4	3	73.2 m²
	А5	2	49.7 m²
	А6	3	79.8 m²
2	А7	3	79.8 m²
	А8	2	49.7 m²
	А9	3	73.2 m²
	А10	3	73.2 m²
	А11	2	49.7 m²
	А12	3	79.8 m²
3	А13	3	79.8 m²
	А14	2	49.7 m²
	А15	3	73.2 m²
	А16	3	73.2 m²
	А17	2	49.7 m²
	А18	3	79.8 m²
4	А19	3	79.8 m²
	А20	2	49.7 m²
	А21	3	73.2 m²
	А22	3	73.2 m²
	А23	2	49.7 m²
	А24	3	79.8 m²
5	А25	3	79.8 m²
	А26	2	49.7 m²
	А27	3	73.2 m²
	А28	3	73.2 m²
	А29	2	49.7 m²
	А30	3	79.8 m²
6	А31	3	79.8 m²
	А32	2	49.7 m²
	А33	3	73.2 m²
	А34	3	73.2 m²
	А35	2	49.7 m²
	А36	3	79.8 m²
Общо:		**108**	**2870.4 m²**

Разпределение на площите по етажи

Ет.	Апартаменти	Площ апартаменти	Площ общи части	Площ етаж
1	6	483.4 m²	17.1 m²	500.5 m²
2	6	483.4 m²	2.3 m²	485.7 m²
3	6	483.4 m²	14.3 m²	497.7 m²
4	6	483.4 m²	14.3 m²	497.7 m²
5	6	483.4 m²	14.3 m²	497.7 m²
6	6	483.4 m²	14.3 m²	497.7 m²
Общо:	**36**	**2900.4 m²**	**76.8 m²**	**2977.2 m²**

Ситуационен план с обозначение на обекта в имота, съседни имоти и улична регулация М 1:500

Разпределение на площите по апартаменти

Ет.	Апартамент	Брой стаи	Застроена площ
1	А1	3	79.8 m²
	А2	2	49.7 m²
	А3	3	73.2 m²
	А4	3	73.2 m²
	А5	2	49.7 m²
	А6	3	79.8 m²
2	А7	3	79.8 m²
	А8	2	49.7 m²
	А9	3	73.2 m²
	А10	3	73.2 m²
	А11	2	49.7 m²
	А12	3	79.8 m²
3	А13	3	79.8 m²
	А14	2	49.7 m²
	А15	3	73.2 m²
	А16	3	73.2 m²
	А17	2	49.7 m²
	А18	3	79.8 m²
4	А19	3	79.8 m²
	А20	2	49.7 m²
	А21	3	73.2 m²
	А22	3	73.2 m²
	А23	2	49.7 m²
	А24	3	79.8 m²
5	А25	3	79.8 m²
	А26	2	49.7 m²
	А27	3	73.2 m²
	А28	3	73.2 m²
	А29	2	49.7 m²
	А30	3	79.8 m²
6	А31	3	79.8 m²
	А32	2	49.7 m²
	А33	3	73.2 m²
	А34	3	73.2 m²
	А35	2	49.7 m²
	А36	3	79.8 m²
Общо:		**108**	**2870.4 m²**

ЗАГАЛЬНІ ВІДОМОСТІ

Житловий будинок по вул. Вітряній, 6 (Б-1) в м. Буча, Київської області

Будівництво житлового будинку по вул. Вітряній, 6 (Б-1) в м. Буча, Київської області

Замовник: ТОВ "ЕПІК ДЕВЕЛОПМЕНТ"

Генеральний проектувальник: ТОВ "ЕПІК ДЕСІГН"

Адреса: Київська обл., м. Буча, вул. Вітряна, 6

Дата: 2026

Стадія	Робоча документація
Назва креслення	Генеральний план
Масштаб	1:100
Формат	А1
Кількість аркушів	1
Номер аркуша	ГП

ТОВ "ЕПІК ДЕСІГН"
вул. Вітряна, 6, м. Буча, Київська обл., 04446289

Головний архітектор проекту	Шевченко		
Головний інженер проекту	Коваленко		
Керівник групи	Бондаренко		
Інженер-конструктор	Мельник		
Інженер-технолог	Ткаченко		
Інженер-кошторисник	Лисенко		

ЗВЕДЕНИЙ ПЛАН ІНЖЕНЕРНИХ МЕРЕЖ

Умовні позначення:

- Межа земельної ділянки
- Проектний контур будівлі
- Існуючі будівлі, що зберігаються
- Проектні дороги та проїзди
- Тротуари та пішохідні доріжки
- Газон
- Зелені насадження
- Існуючі інженерні мережі
- Проектні інженерні мережі
- Колодязь каналізаційний
- Колодязь водопровідний
- Колодязь дощової каналізації
- Ліхтар вуличного освітлення
- Пожежний гідрант
- Вузол обліку газу
- Трансформаторна підстава
- Бордюр дорожній
- Пандус
- Відмостка

Експлікація будівель та споруд:

Позначення	Найменування	Кількість	Примітка
Б-1	Житловий будинок	1	38.2 м
ТП-1	Трансформаторна підстава	1	20.8 м²
ВНС	Водонасосна станція	1	36.5 м²

Експлікація малих архітектурних форм:

Позначення	Найменування	Кількість	Примітка
ЛХ-1	Ліхтар вуличного освітлення	12	
ЛВ-1	Лавка	6	
УК-1	Урна	4	
ВЗ-1	Велосипедний паркінг	2	10 місць

Експлікація покриттів:

Позначення	Найменування	Площа, м²
АБ-1	Асфальтобетон, тип А, h=50 мм	1 240
ТР-1	Тротуарна плитка, h=60 мм	680
ГР-1	Газонна решітка	210
ГР-2	Газон по ґрунту	2 150

Експлікація елементів благоустрою:

Позначення	Найменування	Кількість	Примітка
БР-1	Бордюр дорожній	1 850 п.м	
ПД-1	Пандус	4	
ВД-1	Відмостка	1 120 м²	
ОГ-1	Огорожа	320 п.м	
ВР-1	Вазон	18	

Експлікація зелених насаджень:

Позначення	Найменування	Кількість	Примітка
Д-1	Дерево листяне	24	
Х-1	Хвойне дерево	12	
К-1	Кущ декоративний	86	
ЖП-1	Живопліт	140 м

Проект	Многоквартирен жилищен комплекс с подземен гараж и обществено обслужващи дейности, бул. „Цар Освободител" №1, гр. Пловдив, ПИ 56784.501.2961 (63.), кв. 301, ул. „Стефан Караджа" №9
Фаза	Работен проект
Обект	Разрез 1-1
Мащаб	1:100
Дата	Септември 2025 г.
Проектант	арх. Мария Стоянова Димитрова, рег. № 0412 0001
Консултант	инж. Петър Георгиев Петров, рег. № 0412 0002
Консултант	инж. Николай Тодоров Николов, рег. № 0412 0003
Консултант	инж. Елена Христова Георгиева, рег. № 0412 0004
Консултант	инж. Димитър Стефанов Димитров, рег. № 0412 0005
Консултант	инж. Васил Петков Василев, рег. № 0412 0006
Консултант	инж. Мария Георгиева Стоянова, рег. № 0412 0007
Консултант	инж. Георги Христов Георгиев, рег. № 0412 0008
Консултант	инж. Стефан Димитров Стефанов, рег. № 0412 0009
Консултант	инж. Елена Христова Георгиева, рег. № 0412 0010
Консултант	инж. Димитър Стефанов Димитров, рег. № 0412 0011
Консултант	инж. Васил Петков Василев, рег. № 0412 0012
Консултант	инж. Мария Георгиева Стоянова, рег. № 0412 0013
Консултант	инж. Георги Христов Георгиев, рег. № 0412 0014
Консултант	инж. Стефан Димитров Стефанов, рег. № 0412 0015
Консултант	инж. Елена Христова Георгиева, рег. № 0412 0016
Консултант	инж. Димитър Стефанов Димитров, рег. № 0412 0017
Консултант	инж. Васил Петков Василев, рег. № 0412 0018
Консултант	инж. Мария Георгиева Стоянова, рег. № 0412 0019
Консултант	инж. Георги Христов Георгиев, рег. № 0412 0020
Консултант	инж. Стефан Димитров Стефанов, рег. № 0412 0021
Консултант	инж. Елена Христова Георгиева, рег. № 0412 0022
Консултант	инж. Димитър Стефанов Димитров, рег. № 0412 0023
Консултант	инж. Васил Петков Василев, рег. № 0412 0024
Консултант	инж. Мария Георгиева Стоянова, рег. № 0412 0025
Консултант	инж. Георги Христов Георгиев, рег. № 0412 0026
Консултант	инж. Стефан Димитров Стефанов, рег. № 0412 0027
Консултант	инж. Елена Христова Георгиева, рег. № 0412 0028
Консултант	инж. Димитър Стефанов Димитров, рег. № 0412 0029
Консултант	инж. Васил Петков Василев, рег. № 0412 0030
Консултант	инж. Мария Георгиева Стоянова, рег. № 0412 0031
Консултант	инж. Георги Христов Георгиев, рег. № 0412 0032
Консултант	инж. Стефан Димитров Стефанов, рег. № 0412 0033
Консултант	инж. Елена Христова Георгиева, рег. № 0412 0034
Консултант	инж. Димитър Стефанов Димитров, рег. № 0412 0035
Консултант	инж. Васил Петков Василев, рег. № 0412 0036
Консултант	инж. Мария Георгиева Стоянова, рег. № 0412 0037
Консултант	инж. Георги Христов Георгиев, рег. № 0412 0038
Консултант	инж. Стефан Димитров Стефанов, рег. № 0412 0039
Консултант	инж. Елена Христова Георгиева, рег. № 0412 0040
Консултант	инж. Димитър Стефанов Димитров, рег. № 0412 0041
Консултант	инж. Васил Петков Василев, рег. № 0412 0042
Консултант	инж. Мария Георгиева Стоянова, рег. № 0412 0043
Консултант	инж. Георги Христов Георгиев, рег. № 0412 0044
Консултант	инж. Стефан Димитров Стефанов, рег. № 0412 0045
Консултант	инж. Елена Христова Георгиева, рег. № 0412 0046
Консултант	инж. Димитър Стефанов Димитров, рег. № 0412 0047
Консултант	инж. Васил Петков Василев, рег. № 0412 0048
Консултант	инж. Мария Георгиева Стоянова, рег. № 0412 0049
Консултант	инж. Георги Христов Георгиев, рег. № 0412 0050
Консултант	инж. Стефан Димитров Стефанов, рег. № 0412 0051
Консултант	инж. Елена Христова Георгиева, рег. № 0412 0052
Консултант	инж. Димитър Стефанов Димитров, рег. № 0412 0053
Консултант	инж. Васил Петков Василев, рег. № 0412 0054
Консултант	инж. Мария Георгиева Стоянова, рег. № 0412 0055
Консултант	инж. Георги Христов Георгиев, рег. № 0412 0056
Консултант	инж. Стефан Димитров Стефанов, рег. № 0412 0057
Консултант	инж. Елена Христова Георгиева, рег. № 0412 0058
Консултант	инж. Димитър Стефанов Димитров, рег. № 0412 0059
Консултант	инж. Васил Петков Василев, рег. № 0412 0060
Консултант	инж. Мария Георгиева Стоянова, рег. № 0412 0061
Консултант	инж. Георги Христов Георгиев, рег. № 0412 0062
Консултант	инж. Стефан Димитров Стефанов, рег. № 0412 0063
Консултант	инж. Елена Христова Георгиева, рег. № 0412 0064
Консултант	инж. Димитър Стефанов Димитров, рег. № 0412 0065
Консултант	инж. Васил Петков Василев, рег. № 0412 0066
Консултант	инж. Мария Георгиева Стоянова, рег. № 0412 0067
Консултант	инж. Георги Христов Георгиев, рег. № 0412 0068
Консултант	инж. Стефан Димитров Стефанов, рег. № 0412 0069
Консултант	инж. Елена Христова Георгиева, рег. № 0412 0070
Консултант	инж. Димитър Стефанов Димитров, рег. № 0412 0071
Консултант	инж. Васил Петков Василев, рег. № 0412 0072
Консултант	инж. Мария Георгиева Стоянова, рег. № 0412 0073
Консултант	инж. Георги Христов Георгиев, рег. № 0412 0074
Консултант	инж. Стефан Димитров Стефанов, рег. № 0412 0075
Консултант	инж. Елена Христова Георгиева, рег. № 0412 0076
Консултант	инж. Димитър Стефанов Димитров, рег. № 0412 0077
Консултант	инж. Васил Петков Василев, рег. № 0412 0078
Консултант	инж. Мария Георгиева Стоянова, рег. № 0412 0079
Консултант	инж. Георги Христов Георгиев, рег. № 0412 0080
Консултант	инж. Стефан Димитров Стефанов, рег. № 0412 0081
Консултант	инж. Елена Христова Георгиева, рег. № 0412 0082
Консултант	инж. Димитър Стефанов Димитров, рег. № 0412 0083
Консултант	инж. Васил Петков Василев, рег. № 0412 0084
Консултант	инж. Мария Георгиева Стоянова, рег. № 0412 0085
Консултант	инж. Георги Христов Георгиев, рег. № 0412 0086
Консултант	инж. Стефан Димитров Стефанов, рег. № 0412 0087
Консултант	инж. Елена Христова Георгиева, рег. № 0412 0088
Консултант	инж. Димитър Стефанов Димитров, рег. № 0412 0089
Консултант	инж. Васил Петков Василев, рег. № 0412 0090
Консултант	инж. Мария Георгиева Стоянова, рег. № 0412 0091
Консултант	инж. Георги Христов Георгиев, рег. № 0412 0092
Консултант	инж. Стефан Димитров Стефанов, рег. № 0412 0093
Консултант	инж. Елена Христова Георгиева, рег. № 0412 0094
Консултант	инж. Димитър Стефанов Димитров, рег. № 0412 0095
Консултант	инж. Васил Петков Василев, рег. № 0412 0096
Консултант	инж. Мария Георгиева Стоянова, рег. № 0412 0097
Консултант	инж. Георги Христов Георгиев, рег. № 0412 0098
Консултант	инж. Стефан Димитров Стефанов, рег. № 0412 0099
Консултант	инж. Елена Христова Георгиева, рег. № 0412 0100
Консултант	инж. Димитър Стефанов Димитров, рег. № 0412 0101
Консултант	инж. Васил Петков Василев, рег. № 0412 0102
Консултант	инж. Мария Георгиева Стоянова, рег. № 0412 0103
Консултант	инж. Георги Христов Георгиев, рег. № 0412 0104
Консултант	инж. Стефан Димитров Стефанов, рег. № 0412 0105
Консултант	инж. Елена Христова Георгиева, рег. № 0412 0106
Консултант	инж. Димитър Стефанов Димитров, рег. № 0412 0107
Консултант	инж. Васил Петков Василев, рег. № 0412 0108
Консултант	инж. Мария Георгиева Стоянова, рег. № 0412 0109
Консултант	инж. Георги Христов Георгиев, рег. № 0412 0110
Консултант	инж. Стефан Димитров Стефанов, рег. № 0412 0111
Консултант	инж. Елена Христова Георгиева, рег. № 0412 0112
Консултант	инж. Димитър Стефанов Димитров, рег. № 0412 0113
Консултант	инж. Васил Петков Василев, рег. № 0412 0114
Консултант	инж. Мария Георгиева Стоянова, рег. № 0412 0115
Консултант	инж. Георги Христов Георгиев, рег. № 0412 0116
Консултант	инж. Стефан Димитров Стефанов, рег. № 0412 0117
Консултант	инж. Елена Христова Георгиева, рег. № 0412 0118
Консултант	инж. Димитър Стефанов Димитров, рег. № 0412 0119
Консултант	инж. Васил Петков Василев, рег. № 0412 0120
Консултант	инж. Мария Георгиева Стоянова, рег. № 0412 0121
Консултант	инж. Георги Христов Георгиев, рег. № 0412 0122
Консултант	инж. Стефан Димитров Стефанов, рег. № 0412 0123
Консултант	инж. Елена Христова Георгиева, рег. № 0412 0124
Консултант	инж. Димитър Стефанов Димитров, рег. № 0412 0125
Консултант	инж. Васил Петков Василев, рег. № 0412 0126
Консултант	инж. Мария Георгиева Стоянова, рег. № 0412 0127
Консултант	инж. Георги Христов Георгиев, рег. № 0412 0128
Консултант	инж. Стефан Димитров Стефанов, рег. № 0412 0129
Консултант	инж. Елена Христова Георгиева, рег. № 0412 0130
Консултант	инж. Димитър Стефанов Димитров, рег. № 0412 0131
Консултант	инж. Васил Петков Василев, рег. № 0412 0132
Консултант	инж. Мария Георгиева Стоянова, рег. № 0412 0133
Консултант	инж. Георги Христов Георгиев, рег. № 0412 0134
Консултант	инж. Стефан Димитров Стефанов, рег. № 0412 0135
Консултант	инж. Елена Христова Георгиева, рег. № 0412 0136
Консултант	инж. Димитър Стефанов Димитров, рег. № 0412 0137
Консултант	инж. Васил Петков Василев, рег. № 0412 0138
Консултант	инж. Мария Георгиева Стоянова, рег. № 0412 0139
Консултант	инж. Георги Христов Георгиев, рег. № 0412 0140
Консултант	инж. Стефан Димитров Стефанов, рег. № 0412 0141
Консултант	инж. Елена Христова Георгиева, рег. № 0412 0142
Консултант	инж. Димитър Стефанов Димитров, рег. № 0412 0143
Консултант	инж. Васил Петков Василев, рег. № 0412 0144
Консултант	инж. Мария Георгиева Стоянова, рег. № 0412 0145
Консултант	инж. Георги Христов Георгиев, рег. № 0412 0146
Консултант	инж. Стефан Димитров Стефанов, рег. № 0412 0147
Консултант	инж. Елена Христова Георгиева, рег. № 0412 0148
Консултант	инж. Димитър Стефанов Димитров, рег. № 0412 0149
Консултант	инж. Васил Петков Василев, рег. № 0412 0150
Консултант	инж. Мария Георгиева Стоянова, рег. № 0412 0151
Консултант	инж. Георги Христов Георгиев, рег. № 0412 0152
Консултант	инж. Стефан Димитров Стефанов, рег. № 0412 0153
Консултант	инж. Елена Христова Георгиева, рег. № 0412 0154
Консултант	инж. Димитър Стефанов Димитров, рег. № 0412 0155
Консултант	инж. Васил Петков Василев, рег. № 0412 0156
Консултант	инж. Мария Георгиева Стоянова, рег. № 0412 0157
Консултант	инж. Георги Христов Георгиев, рег. № 0412 0158
Консултант	инж. Стефан Димитров Стефанов, рег. № 0412 0159
Консултант	инж. Елена Христова Георгиева, рег. № 0412 0160
Консултант	инж. Димитър Стефанов Димитров, рег. № 0412 0161
Консултант	инж. Васил Петков Василев, рег. № 0412 0162
Консултант	инж. Мария Георгиева Стоянова, рег. № 0412 0163
Консултант	инж. Георги Христов Георгиев, рег. № 0412 0164
Консултант	инж. Стефан Димитров Стефанов, рег. № 0412 0165
Консултант	инж. Елена Христова Георгиева, рег. № 0412 0166
Консултант	инж. Димитър Стефанов Димитров, рег. № 0412 0167
Консултант	инж. Васил Петков Василев, рег. № 0412 0168
Консултант	инж. Мария Георгиева Стоянова, рег. № 0412 0169
Консултант	инж. Георги Христов Георгиев, рег. № 0412 0170
Консултант	инж. Стефан Димитров Стефанов, рег. № 0412 0171
Консултант	инж. Елена Христова Георгиева, рег. № 0412 0172
Консултант	инж. Димитър Стефанов Димитров, рег. № 0412 0173
Консултант	инж. Васил Петков Василев, рег. № 0412 0174
Консултант	инж. Мария Георгиева Стоянова, рег. № 0412 0175
Консултант	инж. Георги Христов Георгиев, рег. № 0412 0176
Консултант	инж. Стефан Димитров Стефанов, рег. № 0412 0177
Консултант	инж. Елена Христова Георгиева, рег. № 0412 0178
Консултант	инж. Димитър Стефанов Димитров, рег. № 0412 0179
Консултант	инж. Васил Петков Василев, рег. № 0412 0180
Консултант	инж. Мария Георгиева Стоянова, рег. № 0412 0181
Консултант	инж. Георги Христов Георгиев, рег. № 0412 0182
Консултант	инж. Стефан Димитров Стефанов, рег. № 0412 0183
Консултант	инж. Елена Христова Георгиева, рег. № 0412 0184
Консултант	инж. Димитър Стефанов Димитров, рег. № 0412 0185
Консултант	инж. Васил Петков Василев, рег. № 0412 0186
Консултант	инж. Мария Георгиева Стоянова, рег. № 0412 0187
Консултант	инж. Георги Христов Георгиев, рег. № 0412 0188
Консултант	инж. Стефан Димитров Стефанов, рег. № 0412 0189
Консултант	инж. Елена Христова Георгиева, рег. № 0412 0190
Консултант	инж. Димитър Стефанов Димитров, рег. № 0412 0191
Консултант	инж. Васил Петков Василев, рег. № 0412 0192
Консултант	инж. Мария Георгиева Стоянова, рег. № 0412 0193
Консултант	инж. Георги Христов Георгиев, рег. № 0412 0194
Консултант	инж. Стефан Димитров Стефанов, рег. № 0412 0195
Консултант	инж. Елена Христова Георгиева, рег. № 0412 0196
Консултант	инж. Димитър Стефанов Димитров, рег. № 0412 0197
Консултант	инж. Васил Петков Василев, рег. № 0412 0198
Консултант	инж. Мария Георгиева Стоянова, рег. № 0412 0199
Консултант	инж. Георги Христов Георгиев, рег. № 0412 0200
Консултант	инж. Стефан Димитров Стефанов, рег. № 0412 0201
Консултант	инж. Елена Христова Георгиева, рег. № 0412 0202
Консултант	инж. Димитър Стефанов Димитров, рег. № 0412 0203
Консултант	инж. Васил Петков Василев, рег. № 0412 0204
Консултант	инж. Мария Георгиева Стоянова, рег. № 0412 0205
Консултант	инж. Георги Христов Георгиев, рег. № 0412 0206
Консултант	инж. Стефан Димитров Стефанов, рег. № 0412 0207
Консултант	инж. Елена Христова Георгиева, рег. № 0412 0208
Консултант	инж. Димитър Стефанов Димитров, рег. № 0412 0209
Консултант	инж. Васил Петков Василев, рег. № 0412 0210
Консултант	инж. Мария Георгиева Стоянова, рег. № 0412 0211
Консултант	инж. Георги Христов Георгиев, рег. № 0412 0212
Консултант	инж. Стефан Димитров Стефанов, рег. № 0412 0213
Консултант	инж. Елена Христова Георгиева, рег. № 0412 0214
Консултант	инж. Димитър Стефанов Димитров, рег. № 0412 0215
Консултант	инж. Васил Петков Василев, рег. № 0412 0216
Консултант	инж. Мария Георгиева Стоянова, рег. № 0412 0217
Консултант	инж. Георги Христов Георгиев, рег. № 0412 0218
Консултант	инж. Стефан Димитров Стефанов, рег. № 0412 0219
Консултант	инж. Елена Христова Георгиева, рег. № 0412 0220
Консултант	инж. Димитър Стефанов Димитров, рег. № 0412 0221
Консултант	инж. Васил Петков Василев, рег. № 0412 0222
Консултант	инж. Мария Георгиева Стоянова, рег. № 0412 0223
Консултант	инж. Георги Христов Георгиев, рег. № 0412 0224
Консултант	инж. Стефан Димитров Стефанов, рег. № 0412 0225
Консултант	инж. Елена Христова Георгиева, рег. № 0412 0226
Консултант	инж. Димитър Стефанов Димитров, рег. № 0412 0227
Консултант	инж. Васил Петков Василев, рег. № 0412 0228
Консултант	инж. Мария Георгиева Стоянова, рег. № 0412 0229
Консултант	инж. Георги Христов Георгиев, рег. № 0412 0230
Консултант	инж. Стефан Димитров Стефанов, рег. № 0412 0231
Консултант	инж. Елена Христова Георгиева, рег. № 0412 0232
Консултант	инж. Димитър Стефанов Димитров, рег. № 0412 0233
Консултант	инж. Васил Петков Василев, рег. № 0412 0234
Консултант	инж. Мария Георгиева Стоянова, рег. № 0412 0235
Консултант	инж. Георги Христов Георгиев, рег. № 0412 0236
Консултант	инж. Стефан Димитров Стефанов, рег. № 0412 0237
Консултант	инж. Елена Христова Георгиева, рег. № 0412 0238
Консултант	инж. Димитър Стефанов Димитров, рег. № 0412 0239
Консултант	инж. Васил Петков Василев, рег. № 0412 0240
Консултант	инж. Мария Георгиева Стоянова, рег. № 0412 0241
Консултант	инж. Георги Христов Георгиев, рег. № 0412 0242
Консултант	инж. Стефан Димитров Стефанов, рег. № 0412 0243
Консултант	инж. Елена Христова Георгиева, рег. № 0412 0244
Консултант	инж. Димитър Стефанов Димитров, рег. № 0412 0245
Консултант	инж. Васил Петков Василев, рег. № 0412 0246
Консултант	инж. Мария Георгиева Стоянова, рег. № 0412 0247
Консултант	инж. Георги Христов Георгиев, рег. № 0412 0248
Консултант	инж. Стефан Димитров Стефанов, рег. № 0412 0249
Консултант	инж. Елена Христова Георгиева, рег. № 0412 0250
Консултант	инж. Димитър Стефанов Димитров, рег. № 0412 0251
Консултант	инж. Васил Петков Василев, рег. № 0412 0252
Консултант	инж. Мария Георгиева Стоянова, рег. № 0412 0253
Консултант	инж. Георги Христов Георгиев, рег. № 0412 0254
Консултант	инж. Стефан Димитров Стефанов, рег. № 0412 0255
Консултант	инж. Елена Христова Георгиева, рег. № 0412 0256
Консултант	инж. Димитър Стефанов Димитров, рег. № 0412 0257
Консултант	инж. Васил Петков Василев, рег. № 0412 0258
Консултант	инж. Мария Георгиева Стоянова, рег. № 0412 0259
Консултант	инж. Георги Христов Георгиев, рег. № 0412 0260
Консултант	инж. Стефан Димитров Стефанов, рег. № 0412 0261
Консултант	инж. Елена Христова Георгиева, рег. № 0412 0262
Консултант	инж. Димитър Стефанов Димитров, рег. № 0412 0263
Консултант	инж. Васил Петков Василев, рег. № 0412 0264
Консултант	инж. Мария Георгиева Стоянова, рег. № 0412 0265
Консултант	инж. Георги Христов Георгиев, рег. № 0412 0266
Консултант	инж. Стефан Димитров Стефанов, рег. № 0412 0267
Консултант	инж. Елена Христова Георгиева, рег. № 0412 0268
Консултант	инж. Димитър Стефанов Димитров, рег. № 0412 0269
Консултант	инж. Васил Петков Василев, рег. № 0412 0270
Консултант	инж. Мария Георгиева Стоянова, рег. № 0412 0271
Консултант	инж. Георги Христов Георгиев, рег. № 0412 0272
Консултант	инж. Стефан Димитров Стефанов, рег. № 0412 0273
Консултант	инж. Елена Христова Георгиева, рег. № 0412 0274
Консултант	инж. Димитър Стефанов Димитров, рег. № 0412 0275
Консултант	инж. Васил Петков Василев, рег. № 0412 0276
Консултант	инж. Мария Георгиева Стоянова, рег. № 0412 0277
Консултант	инж. Георги Христов Георгиев, рег. № 0412 0278
Консултант	инж. Стефан Димитров Стефанов, рег. № 0412 0279
Консултант	инж. Елена Христова Георгиева, рег. № 0412 0280
Консултант	инж. Димитър Стефанов Димитров, рег. № 0412 0281
Консултант	инж. Васил Петков Василев, рег. № 0412 0282
Консултант	инж. Мария Георгиева Стоянова, рег. № 0412 0283
Консултант	инж. Георги Христов Георгиев, рег. № 0412 0284
Консултант	инж. Стефан Димитров Стефанов, рег. № 0412 0285
Консултант	инж. Елена Христова Георгиева, рег. № 0412 0286
Консултант	инж. Димитър Стефанов Димитров, рег. № 0412 0287
Консултант	инж. Васил Петков Василев, рег. № 0412 0288
Консултант	инж. Мария Георгиева Стоянова, рег. № 0412 0289
Консултант	инж. Георги Христов Георгиев, рег. № 0412 0290
Консултант	инж. Стефан Димитров Стефанов, рег. № 0412 0291
Консултант	инж. Елена Христова Георгиева, рег. № 0412 0292
Консултант	инж. Димитър Стефанов Димитров, рег. № 0412 0293
Консултант	инж. Васил Петков Василев, рег. № 0412 0294
Консултант	инж. Мария Георгиева Стоянова, рег. № 0412 0295
Консултант	инж. Георги Христов Георгиев, рег. № 0412 0296
Консултант	инж. Стефан Димитров Стефанов, рег. № 0412 0297
Консултант	инж. Елена Христова Георгиева, рег. № 0412 0298
Консултант	инж. Димитър Стефанов Димитров, рег. № 0412 0299
Консултант	инж. Васил Петков Василев, рег. № 0412 0300
Консултант	инж. Мария Георгиева Стоянова, рег. № 0412 0301
Консултант	инж. Георги Христов Георгиев, рег. № 0412 0302
Консултант	инж. Стефан Димитров Стефанов, рег. № 0412 0303
Консултант	инж. Елена Христова Георгиева, рег. № 0412 0304
Консултант	инж. Димитър Стефанов Димитров, рег. № 0412 0305
Консултант	инж. Васил Петков Василев, рег. № 0412 0306
Консултант	инж. Мария Георгиева Стоянова, рег. № 0412 0307
Консултант	инж. Георги Христов Георгиев, рег. № 0412 0308
Консултант	инж. Стефан Димитров Стефанов, рег. № 0412 0309
Консултант	инж. Елена Христова Георгиева, рег. № 0412 0310
Консултант	инж. Димитър Стефанов Димитров, рег. № 0412 0311
Консултант	инж. Васил Петков Василев, рег. № 0412 0312
Консултант	инж. Мария Георгиева Стоянова, рег. № 0412 0313
Консултант	инж. Георги Христов Георгиев, рег. № 0412 0314
Консултант	инж. Стефан Димитров Стефанов, рег. № 0412 0315
Консултант	инж. Елена Христова Георгиева, рег. № 0412 0316
Консултант	инж. Димитър Стефанов Димитров, рег. № 0412 0317
Консултант	инж. Васил Петков Василев, рег. № 0412 0318
Консултант	инж. Мария Георгиева Стоянова, рег. № 0412 0319
Консултант	инж. Георги Христов Георгиев, рег. № 0412 0320
Консултант	инж. Стефан Димитров Стефанов, рег. № 0412 0321
Консултант	инж. Елена Христова Георгиева, рег. № 0412 0322
Консултант	инж. Димитър Стефанов Димитров, рег. № 0412 0323
Консултант	инж. Васил Петков Василев, рег. № 0412 0324
Консултант	инж. Мария Георгиева Стоянова, рег. № 0412 0325
Консултант	инж. Георги Христов Георгиев, рег. № 0412 0326
Консултант	инж. Стефан Димитров Стефанов, рег. № 0412 0327
Консултант	инж. Елена Христова Георгиева, рег. № 0412 0328
Консултант	инж. Димитър Стефанов Димитров, рег. № 0412 0329
Консултант	инж. Васил Петков Василев, рег. № 0412 0330
Консултант	инж. Мария Георгиева Стоянова, рег. № 0412 0331
Консултант	инж. Георги Христов Георгиев, рег. № 0412 0332
Консултант	инж. Стефан Димитров Стефанов, рег. № 0412 0333
Консултант	инж. Елена Христова Георгиева, рег. № 0412 0334
Консултант	инж. Димитър Стефанов Димитров, рег. № 0412 0335
Консултант	инж. Васил Петков Василев, рег. № 0412 0336
Консултант	инж. Мария Георгиева Стоянова, рег. № 0412 0337
Консултант	инж. Георги Христов Георгиев, рег. № 0412 0338
Консултант	инж. Стефан Димитров Стефанов, рег. № 0412 0339
Консултант	инж. Елена Христова Георгиева, рег. № 0412 0340
Консултант	инж. Димитър Стефанов Димитров, рег. № 0412 0341
Консултант	инж. Васил Петков Василев, рег. № 0412 0342
Консултант	инж. Мария Георгиева Стоянова, рег. № 0412 0343
Консултант	инж. Георги Христов Георгиев, рег. № 0412 0344
Консултант	инж. Стефан Димитров Стефанов, рег. № 0412 0345
Консултант	инж. Елена Христова Георгиева, рег. № 0412 0346
Консултант	инж. Димитър Стефанов Димитров, рег. № 0412 0347
Консултант	инж. Васил Петков Василев, рег. № 0412 0348
Консултант	инж. Мария Георгиева Стоянова, рег. № 0412 0349
Консултант	инж. Георги Христов Георгиев, рег. № 0412 0350
Консултант	инж. Стефан Димитров Стефанов, рег. № 0412 0351
Консултант	инж. Елена Христова Георгиева, рег. № 0412 0352
Консултант	инж. Димитър Стефанов Димитров, рег. № 0412 0353
Консултант	инж. Васил Петков Василев, рег. № 0412 0354
Консултант	инж. Мария Георгиева Стоянова, рег. № 0412 0355
Консултант	инж. Георги Христов Георгиев, рег. № 0412 0356
Консултант	инж. Стефан Димитров Стефанов, рег. № 0412 0357
Консултант	инж. Елена Христова Георгиева, рег. № 0412 0358
Консултант	инж. Димитър Стефанов Димитров, рег. № 0412 0359
Консултант	инж. Васил Петков Василев, рег. № 0412 0360
Консултант	инж. Мария Георгиева Стоянова, рег. № 0412 0361
Консултант	инж. Георги Христов Георгиев, рег. № 0412 0362
Консултант	инж. Стефан Димитров Стефанов, рег. № 0412 0363
Консултант	инж. Елена Христова Георгиева, рег. № 0412 0364
Консултант	инж. Димитър Стефанов Димитров, рег. № 0412 0365
Консултант	инж. Васил Петков Василев, рег. № 0412 0366
Консултант	инж. Мария Георгиева Стоянова, рег. № 0412 0367
Консултант	инж. Георги Христов Георгиев, рег. № 0412 0368
Консултант	инж. Стефан Димитров Стефанов, рег. № 0412 0369
Консултант	инж. Елена Христова Георгиева, рег. № 0412 0370
Консултант	инж. Димитър Стефанов Димитров, рег. № 0412 0371
Консултант	инж. Васил Петков Василев, рег. № 0412 0372
Консултант	инж. Мария Георгиева Стоянова, рег. № 0412 0373
Консултант	инж. Георги Христов Георгиев, рег. № 0412 0374
Консултант	инж. Стефан Димитров Стефанов, рег. № 0412 0375
Консултант	инж. Елена Христова Георгиева, рег. № 0412 0376
Консултант	инж. Димитър Стефанов Димитров, рег. № 0412 0377
Консултант	инж. Васил Петков Василев, рег. № 0412 0378
Консултант	инж. Мария Георгиева Стоянова, рег. № 0412 0379
Консултант	инж. Георги Христов Георгиев, рег. № 0412 0380
Консултант	инж. Стефан Димитров Стефанов, рег. № 0412 0381
Консултант	инж. Елена Христова Георгиева, рег. № 0412 0382
Консултант	инж. Димитър Стефанов Димитров, рег. № 0412 0383
Консултант	инж. Васил Петков Василев, рег. № 0412 0384
Консултант	инж. Мария Георгиева Стоянова, рег. № 0412 0385
Консултант	инж. Георги Христов Георгиев, рег. № 0412 0386
Консултант	инж. Стефан Димитров Стефанов, рег. № 0412 0387
Консултант	инж. Елена Христова Георгиева, рег. № 0412 0388
Консултант	инж. Димитър Стефанов Димитров, рег. № 0412 0389
Консултант	инж. Васил Петков Василев, рег. № 0412 0390
Консултант	инж. Мария Георгиева Стоянова, рег. № 0412 0391
Консултант	инж. Георги Христов Георгиев, рег. № 0412 0392
Консултант	инж. Стефан Димитров Стефанов, рег. № 0412 0393
Консултант	инж. Елена Христова Георгиева, рег. № 0412 0394
Консултант	инж. Димитър Стефанов Димитров, рег. № 0412 0395
Консултант	инж. Васил Петков Василев, рег. № 0412 0396
Консултант	инж. Мария Георгиева Стоянова, рег. № 0412 0397
Консултант	инж. Георги Христов Георгиев, рег. № 0412 0398
Консултант	инж. Стефан Димитров Стефанов, рег. № 0412 0399
Консултант	инж. Елена Христова Георгиева, рег. № 0412 0400
Консултант	инж. Димитър Стефанов Димитров, рег. № 0412 0401
Консултант	инж. Васил Петков Василев, рег. № 0412 0402
Консултант	инж. Мария Георгиева Стоянова, рег. № 0412 0403
Консултант	инж. Георги Христов Георгиев, рег. № 0412 0404
Консултант	инж. Стефан Димитров Стефанов, рег. № 0412 0405
Консултант	инж. Елена Христова Георгиева, рег. № 0412 0406
Консултант	инж. Димитър Стефанов Димитров, рег. № 0412 0407
Консултант	инж. Васил Петков Василев, рег. № 0412 0408
Консултант	инж. Мария Георгиева Стоянова, рег. № 0412 0409
Консултант	инж. Георги Христов Георгиев, рег. № 0412 0410
Консултант	инж. Стефан Димитров Стефанов, рег. № 0412 0411
Консултант	инж. Елена Христова Георгиева, рег. № 0412 0412
Консултант	инж. Димитър Стефанов Димитров, рег. № 0412 0413
Консултант	инж. Васил Петков Василев, рег. № 0412 0414
Консултант	инж. Мария Георгиева Стоянова, рег. № 0412 0415
Консултант	инж. Георги Христов Георгиев, рег. № 0412 0416
Консултант	инж. Стефан Димитров Стефанов, рег. № 0412 0417
Консултант	инж. Елена Христова Георгиева, рег. № 0412 0418
Консултант	инж. Димитър Стефанов Димитров, рег. № 0412 0419
Консултант	инж. Васил Петков Василев, рег. № 0412 0420
Консултант	инж. Мария Георгиева Стоянова, рег. № 0412 0421
Консултант	инж. Георги Христов Георгиев, рег. № 0412 0422
Консултант	инж. Стефан Димитров Стефанов, рег. № 0412 0423
Консултант	инж. Елена Христова Георгиева, рег. № 0412 0424
Консултант	инж. Димитър Стефанов Димитров, рег. № 0412 0425
Консултант	инж. Васил Петков Василев, рег. № 0412 0426
Консултант	инж. Мария Георгиева Стоянова, рег. № 0412 0427
Консултант	инж. Георги Христов Георгиев, рег. № 0412 0428
Консултант	инж. Стефан Димитров Стефанов, рег. № 0412 0429
Консултант	инж. Елена Христова Георгиева, рег. № 0412 0430
Консултант	инж. Димитър Стефанов Димитров, рег. № 0412 0431
Консултант	инж. Васил Петков Василев, рег. № 0412 0432
Консултант	инж. Мария Георгиева Стоянова, рег. № 0412 0433
Консултант	инж. Георги Христов Георгиев, рег. № 0412 0434
Консултант	инж. Стефан Димитров Стефанов, рег. № 0412 0435
Консултант	инж. Елена Христова Георгиева, рег. № 0412 0436
Консултант	инж. Димитър Стефанов Димитров, рег. № 0412 0437
Консултант	инж. Васил Петков Василев, рег. № 0412 0438
Консултант	инж. Мария Георгиева Стоянова, рег. № 0412 0439
Консултант	инж. Георги Христов Георгиев, рег. № 0412 0440
Консултант	инж. Стефан Димитров Стефанов, рег. № 0412 0441
Консултант	инж. Елена Христова Георгиева, рег. № 0412 0442
Консултант	инж. Димитър Стефанов Димитров, рег. № 0412 0443
Консултант	инж. Васил Петков Василев, рег. № 0412 0444
Консултант	инж. Мария Георгиева Стоянова, рег. № 0412 0445
Консултант	инж. Георги Христов Георгиев, рег. № 0412 0446
Консултант	инж. Стефан Димитров Стефанов, рег. № 0412 0447
Консултант	инж. Елена Христова Георгиева, рег. № 0412 0448
Консултант	инж. Димитър Стефанов Димитров, рег. № 0412 0449
Консултант	инж. Васил Петков Василев, рег. № 0412 0450
Консултант	инж. Мария Георгиева Стоянова, рег. № 0412 0451
Консултант	инж. Георги Христов Георгиев, рег. № 0412 0452
Консултант	инж. Стефан Димитров Стефанов, рег. № 0412 0453
Консултант	инж. Елена Христова Георгиева, рег. № 0412 0454
Консултант	инж. Димитър Стефанов Димитров, рег. № 0412 0455
Консултант	инж. Васил Петков Василев, рег. № 0412 0456
Консултант	инж. Мария Георгиева Сто



Ъ - ъмтлл

Фтлмтлл	Цъбьмтлл фтлмтлл	Цъбьмтлл фтлмтлл тмтлл	Цъмтлл фтлмтлл
Ъ 29Ъ	44.5 ъ²	5.2 ъ²	49.73ъ²
Ъ 3Ъ3	132.9 ъ²	14.0 ъ²	146.9 ъ²
Ъ 313	81.3 ъ²	10.4 ъ²	91.7 ъ²
Ъ 32Ъ	137.6 ъ²	12.8 ъ²	150.4 ъ²
Хъвл:	**396.3 ъ²**	**42.4 ъ²**	**438.7 ъ²**

Лтлмтлл тмтлл фтлмтлл	482.7 ъ²
Фтлмтлл лъмтлл лъбьмтлл	2.5 ъ²
Лтлмтлл тмтлл	27.2 ъ²
Лъбьмтлл	14.3 ъ²
Фтлмтлл лъмтлл	17.1 ъ²
Фтлмтлл лъмтлл тмтлл	**291.6 ъ²**
Фтлмтлл лъмтлл	2.3 ъ²
Лтлмтлл	17.1 ъ²

Ъмтлл лъмтлл фтлмтлл лъмтлл лъбьмтлл фтлмтлл тмтлл лъмтлл лъбьмтлл лъмтлл лъмтлл лъ

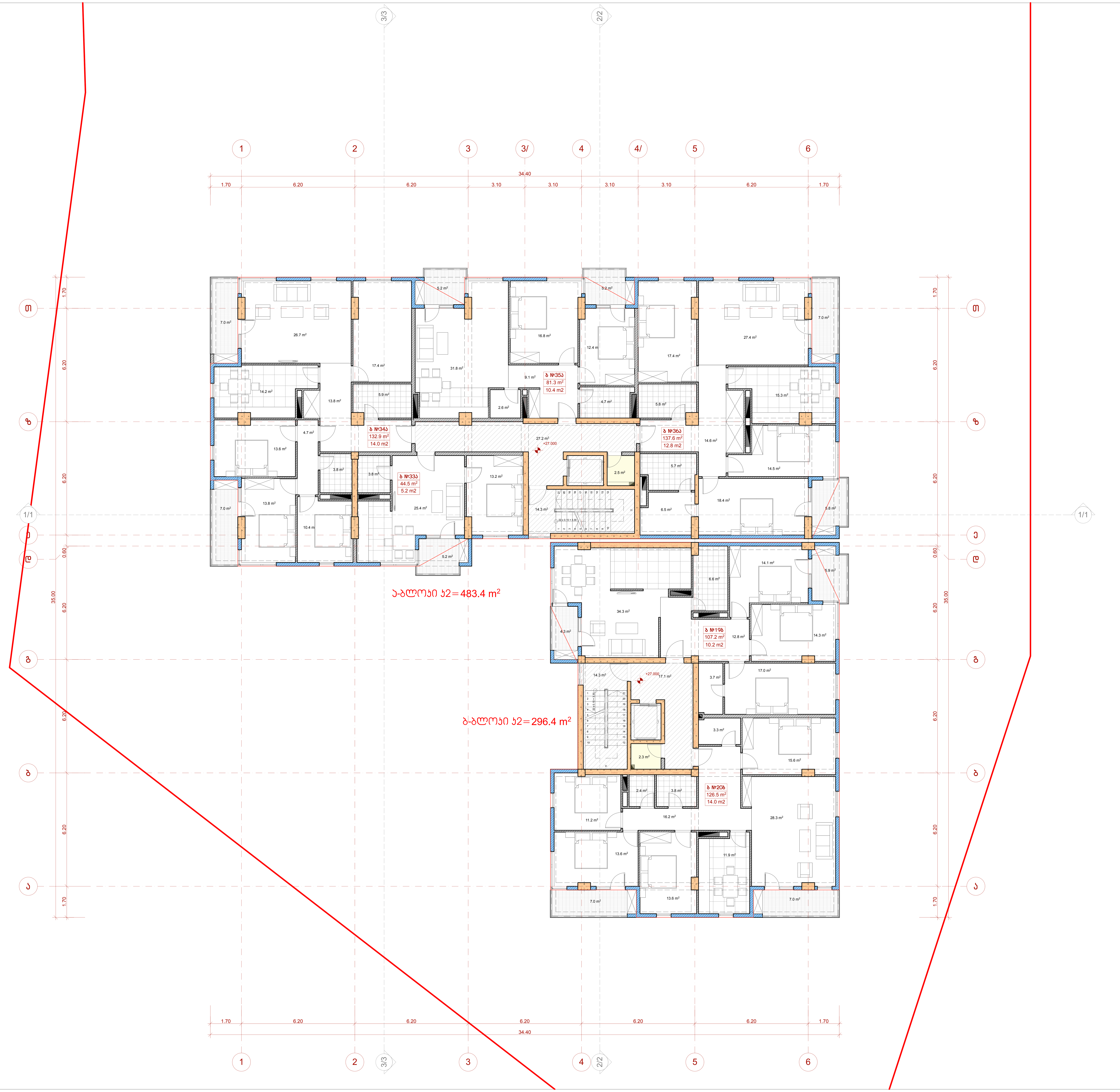



ტექნიკურ-ეკონომიკური მაჩვენებლები:

ა - ბლოკი			
დასახელება	საცხოვრებელი ფართობი	საზაფხულო ფართობი	საერთო ფართობი
ბ 33ა	44.5 მ^2	5.2 მ^2	49.7მ^2
ბ 34ა	132.9 მ^2	14.0 მ^2	146.9 მ^2
ბ 35ა	81.3 მ^2	10.4 მ^2	91.7 მ^2
ბ 36ა	137.6 მ^2	12.8 მ^2	150.4 მ^2
ჯამი:	**396.3 მ^2**	**42.4 მ^2**	**438.7 მ^2**
კიბის უჯრედი			14.3 მ^2
ლიფტის ჰოლი			27.2 მ^2
დამხმარე სათავსი			2.5 მ^2
სართულის საერთო ფართობი			**482.7 მ^2**

ბ - ბლოკი			
დასახელება	საცხოვრებელი ფართობი	საზაფხულო ფართობი	საერთო ფართობი
ბ 19ბ	107.2 მ^2	10.2 მ^2	117.4 მ^2
ბ 20ბ	126.5 მ^2	14.0 მ^2	140.5 მ^2
ჯამი:	**233.7 მ^2**	**24.2 მ^2**	**257.9 მ^2**
კიბის უჯრედი			14.3 მ^2
ლიფტის ჰოლი			17.1 მ^2
დამხმარე სათავსი			2.3 მ^2
სართულის საერთო ფართობი			**291.6 მ^2**

სართულის განაშენიანების ინტენსივობის ფართობი ჯ2=779.8

პირობითი ნიშნები

- მიწის ნაკვეთის საზღვარი
- +27.000 არქიტექტურული ნიშნული
- ჭრილის ხაზი (1-1)
- ბ I-1 / 70.8 მ^2 / 38.2 მ^2 — ბინის ნუმერაცია / ფართი შიდა კონტურზე / საზაფხულო ფართობი

N 0 1 2 3 4 5 6 7 8 9

პროექტის სახელწოდება

ქ. თბილისში, ნუცუბიძის ქუჩისა და ინტენსიფიკაციის გზას შორის არსებულ მიწის ნაკვეთზე (ნაკ. №001.296) მრავალბინიანი საცხოვრებელი კომპლექსის №9 კორპუსის კორექტირებული პროექტი

EPIC DESIGN

შპს "ეპიკ დიზაინი"
მის.: ქ. თბილისი, მაზნიაშვილის ქ. №4
საიდენტიფიკაციო კოდი: 404466289

თანამდებობა	გვარი	ხელმოწერა	თარიღი
დირექტორი	ნ. სიხარულიძე		
პრ. ავტორები	ნ. სიხარულიძე		
	ა. ჯობავა		
მასშტაბი	1:100	9 სართულის გეგმა +27.000 ნიშნულზე	
თარიღი			
სტადია		ფურცლები	ფურცელი
პროექტი		28	ა-11



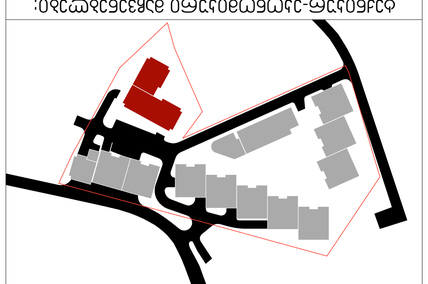

Ситуационна скица за разположение на сградата в поземления имот

Ъ - ѣмтмлл			
Функционална единица	Цъбличка площ на помещенията	Чиста площ на помещенията	Застроена площ
Ъ 373	44.5 m²	5.2 m²	49.73m²
Ъ 383	132.9 m²	14.0 m²	146.9 m²
Ъ 393	81.3 m²	10.4 m²	91.7 m²
Ъ 405	137.6 m²	12.8 m²	150.4 m²
ХЪЫЛ:	**396.3 m²**	**42.4 m²**	**438.7 m²**
ЛЪЫЛ ЪЖЕЛЕЛ			14.3 m²
ЛЕЛЕЛЕЛЕЛ ЛЕЛЕЛЕЛЕЛЕЛ			27.2 m²
ЛЕЛЕЛЕЛЕЛЕ



Ситуационна скица

Имот с идентификатор 07079.501.2964 по КККР на гр. Пловдив, ул. „Ген. Данаил Николаев" № 9

Разпределение на помещенията по етажи

Етаж	Апартамент	Брой стаи	Разгъната площ
Сутерен	Общо		1 011.2 m²
Партер	Ап. 1	3-стаен	96.4 m²
	Ап. 2	2-стаен	68.2 m²
	Ап. 3	3-стаен	102.6 m²
Етаж 1	Ап. 4	3-стаен	96.4 m²
	Ап. 5	2-стаен	68.2 m²
	Ап. 6	3-стаен	102.6 m²
Етаж 2	Ап. 7	3-стаен	96.4 m²
	Ап. 8	2-стаен	68.2 m²
	Ап. 9	3-стаен	102.6 m²
Етаж 3	Ап. 10	3-стаен	96.4 m²
	Ап. 11	2-стаен	68.2 m²
	Ап. 12	3-стаен	102.6 m²
Общо:			1 779.8 m²

Застроена площ

Етаж	Площ
Сутерен	779.8 m²
Партер	779.8 m²
Етаж 1	779.8 m²
Етаж 2	779.8 m²
Етаж 3	779.8 m²
Общо:	3 899.0 m²

Разгъната площ

Етаж	Площ
Сутерен	1 011.2 m²
Партер	779.8 m²
Етаж 1	779.8 m²
Етаж 2	779.8 m²
Етаж 3	779.8 m²
Общо:	4 129.4 m²

Разгъната площ на апартаментите

Апартамент	Площ
Ап. 1	96.4 m²
Ап. 2	68.2 m²
Ап. 3	102.6 m²
Ап. 4	96.4 m²
Ап. 5	68.2 m²
Ап. 6	102.6 m²
Ап. 7	96.4 m²
Ап. 8	68.2 m²
Ап. 9	102.6 m²
Ап. 10	96.4 m²
Ап. 11	68.2 m²
Ап. 12	102.6 m²
Общо:	1 113.6 m²

Разгъната площ на общите части

Вид	Площ
Стълбищна клетка	17.1 m²
Асансьорна шахта	2.3 m²
Общо разгъната площ на общите части	291.6 m²

Площ на терасите

Апартамент	Площ
Ап. 1	14.3 m²
Ап. 2	10.2 m²
Ап. 3	14.3 m²
Ап. 4	14.3 m²
Ап. 5	10.2 m²
Ап. 6	14.3 m²
Ап. 7	14.3 m²
Ап. 8	10.2 m²
Ап. 9	14.3 m²
Ап. 10	14.3 m²
Ап. 11	10.2 m²
Ап. 12	14.3 m²
Общо:	153.0 m²

Площ на паркоместата

Вид	Площ
Паркоместа	1 482.7 m²
Общо площ на паркоместата	1 482.7 m²

Ситуация

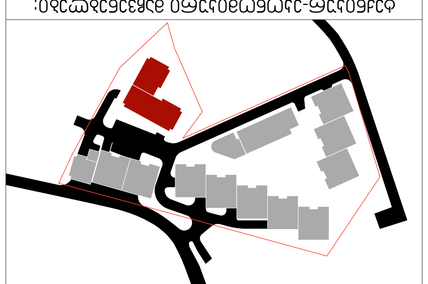

Легенда

- Граница на имота
- +33.600 Денивелация спрямо нулата на строежа
- Ж-Ж Разрез
- Ап. 1 Апартамент
- Ст. Стълбищна клетка
- Ас. Асансьорна шахта
- Т. Тераса
- Ос. Ос

Експликация

Помещение	Площ
Антре	17.1 m²
Коридор	2.3 m²
Общо разгъната площ на помещенията	291.6 m²

Застроена площ 779.8 m²

Забележки

1. Всички размери са в метри, освен ако не е посочено друго.
2. Котата на нулата на строежа е +33.600 спрямо Балтийската нивелачна система.
3. Разгънатата площ е изчислена съгласно ЗУТ.

Проектант:	инж. Ангел Стоянов Ангелов, рег. № 04446289
Адрес:	гр. Пловдив, ул. „Васил Априлов" № 44, ап. 7
Мащаб:	1:100
Дата:	11 юни 2026 г.
Фаза:	Идеен проект
Лист:	28
Листа:	3



Зона 1 – 483.4 m²

Помещение	Площадь, м²
№ 452	44.5 m²
№ 453	5.2 m²
№ 454	132.9 m²
№ 455	14.0 m²
№ 456	126.5 m²
№ 457	14.0 m²
№ 458	107.2 m²
№ 459	10.2 m²
№ 460	137.6 m²
№ 461	12.8 m²
№ 462	81.3 m²
№ 463	10.4 m²
Итого:	**483.4 m²**

Зона 2 – 296.4 m²

Помещение	Площадь, м²
№ 464	14.3 m²
№ 465	6.6 m²
№ 466	14.1 m²
№ 467	5.2 m²
№ 468	14.3 m²
№ 469	17.1 m²
№ 470	2.3 m²
№ 471	291.6 m²

Площадь зоны: 779.8 m²

Экспликация помещений

Зона 1 – 483.4 m²

Помещение	Площадь помещения, м²	Площадь с коэффициентом	Категория помещения
№ 452	44.5 m²	5.2 m²	Б
№ 453	132.9 m²	14.0 m²	Б
№ 454	126.5 m²	14.0 m²	Б
№ 455	107.2 m²	10.2 m²	Б
№ 456	137.6 m²	12.8 m²	Б
№ 457	81.3 m²	10.4 m²	Б
Итого:	**396.3 m²**	**42.4 m²**	**438.7 m²**
Площадь здания			14.3 m²
Площадь зоны			27.2 m²
Площадь с коэффициентом			2.5 m²
Площадь с коэффициентом и коэффициентом площади			**482.7 m²**

Зона 2 – 296.4 m²

Помещение	Площадь помещения, м²	Площадь с коэффициентом	Категория помещения
№ 458	107.2 m²	10.2 m²	Б
№ 459	126.5 m²	14.0 m²	Б
Итого:	**233.7 m²**	**24.2 m²**	**257.9 m²**
Площадь здания			14.3 m²
Площадь зоны			17.1 m²
Площадь с коэффициентом			2.3 m²
Площадь с коэффициентом и коэффициентом площади			**291.6 m²**

Площадь здания: 779.8 m²

Экспликация помещений

Помещение	Площадь помещения, м²	Площадь с коэффициентом	Категория помещения
№ 452	44.5 m²	5.2 m²	Б
№ 453	132.9 m²	14.0 m²	Б
№ 454	126.5 m²	14.0 m²	Б
№ 455	107.2 m²	10.2 m²	Б
№ 456	137.6 m²	12.8 m²	Б
№ 457	81.3 m²	10.4 m²	Б
Итого:	**396.3 m²**	**42.4 m²**	**438.7 m²**
Площадь здания			14.3 m²
Площадь зоны			27.2 m²
Площадь с коэффициентом			2.5 m²
Площадь с коэффициентом и коэффициентом площади			**482.7 m²**



ЗАСТРОЙКА ЦЕНТРАЛНА ЧАСТ

ПЛАН ЗА ОРГАНИЗАЦИЯ, ОБЗОРЕНИ ДЕЙНОСТИ ПЛАНИРАНИ ЗА ОБЕКТ ПРЕДВИДЕНИ ЗА ЗАСТРОЯВАНЕ ПЛАНИРАНИ ЗА ПОДЗЕМНА ЕТАЖНА ЕТАЖНОСТ ПЛАНИРАНИ ЗА ПОДЗЕМНИ ЕТАЖИ ПЛАНИРАНИ ЗА ПЛАНИРАНИ ЗА ПЛАНИРАНИ ЗА

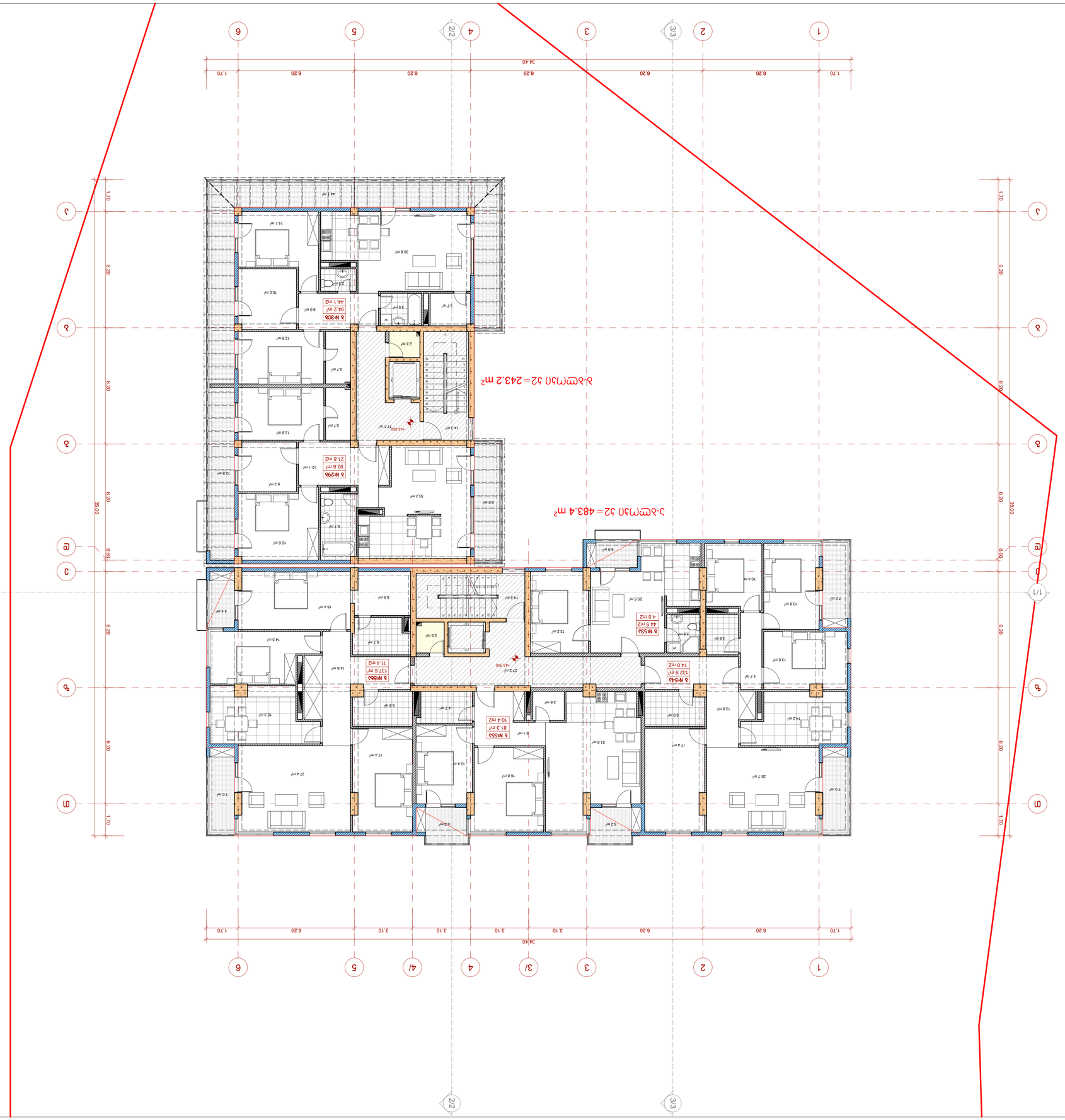

Экспликация помещений

Номер помещения	Наименование помещения	Площадь, м²
1	Тамбур	17.1
2	Коридор	2.3
3	Жилая комната	287.4
4	Жилая комната	187.8
5	Кухня-гостиная	66.9
6	Санузел	14.3
7	Прихожая	17.1
8	Коридор	2.3
9	Жилая комната	44.1
10	Кухня-гостиная	93.6
11	Санузел	21.8
12	Санузел	4.0
13	Жилая комната	132.9
14	Коридор	10.4
15	Жилая комната	137.6
16	Кухня-гостиная	81.3
17	Санузел	4.0
18	Жилая комната	44.5
19	Коридор	14.0
20	Жилая комната	396.3
21	Кухня-гостиная	39.8
22	Санузел	2.5
23	Коридор	27.2
24	Кухня-гостиная	94.2
25	Санузел	2.4
26	Санузел	3.9
27	Коридор	8.6
28	Жилая комната	44.1
29	Коридор	12.8
30	Жилая комната	3.7
31	Коридор	2.3
32	Жилая комната	12.8
33	Жилая комната	3.7
34	Коридор	12.8
35	Жилая комната	8.2
36	Санузел	3.2
37	Жилая комната	30.2
38	Санузел	6.7
39	Коридор	15.6
40	Жилая комната	30.8
41	Санузел	2.4
42	Жилая комната	10.0
43	Коридор	14.1
44	Санузел	3.2
45	Жилая комната	9.0
46	Коридор	44

Ведомость помещений

Номер помещения	Наименование помещения	Площадь, м²
1	Тамбур	17.1
2	Коридор	2.3
3	Жилая комната	287.4
4	Жилая комната	187.8
5	Кухня-гостиная	66.9
6	Санузел	14.3
7	Прихожая	17.1
8	Коридор	2.3
9	Жилая комната	44.1
10	Кухня-гостиная	93.6
11	Санузел	21.8
12	Санузел	4.0
13	Жилая комната	132.9
14	Коридор	10.4
15	Жилая комната	137.6
16	Кухня-гостиная	81.3
17	Санузел	4.0
18	Жилая комната	44.5
19	Коридор	14.0
20	Жилая комната	396.3
21	Кухня-гостиная	39.8
22	Санузел	2.5
23	Коридор	27.2
24	Кухня-гостиная	94.2
25	Санузел	2.4
26	Санузел	3.9
27	Коридор	8.6
28	Жилая комната	44.1
29	Коридор	12.8
30	Жилая комната	3.7
31	Коридор	2.3
32	Жилая комната	12.8
33	Жилая комната	3.7
34	Коридор	12.8
35	Жилая комната	8.2
36	Санузел	3.2
37	Жилая комната	30.2
38	Санузел	6.7
39	Коридор	15.6
40	Жилая комната	30.8
41	Санузел	2.4
42	Жилая комната	10.0
43	Коридор	14.1
44	Санузел	3.2
45	Жилая комната	9.0
46	Коридор	44

Экспликация помещений

Номер помещения	Наименование помещения	Площадь, м²
1	Тамбур	14.3
2	Коридор	27.2
3	Жилая комната	396.3
4	Кухня-гостиная	39.8
5	Санузел	2.5
6	Санузел	4.0
7	Коридор	10.4
8	Жилая комната	137.6
9	Кухня-гостиная	81.3
10	Санузел	4.0
11	Жилая комната	44.5
12	Коридор	14.0
13	Жилая комната	132.9
14	Кухня-гостиная	93.6
15	Санузел	21.8
16	Санузел	4.0
17	Жилая комната	44.1
18	Кухня-гостиная	94.2
19	Санузел	2.4
20	Санузел	3.9
21	Коридор	8.6
22	Жилая комната	44.1
23	Коридор	12.8
24	Жилая комната	3.7
25	Коридор	2.3
26	Жилая комната	12.8
27	Жилая комната	3.7
28	Коридор	12.8
29	Жилая комната	8.2
30	Санузел	3.2
31	Жилая комната	30.2
32	Санузел	6.7
33	Коридор	15.6
34	Жилая комната	30.8
35	Санузел	2.4
36	Жилая комната	10.0
37	Коридор	14.1
38	Санузел	3.2
39	Жилая комната	9.0
40

1. ՀՀՇՀՀՄԵՄՆ ՊՈՒՐԱԿԱՆ ՀԱՄԱՁԱՅՆՈՒԹՅԱՆ ՀԱՄԱՐ ՆԱԽԱՏԵՍՎԱԾ ՀԱՍԱՐԱԿԱԿԱՆ ՀԱՐԿԵՐ ԵՎ ՄԱՍՆԱԳԻՏԱԿԱՆ ԼՈՒԾՈՒՄՆԵՐ:

ՀԱՄԱՐ ՆԱԽԱՏԵՍՎԱԾ ՀԱՍԱՐԱԿԱԿԱՆ ՀԱՐԿԵՐ ԵՎ ՄԱՍՆԱԳԻՏԱԿԱՆ ԼՈՒԾՈՒՄՆԵՐ:

ՀՀՇՀՀՄԵՄՆ ՊՈՒՐԱԿԱՆ ՀԱՄԱՁԱՅՆՈՒԹՅԱՆ ՀԱՄԱՐ ՆԱԽԱՏԵՍՎԱԾ ՀԱՍԱՐԱԿԱԿԱՆ ՀԱՐԿԵՐ ԵՎ ՄԱՍՆԱԳԻՏԱԿԱՆ ԼՈՒԾՈՒՄՆԵՐ	
ՀՀՇՀՀՄԵՄՆ ՊՈՒՐԱԿԱՆ ՀԱՄԱՁԱՅՆՈՒԹՅԱՆ ՀԱՄԱՐ ՆԱԽԱՏԵՍՎԱԾ ՀԱՍԱՐԱԿԱԿԱՆ ՀԱՐԿԵՐ ԵՎ ՄԱՍՆԱԳԻՏԱԿԱՆ ԼՈՒԾՈՒՄՆԵՐ	220.3 մ²
ՀԱՍԱՐԱԿԱԿԱՆ ՕԳՏԱԳՈՐԾՎՈՂ ՄԱՍԻ ՄԱԿԵՐԵՍ	183.3 մ²
ՊԱՐՈՒՍԱՅՈՂ ՄԱՍԻ ՄԱԿԵՐԵՍ	21.6 մ²
ՀՈՂԱՄԱՍԻ ՄԱԿԵՐԵՍ	15.4 մ²
ՀՀՇՀՀՄԵՄՆ ՊՈՒՐԱԿԱՆ ՀԱՄԱՁԱՅՆՈՒԹՅԱՆ ՀԱՄԱՐ ՆԱԽԱՏԵՍՎԱԾ ՀԱՍԱՐԱԿԱԿԱՆ ՀԱՐԿԵՐ ԵՎ ՄԱՍՆԱԳԻՏԱԿԱՆ ԼՈՒԾՈՒՄՆԵՐ	**483.1 մ²**

ՀՀՇՀՀՄԵՄՆ ՊՈՒՐԱԿԱՆ ՀԱՄԱՁԱՅՆՈՒԹՅԱՆ ՀԱՄԱՐ ՆԱԽԱՏԵՍՎԱԾ ՀԱՍԱՐԱԿԱԿԱՆ ՀԱՐԿԵՐ ԵՎ ՄԱՍՆԱԳԻՏԱԿԱՆ ԼՈՒԾՈՒՄՆԵՐ			
ԱՀՀ	**387.0 մ²**	**52.1 մ²**	**439.1 մ²**
6 ԱՐՁ	137.6 մ²	12.8 մ²	150.4 մ²
5 ՏՂԱ	72.0 մ²	20.1 մ²	92.1 մ²
5 ՏՀՁ	132.9 մ²	14.0 մ²	146.9 մ²
5 ՏՀՅ	44.5 մ²	5.2 մ²	49.78²
ՀՀՇՀՀՄԵՄՆ ՊՈՒՐԱԿԱՆ ՀԱՄԱՁԱՅՆՈՒԹՅԱՆ ՀԱՄԱՐ ՆԱԽԱՏԵՍՎԱԾ ՀԱՍԱՐԱԿԱԿԱՆ ՀԱՐԿԵՐ ԵՎ ՄԱՍՆԱԳԻՏԱԿԱՆ ԼՈՒԾՈՒՄՆԵՐ			
1 - ԱՐՁԱՆ			

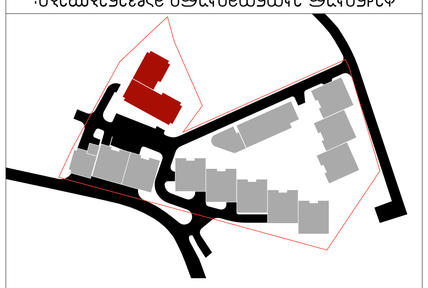

ՀՀՇՀՀՄԵՄՆ ՊՈՒՐԱԿԱՆ ՀԱՄԱՁԱՅՆՈՒԹՅԱՆ ՀԱՄԱՐ ՆԱԽԱՏԵՍՎԱԾ ՀԱՍԱՐԱԿԱԿԱՆ ՀԱՐԿԵՐ ԵՎ ՄԱՍՆԱԳԻՏԱԿԱՆ ԼՈՒԾՈՒՄՆԵՐ:

ՅՈՒՄԲՈՒՄ ԳՈՒՅՔԱՅԻՆ

ՀՈՂԱՄԱՍԻ ՍԱՀՄԱՆԱՅԻՆ ԳԾԱՅԻՆ ԿԵՏ

+46.800

ՅՈՒՄԲՈՒՄ ԳՈՒՅՔԱՅԻՆ ՕԲՅԵԿՏԻ ՄԱՍՆԱԿԻ ՀԱՄԱՐԸ

ՀՈՂԱՄԱՍԻ ՍԱՀՄԱՆԱՅԻՆ ԳԾԱՅԻՆ ԿԵՏ

ՀՈՂԱՄԱՍԻ ՍԱՀՄԱՆԱՅԻՆ ԿԵՏԻ ՇԱՐՈՒՆԱԿԱԿԱՆ ՀԵՌԱՎՈՐՈՒԹՅՈՒՆ

ՀՈՂԱՄԱՍԻ ՍԱՀՄԱՆԱՅԻՆ ԿԵՏԻ ՇԱՐՈՒՆԱԿԱԿԱՆ ՀԵՌԱՎՈՐՈՒԹՅՈՒՆ

0 1 2 3 4 5 6 7 8 9

ՀԱՄԱՐ ՆԱԽԱՏԵՍՎԱԾ ՇԻՆԱՐԱՐԱԿԱՆ ԱՇԽԱՏԱՆՔՆԵՐԻ ԾԱՎԱԼ

Հ. ՄԱՐՏՈՒՆԻ, ԵՐԵՎԱՆԻ ՔԱՂԱՔԱՊԵՏԱՐԱՆԻ ԿՈՂՄԻՑ ՀՈՂԱՄԱՍԻ ՀԱՍՑԵՈՎ ՆԱԽԱՏԵՍՎՈՂ ԱՎԱՆԴԱՅԻՆ ՇԵՆՔԵՐԻ ԵՎ ՇԻՆՈՒԹՅՈՒՆՆԵՐԻ ՀԱՄԱՐ ՀՈՂԱՄԱՍԻ ՍԱՀՄԱՆԱՅԻՆ ԳԾԱՅԻՆ ԿԵՏԻ ՇԱՐՈՒՆԱԿԱԿԱՆ ՀԵՌԱՎՈՐՈՒԹՅՈՒՆ (63Ա, N-001.296) ԱՎԱՆԴԱՅԻՆ ՇԵՆՔԵՐԻ ԵՎ ՇԻՆՈՒԹՅՈՒՆՆԵՐԻ ՀԱՄԱՐ ՀՈՂԱՄԱՍԻ ՍԱՀՄԱՆԱՅԻՆ ԳԾԱՅԻՆ ԿԵՏԻ ՇԱՐՈՒՆԱԿԱԿԱՆ ՀԵՌԱՎՈՐՈՒԹՅՈՒՆ N•9 ՀՈՂԱՄԱՍԻ ՀԱՍՑԵՈՎ ՆԱԽԱՏԵՍՎՈՂ ԱՎԱՆԴԱՅԻՆ ՇԵՆՔԵՐԻ ԵՎ ՇԻՆՈՒԹՅՈՒՆՆԵՐԻ

ՀԵՂԻՆԱԿ՝ Ա.ԱՎԵՏԻՍՅԱՆ	ՕԳՏ.	ՀԱՄԱՐ	ՊՐՈՅԵԿՏԱՅԻՆ ՓԱԹԵԹ
ՀԱՍՏԱՏԵՑ՝ Ա.ՄԱՐՏԻՐՈՍՅԱՆ	ՀՀՇՀՀՄԵՄՆ ՊՈՒՐԱԿԱՆ ՀԱՄԱՁԱՅՆՈՒԹՅԱՆ ՀԱՄԱՐ ՆԱԽԱՏԵՍՎԱԾ ՀԱՍԱՐԱԿԱԿԱՆ ՀԱՐԿԵՐ ԵՎ ՄԱՍՆԱԳԻՏԱԿԱՆ ԼՈՒԾՈՒՄՆԵՐ		
ՀՍԿ			
ԳԼԽ. ՃԱՐՏԱՐԱՊԵՏ՝ Ա.ՄԱՐՏԻՐՈՍՅԱՆ			
ԳԼԽ. ՆԱԽԱԳԻԾ՝ Ա.ՄԱՐՏԻՐՈՍՅԱՆ			
ՀՍԿ			
ՀՍԿ			
ՀՍԿ

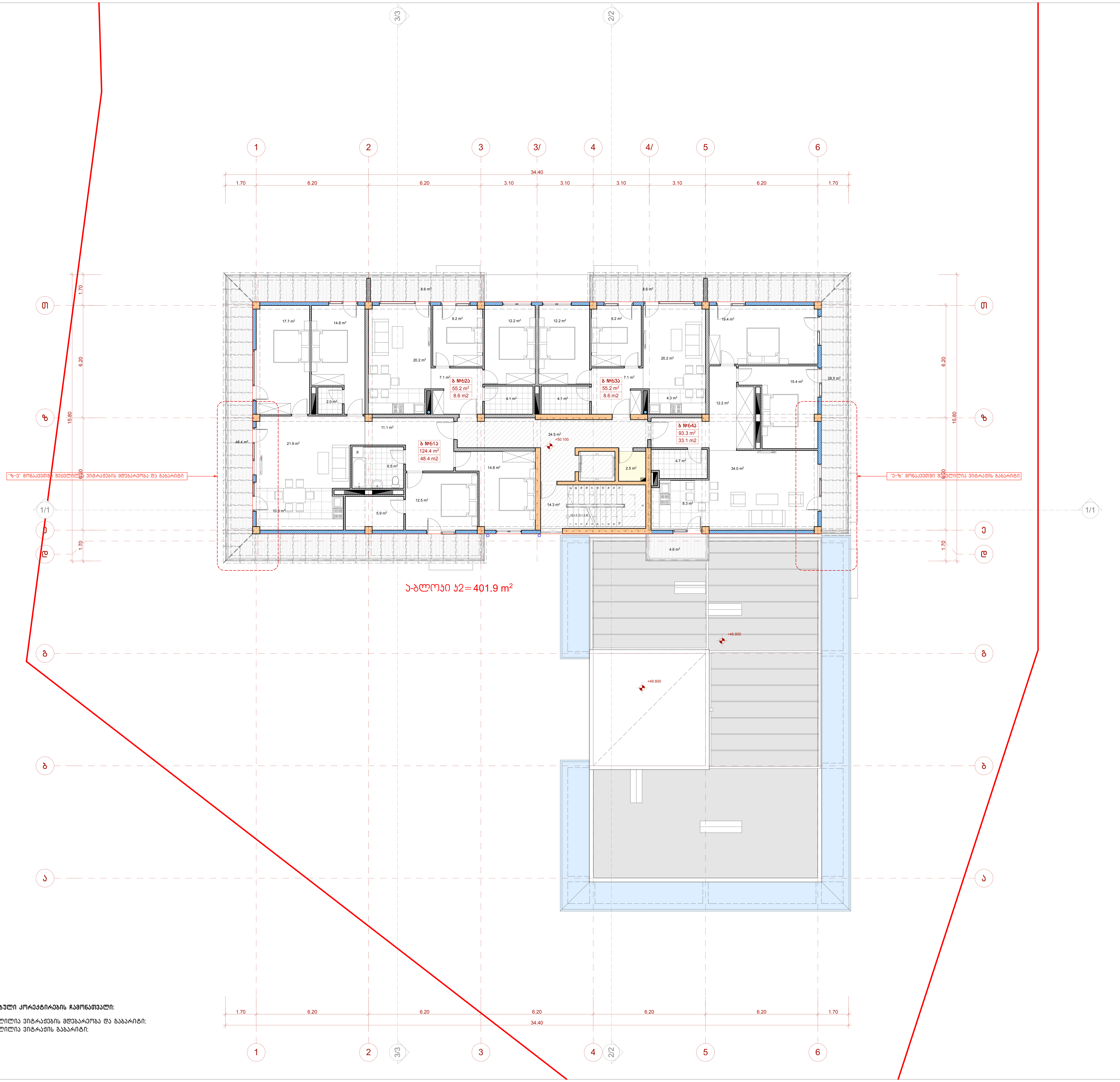

სართულზე განხორციელებული კორექტირების ჩამონათვალი:

1. "ზ-ე" მონაკვეთში შეცვლილია ვიტრაჟების მდებარეობა და გაბარიტი;
2. "ე-ზ" მონაკვეთში შეცვლილია ვიტრაჟის გაბარიტი;



ტექნიკურ-ეკონომიკური მაჩვენებლები:

ა - ბლოკი			
დასახელება	საცხოვრებელი ფართობი	საზაფხულო ფართობი	საერთო ფართობი
ბ 61ა	124.4 მ^2	48.4 მ^2	172.8 მ^2
ბ 62ა	55.2 მ^2	8.6მ^2	63.8 მ^2
ბ 63ა	55.2 მ^2	8.6 მ^2	63.8მ^2
ბ 64ა	93.3 მ^2	33.1 მ^2	126.4 მ^2
ჯამი:	**328.1 მ2**	**98.7 მ2**	**426.8მ2**
კიბის უჯრედი			14.3 მ^2
ლიფტის ჰოლი			24.5 მ^2
დამხმარე სათავსი			2.5 მ^2
სართულის საერთო ფართობი			**468.1 მ2**

სართულის განაშენიანების ინტენსივობის ფართობი კ2=401.9

პირობითი ნიშნები

მიწის ნაკვეთის საზღვარი

+50.100 არქიტექტურული ნიშნული

ჭრილის ხაზი

ბ I-1 / 70.8 მ^2 / 38.2 მ^2 — ბინის ნუმერაცია; ფართი შიდა კონტურზე; საზაფხულო ფართობი

N; 0 1 2 3 4 5 6 7 8 9

პროექტის სახელწოდება

ქ. თბილისში, ნუცუბიძის ქუჩისა და ინტენსიფიკაციის გზას შორის არსებულ მიწის ნაკვეთზე (ნაკ. №001.296) მრავალბინიანი საცხოვრებელი კომპლექსის №9 კორპუსის კორექტირებული პროექტი

EPIC DESIGN

შპს "ეპიკ დიზაინი"
მის.: ქ. თბილისი, მაზნიაშვილის ქ. №4
საიდენტიფიკაციო კოდი: 404466289

თანამდებობა	გვარი	ხელმოწერა	თარიღი
დირექტორი	ნ. სიხარულიძე		
პრ. ავტორები	ნ. სიხარულიძე		
	ა. ჯობავა		
მასშტაბი	1:100	16 სართულის გეგმა +50.100 ნიშნულზე	
თარიღი			
ს ტ ა დ ი ა		ფურცლები	ფურცელი
პ რ ო ე ქ ტ ი		28	ა-18

מספר תכנית	3
שלב	עיצוב מוקדם
תאריך	3.19

קנה מידה	1:100
מספר	
שם התכנית	חתכים
שם. 3	
6. חתכים כללי	
6. חתכים מפורטים	
6. חתכים כללי	
שלב	הערות
עיצוב מוקדם	
עיצוב מפורט	
עבודת גמר	
היתר בניה	
ביצוע	

מהנדס קונסטרוקציה	
מתכנן תשתיות	
אדריכל נוף	
יועץ אקוסטיקה	
יועץ בטיחות	
יועץ תנועה	
יועץ סביבתי	
יועץ אנרגיה	
יועץ כיבוי אש	
יועץ גנרלי	
יועץ	

EPIC DESIGN
רח' הברזל 20, תל אביב-יפו
טל.: 03-6444289, info@epic-design.co.il

חתכים כלליים

רח' הברזל 20, תל אביב-יפו
מגרש 299, גוש 6633, חלקה 1001
מבנה משולב למלונאות, מסחר ומשרדים
מס' היתר בניה 9N

מקרא

- גבול מגרש
- קו בניין קדמי
- קו בניין צדדי
- קו בניין אחורי
- גבול מבנה קיים

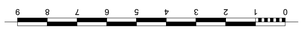

מיקום בתחום המגרש:

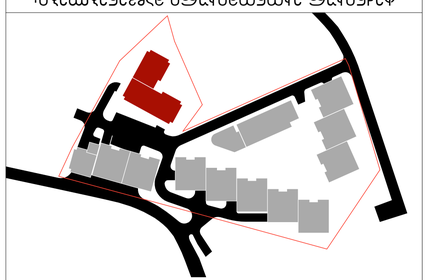

מגרש - 1	
שטח המגרש	1,296 מ"ר
שטח בניה מעל הקרקע	15,200 מ"ר
שטח בניה מתחת לקרקע	21,300 מ"ר
שטח הבניה	33,500 מ"ר
שטח פתוח ושטחי גינון	369.1 מ"ר

ДЕРЕВЯННЫЙ ДОМ С ПЛОСКОЙ КРОВЛЕЙ

Объект капитального строительства	Жилой дом
Вид разрешенного использования	Для ведения личного подсобного хозяйства
Адрес (местоположение) объекта	Российская Федерация, Республика Крым, Бахчисарайский муниципальный округ, с. Ромашки, ул. Ромашковая, земельный участок 9
Площадь земельного участка	1200 кв.м
Площадь застройки	156,1 кв.м
Общая площадь	156,1 кв.м
Количество этажей	1
Высота	7,5 м
Материал стен	Деревянный брус
Материал кровли	Металлочерепица
Материал фундамента	Монолитный железобетонный

ГЕНПЛАН

Масштаб 1:100

- Граница земельного участка
- Красная линия
- Существующее дерево
- Проектируемое дерево
- Существующий забор
- Проектируемый забор
- Проектируемый жилой дом
- Проектируемый навес
- Проектируемая дорожка
- Проектируемая отмостка
- Проектируемый газон
- Проектируемый уклон
- Проектируемая отметка
- Направление уклона

ПЛАН ФУНДАМЕНТА

Масштаб 1:100

- Монолитный железобетонный ленточный фундамент
- Монолитный железобетонный столбчатый фундамент
- Монолитный железобетонный фундамент под колонну
- Монолитный железобетонный фундамент под стену
- Монолитный железобетонный фундамент под перегородку
- Монолитный железобетонный фундамент под лестницу
- Монолитный железобетонный фундамент под крыльцо
- Монолитный железобетонный фундамент под террасу
- Монолитный железобетонный фундамент под навес
- Монолитный железобетонный фундамент под гараж
- Монолитный железобетонный фундамент под баню
- Монолитный железобетонный фундамент под сауну
- Монолитный железобетонный фундамент под бассейн
- Монолитный железобетонный фундамент под беседку
- Монолитный железобетонный фундамент под мангал
- Монолитный железобетонный фундамент под печь
- Монолитный железобетонный фундамент под камин
- Монолитный железобетонный фундамент под дымоход
- Монолитный железобетонный фундамент под вентиляцию
- Монолитный железобетонный фундамент под канализацию
- Монолитный железобетонный фундамент под водопровод
- Монолитный железобетонный фундамент под электричество
- Монолитный железобетонный фундамент под газ
- Монолитный железобетонный фундамент под отопление
- Монолитный железобетонный фундамент под кондиционирование
- Монолитный железобетонный фундамент под вентиляцию
- Монолитный железобетонный фундамент под канализацию
- Монолитный железобетонный фундамент под водопровод
- Монолитный железобетонный фундамент под электричество
- Монолитный железобетонный фундамент под газ
- Монолитный железобетонный фундамент под отопление
- Монолитный железобетонный фундамент под кондиционирование

ПЛАН КРОВЛИ

Масштаб 1:100

- Металлочерепица RAL 8017 2,5°
- Стропильная система
- Ендова
- Конек
- Карниз
- Свес
- Водосточная система
- Снегозадержание
- Молниеприемник
- Вентиляционный выход
- Дымоход
- Антенна
- Флюгер
- Слуховое окно
- Мансардное окно
- Световой люк
- Солнечная панель
- Ветровая установка
- Ограждение кровли

ПЛАН ЭТАЖА

Масштаб 1:100

- Несущая стена
- Перегородка
- Дверной проем
- Оконный проем
- Лестница
- Ступени
- Площадка
- Перила
- Поручень
- Пандус
- Подоконник
- Откос
- Перемычка
- Вентиляционный канал
- Дымоход
- Электрощит
- Розетка
- Выключатель
- Светильник
- Люстра
- Точечный светильник
- Настенный светильник
- Потолочный светильник
- Напольный светильник
- Подвесной светильник
- Встроенный светильник
- Накладной светильник
- Трековый светильник
- Линейный светильник
- Светодиодная лента
- Датчик движения
- Датчик освещенности
- Датчик температуры
- Датчик влажности
- Датчик дыма
- Датчик газа
- Датчик протечки
- Датчик вибрации
- Датчик наклона
- Датчик положения
- Датчик скорости
- Датчик ускорения
- Датчик давления
- Датчик силы
- Датчик момента
- Датчик мощности
- Датчик энергии
- Датчик работы
- Датчик времени
- Датчик частоты
- Датчик напряжения
- Датчик тока
- Датчик сопротивления
- Датчик емкости
- Датчик индуктивности
- Датчик импеданса
- Датчик проводимости
- Датчик диэлектрической проницаемости
- Датчик магнитной проницаемости
- Датчик электрической проницаемости
- Датчик магнитной индукции
- Датчик электрической индукции
- Датчик магнитного потока
- Датчик электрического потока
- Датчик магнитного поля
- Датчик электрического поля
- Датчик магнитного момента
- Датчик электрического момента
- Датчик магнитного диполя
- Датчик электрического диполя
- Датчик магнитного квадруполя
- Датчик электрического квадруполя
- Датчик магнитного октуполя
- Датчик электрического октуполя
- Датчик магнитного гексадекуполя
- Датчик электрического гексадекуполя