חזית צפון-מזרח 1 - 6

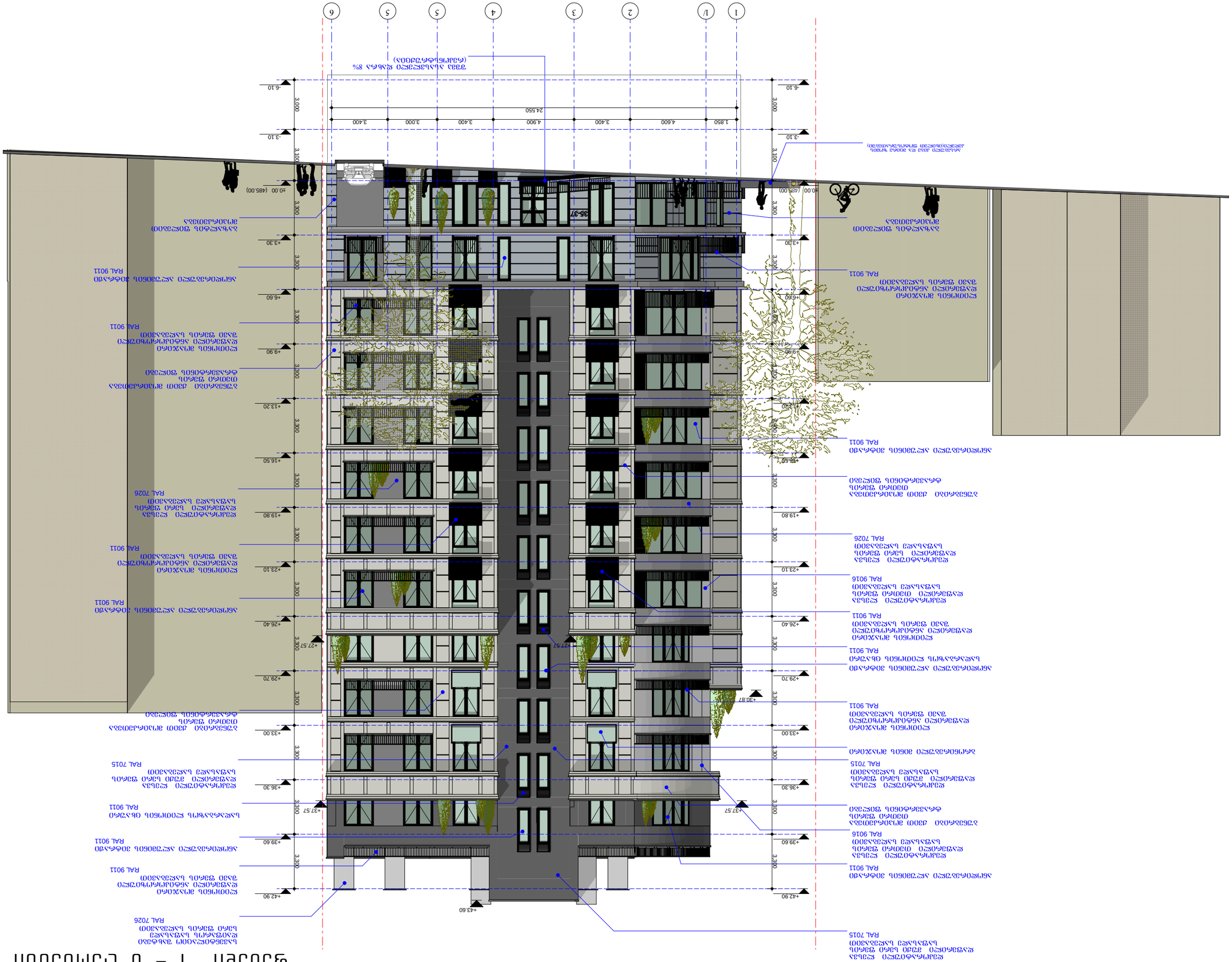

מהנדס הקונסטרוקציה:	
מתכנן השלד:	
מתכנן מערכות אינסטלציה:	
מתכנן מערכות חשמל:	
מתכנן תנועה:	
אדריכל נוף:	
מתכנן מערכות מיגון אש:	
מתכנן מערכות מיזוג אויר:	
יועץ בטיחות:	
יועץ אקוסטי:	
יועץ נגישות:	
יועץ אנרגיה:	
יועץ סביבתי:	
יועץ תאורה:	
יועץ:	
יועץ:	
יועץ:	

מתכנן:	
מנהל הפרויקט:	
מנהל הפרויקט:	
מנהל הפרויקט

ფასადი 3 - 1

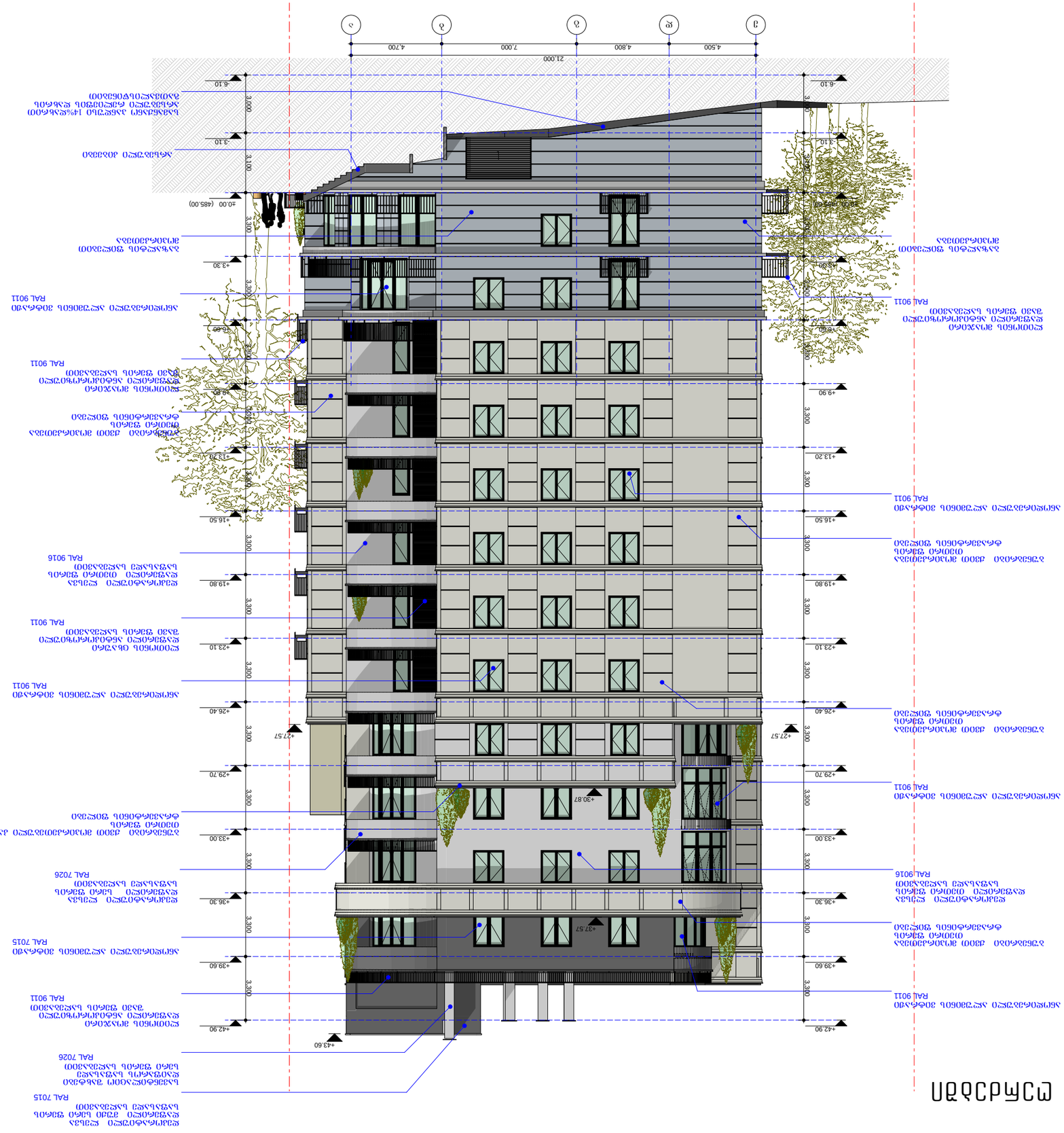

პროექტის დასახელება	მრავალბინიანი საცხოვრებელი სახლი
პროექტის მისამართი	ქ. ბათუმი, ზ. ჭავჭავაძის ქუჩა N35-37
ნახაზის დასახელება	ფასადი 3 - 1
ნახაზის ნომერი	A1
ფურცლის ზომა	A3
მასშტაბი	1:100
პროექტის ავტორი	არქიტექტორი ნ.ბ.
ავტორის ხელმოწერა	
პროექტის მთავარი ინჟინერი	
ხელმოწერა	
პროექტის ავტორი	
ხელმოწერა	

ზოგადი მითითებანი:

1. ნახაზის ზომები მოცემულია მილიმეტრებში, დონეები მეტრებში.
2. ფასადის მასალები და ფერები იხილეთ ფასადების ტექნიკურ ცხრილში.
3. ყველა ლითონის ნაწილი უნდა დაიფაროს ანტიკოროზიული საღებავით ორ ფენად.
4. ფანჯრების ბადეები დამონტაჟდეს ფანჯრების გარე მხრიდან.
5. ფასადის ფერადი ზედაპირების შეღებვა დაიწყოს მხოლოდ ტემპერატურის +5°C-ზე მაღლა.
6. ნებისმიერი ცვლილება ფასადის ფერში ან მასალაში შეთანხმებული უნდა იქნეს ავტორთან.
7. ფასადის ზედაპირი დაცული უნდა იქნეს ატმოსფერული ნალექებისგან სამშენებლო პერიოდში.
8. ფასადის ყველა ელემენტი უნდა შეესაბამებოდეს სახანძრო უსაფრთხოების ნორმებს.
9. ფასადის ზედაპირის დასრულება უნდა მოხდეს ხელოვნური განათების ქვეშ.
10. ფასადის ყველა ელემენტი უნდა შეესაბამებოდეს სახანძრო უსაფრთხოების ნორმებს.

ცვლილებების ნუსხა

ნომერი	თარიღი	ხელმოწერა
1	12/03/2018	

Фасад 6 – 1 Масштаб 1:100

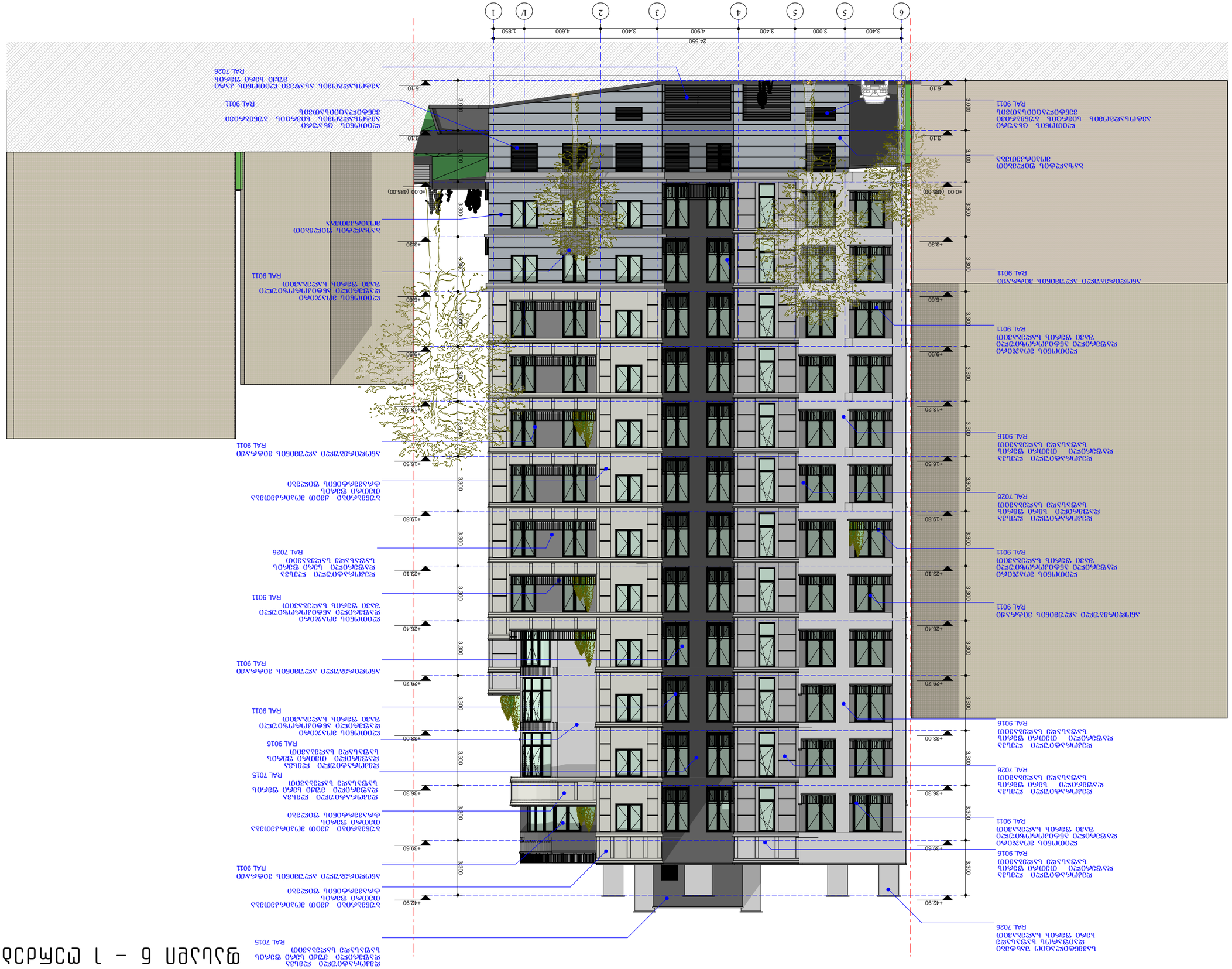

Фасад 6 – 1 Масштаб 1:100

Дата 01.14.11.031.033

Изм. Кол.уч. Лист №док. Подп. Дата

Разработал/Проверил Нагуманов Ф.Ф.

Нагумана Ландыш Рафаэлевна

Выполнение архитектурных решений

Стадия Лист Листов

Р 1 8

Н.контр.

ГИП

Н.контр.

Инв.№ подл. | Подп. и дата | Взам.инв.№

Согласовано

Утверждено

Инв.№ подл. | Подп. и дата | Взам.инв.№

Изм. Кол.уч. Лист №док. Подп. Дата

Стадия Лист Листов

Н.контр.

ГИП

Разработал

Проверил

Фасад 6 – 1

Масштаб 1:100

Дата 12/03/2018

Изм. Кол.уч. Лист №док. Подп. Дата

Стадия Лист Листов

Н.контр.

ГИП

Разработал

Проверил

Фасад 6 – 1

Масштаб 1:100

חזית דרומית ב - ב' חלקית

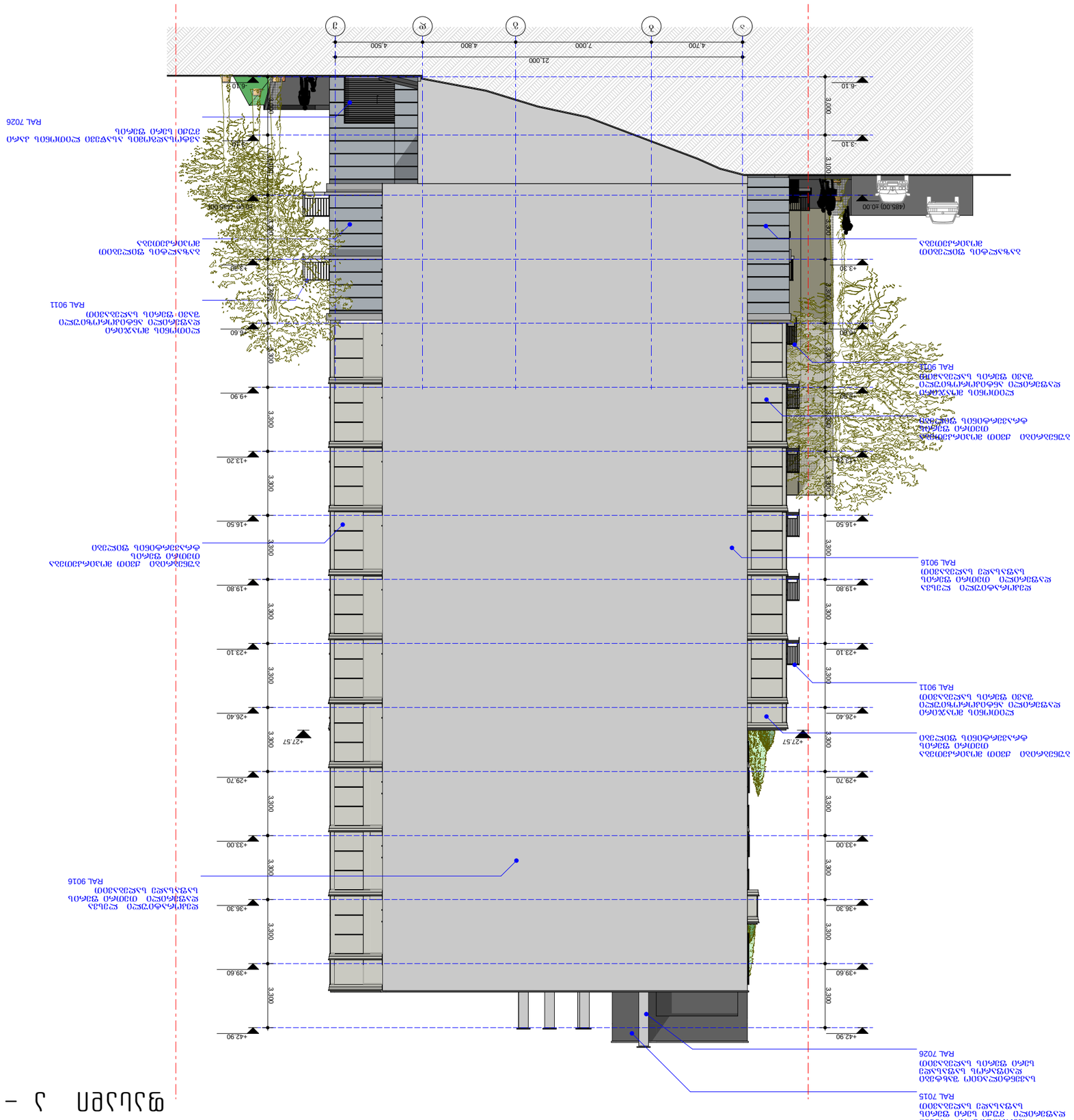

מהנדס:

מתכנן שלד:

מתכנן אינסטלציה:

מתכנן חשמל:

מתכנן מיזוג אויר:

מתכנן פיתוח:

מתכנן נגישות:

מתכנן בטיחות:

מתכנן אקוסטיקה:

מתכנן כבאות:

מתכנן תנועה:

מתכנן אדריכלות נוף:

מתכנן סביבתי:

מתכנן אחר:

שלב:	היתר
קנ"מ:	1:100
מספר גרסה:	1
תאריך:	12/03/2018

מספר תוכנית: 1

שם התוכנית:
חזית דרומית ב - ב' חלקית

מספר תוכנית: ב.ג.

מגרש 525 רח' הנשיא 37
בנימינה גבעת עדה
ת.ד. 3000 בנימינה 3060000

עורך: אדר' אלון שחר
רישיון מס' 33-033.11.14.01 ו/ג

שם הפרויקט:
תוספת/שינוי מחסנים משותפים בבניין מגורים

הערות:

- כל המידות במטרים אלא אם צוין אחרת.
- יש לבדוק את המידות במקום לפני ביצוע.
- אין למדוד מידות מהשרטוט.
- כל המידות בתכנית הן לגמר.
- יש לתאם את המידות עם כל התכניות האחרות.
- אין לבצע שינויים ללא אישור מהנדס הועדה.
- יש לתאם את המידות עם כל התכניות האחרות.
- כל המידות בס"מ אלא אם צוין אחרת.