ავტო შარეხი -3.50 ნიშნულზე

მ.1–100

ტექნიკური მაჩვენებლები

ავტოშარეხის
სართო ფართი – 244.00 კვ.მ

ქ.თბილისი, ქუჩა ძმრწის, №12, (ნაკვ.29/17) ქალაქი თბილისი, ქუჩა ძმრწის, და უშუალოდ მის მიმდებარედ, შ.პ.ს."ნიკე 2009" საკუთრებაში არსებულ მიწის ნაკვეთზე მრავალფუნქციური შენობა ნაგებობის პროექტი. კორექტირება			
დამკვეთი	შ.პ.ს."ნიკე 2009"	არქიტექტურული ნაწილი	ხელშეკრულება №
არქიტექტორი	ატყიშელაშვილი	ავტოშარეხი -3.60 ნიშნულზე	სტადია: პრ
			ფურცელი: ა-1
			მასშტაბი: 1:100

პირველი სართულის გეგმა +0.00 ნიშნულზე
მ.1–100

+0.00=509.17

H=3.80

სზ–6 600 კვ.მ

პეტრონის კედელი

ექსპლიკაცია
1. საპაჭრო ფართი
2. საოფისე ფართი
3. კიბის უჯრედი სადარბაზოს

ტექნიკური მაჩვენებლები
სართო ფართი – 271.00 კვ.მ
მათ შორის:
კომერციული ფართი – 212.00 კვ.მ
საოფისე ფართი – 24.60
კიბის უჯრედი სადარბაზო – 34.40 კვ.მ

შეზღუდული შესაძლებლობის პირთა ასასვლელი პანდუსი

ქ.ბათუმის, ქუჩა ძერწის, №12, (ნაკ.29/17)/ ქალაქი ბათუმის, ქუჩა ძერწის, და უშუალოდ ამავე ნაკვეთთან ჩასახვევი გზის გადაკვეთასთან / ქალაქი ბათუმის ქუჩა ძერწის მიმდებარედ, შ.პ.ს."ნიკე 2009" საკუთრებაში არსებულ მიწის ნაკვეთზე მრავალფუნქციური შენობა ნაგებობის პროექტი. პროექტირება

დამკვეთი	შ.პ.ს."ნიკე 2009"	არქიტექტურული ნაწილი	ხელშეკრულება №
არქიტექტორი	ატვირთელი პირი	პირველი სართულის გეგმა +0.00 ნიშნულზე	სტადია: პრ
			ფურცელი: ა-1
			მასშტაბი: 1:100

ქვრივის ხიდის ქუჩა

პირველი სართულის გეგმა +0.00 ნიშნულზე
მ.1–200

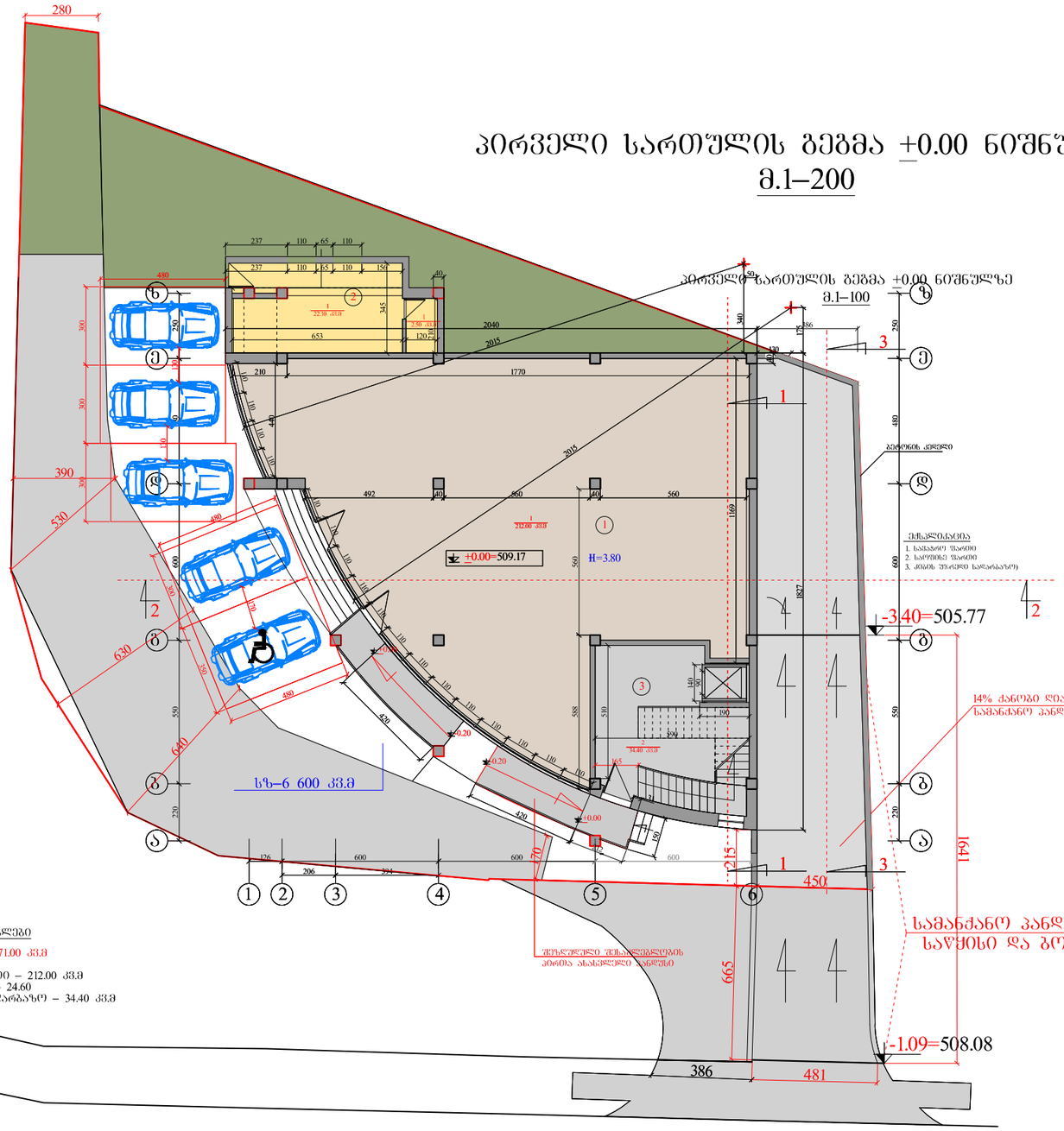

გმირი კურსანტების ქუჩა

				შ.პ.ს."ვან ვეი"
დამკვეთი	შპს"ნიკე 2009"	არქიტექტურული ნაწილი		ხელშეკრულება №
არქიტექტორი	ა.ტყემალაძვილი	პირველი სართულის გეგმა +0.00 ნიშნულზე	სტადია	პრ
			ფურცელი	ა-1
			მასშტაბი	1:200

მეორე სართულის გეგმა 4.00 ნიშნულზე

მ.1–100

ექსპლიკაცია

1. კიბის უჯრედი სადარბაზო)
2. საერთო ოთახი სამზარეულო
3. საძინებელი
4. პოლი
5. სანკვანძი
6. აივანი

ტექნიკური მაჩვენებლები

სართო ფართი – 330.40 კვ.მ
მათ შორის:
ბინების ფართი – 251.35 კვ.მ
კობის უჯრედის და სადარბაზოს ფართი – 41.40 კვ.მ
საზაფხულო ფართი – 37.65 კვ.მ

შენიშვნა : ■ გათბობა კონდინციორების დანადგარების განთავსების ადგილი

ბინა №3 106.40 კვ.მ
ბინა №2 73.90 კვ.მ
ბინა №1 108.70 კვ.მ

4.00 H=3.80

ქ.თბილისი, ვაჟა ქქრის, №12, (ნაკვ.29/17)/ ქალაქ თბილისი, ვაჟა ქქრის, და უმიქროლების ჩაკლიქისასან ნახაზვით ბჭის გადაკვეთასთან / ქალაქ თბილისი ვაჟა ქქრის მიმდებარედ, შ.პ.ს."ნიკე 2009" საკუთრებაში არსებულ მიწის ნაკვეთზე მრავალფუნქციური შენობა ნაგებობის პროექტი. პროექტირება

დამკვეთი	შ.პ.ს."ნიკე 2009"		არქიტექტურული ნაწილი	ხელშეკრულება №
არქიტექტორი	ა.ტყემშელაშვილი		მეორე სართულის გეგმა 4.00 ნიშნულზე	სტადია / პრ
				ფურცელი ა-1
				მასშტაბი 1:100

მესამე სართულის გეგმა 8.00 ნიშნულზე

მ.1–100

ექსპლიკაცია

1. კიბის უჯრედი სადარბაზო)
2. საერთო ოთახი სამზარეულო
3. საძინებელი
4. ჰოლი
5. სანკვანძი
6. აივანი

ტექნიკური მაჩვენებლები

სართო ფართი – 330.40 კვ.მ
მათ შორის:
ბინების ფართი – 251.35 კვ.მ
კობის უჯრედის და სადარბაზოს ფართი – 41.40 კვ.მ
საზაფხულო ფართი – 37.65 კვ.მ

შენიშვნა : ■ გათბობა კონდინციორების დანადგარების განთავსების ადგილი

ბინა №6 106.40 კვ.მ
ბინა №5 73.90 კვ.მ
ბინა №4 108.70 კვ.მ

8.00 H=3.80

ქ.თბილისი, ვაჟა ქქრების, №12, (ნაკვ.29/17)/ ძალაში თბილისი, ვაჟა ქქრების, და უშუალოდების ჯანდებასთან ნახაზვეი გზის გადაკვეთასთან / ძალაში თბილისი ვაჟა ქქრების მიდდებარედ. შ.პ.ნ."ნაკე 2009" საკეთრებაში არსებულ მიწის ნაკვეთზე მრავალფუნქციური შენობა ნაგებობის პროექტი. პროექტირება

დამკვეთი	შ.პ.ნ."ნაკე 2009"		არქიტექტურული ნაწილი	ხელშეკრულება №
არქიტექტორი	ა.ტყემშელაშვილი		მესამე სართულის გეგმა 8.00 ნიშნულზე	სტადია / პრ
				ფურცელი ა-1
				მასშტაბი 1:100

მეოთხე სართულის გეგმა 11.30 ნიშნულზე
მ.1–100

ექსპლიკაცია
1. კიბის უჯრედი სადარბაზო)
2. საერთო ოთახი სამზარეულო
3. საძინებელი
4. ჰოლი
5. სანკვანძი
6. აივანი

ტექნიკური მაჩვენებლები

სართო ფართი – 330.40 კვ.მ
მათ შორის:
ბინების ფართი – 251.35 კვ.მ
კობის უჯრედის და სადარბაზოს ფართი – 41.40 კვ.მ
საზაფხულო ფართი – 37.65 კვ.მ

შენიშვნა : ■ გათბობა კონდინციორების დანადგარების განთავსების ადგილი

ბინა №9 106.40 კვ.მ
ბინა №8 73.90 კვ.მ
ბინა №7 108.70 კვ.მ
WC
აივანი 5.80 კვ.მ
11.30 H=3.10

ქ.თბილისი, ვაჟა ქქრების, №12, (ნაკვ.29/17)/ ძალაში თბილისი, ქუჩა ქქრების, და უშუალოდების ახალშენასთან ნახაზვეი გზის გადაკვეთასთან / ძალაში თბილისი ქუჩა ქქრების მიმდებარედ. შ.ა.წ"ნაკე 2009" საკონტრაქტაში არსებულ მიწის ნაკვეთზე მრავალფუნქციური შენობა ნაგებობის პროექტი. პროექტირება

დამკვეთი	შ.პ.ს."ნაკე 2009"		არქიტექტურული ნაწილი	ხელშეკრულება №
არქიტექტორი	ა.ტყემშელაშვილი		მეოთხე სართულის გეგმა 11.30 ნიშნულზე	სტადია / პრ
				ფურცელი ა-1
				მასშტაბი 1:100

მეხუთე სართულის გეგმა 14.40 ნიშნულზე

მ.1–100

ექსპლიკაცია

1. კიბის უჯრედი სადარბაზო)
2. საერთო ოთახი სამზარეულო
3. საძინებელი
4. პოლი
5. სანკვანძი
6. აივანი

ტექნიკური მაჩვენებლები

სართო ფართი – 330.40 კვ.მ
მათ შორის:
ბინების ფართი – 251.35 კვ.მ
კობის უჯრედის და სადარბაზოს ფართი – 41.40 კვ.მ
საზაფხულო ფართი – 37.65 კვ.მ

შენიშვნა : ■ გათბობა კონდინციორების დანადგარების განთავსების ადგილი

ბინა №12
106.40 კვ.მ

ბინა №11
73.90 კვ.მ

ბინა №10
108.70 კვ.მ

14.40 H=2.90

ქ.თბილისი, ვაჟა ქქრების, №12, (ნაკვ.29/17)/ ძალაში თბილისი, ვაჟა ქქრების, და უმეთრეების ჩანაფენასთან ნახაზვეი გზის გადაკვეთასთან / ძალაში თბილისი ვაჟა ქქრების მიმდებარედ. შ.პ.ნ."ნაკე 2009" საკონტრაქტში არსებულ მიწის ნაკვეთზე მრავალფუნქციური შენობა ნაგებობის პროექტი. პროექტირება

დამკვეთი	შ.პ.ნ."ნაკე 2009"		არქიტექტურული ნაწილი	ხელშეკრულება №
არქიტექტორი	ა.ტყემაშელაშვილი		მეხუთე სართულის გეგმა 14.40 ნიშნულზე	სტადია / პრ
				ფურცელი / ა-1
				მასშტაბი / 1:100

მეექვსე სართულის გეგმა 17.50 ნიშნულზე
მ.1–100

ექსპლიკაცია

1. კიბის უჯრედი სადარბაზო)
2. საერთო ოთახი სამზარეულო
3. საძინებელი
4. ჰოლი
5. სანკვანძი
6. აივანი

ბინა №15
106.40 კვ.მ

ბინა №14
73.90 კვ.მ

ბინა №13
108.70 კვ.მ

17.50 H=2.90

ტექნიკური მაჩვენებლები

სართო ფართი – 330.40 კვ.მ
მათ შორის:
ბინების ფართი – 251.35 კვ.მ
კობის უჯრედის და სადარბაზოს ფართი – 41.40 კვ.მ
საზაფხულო ფართი – 37.65 კვ.მ

შენიშვნა : ■ გათბობა კონდინციორების დანადგარების განთავსების ადგილი

ქ.თბილისი, ვაჟა ქქრნის, №12, (ნაკვ.29/17)/ ქალაქი თბილისი, ქჭრა ქქრნის, და უშუალოდ მის აღმოსავლეთით ნახაზვით მზის გადაკვეთასთან / ქალაქი თბილისი ქჭრა ქქრნის მიმდებარედ. შ.კ."ნაკე 2009" საკონსტრუქციო არხეთულ მიწის ნაკვეთზე მრავალფუნქციური შენობა ნაგებობის პროექტი. პროექტირება

დამკვეთი	შ.პ.ს."ნაკე 2009"		არქიტექტურული ნაწილი	ხელშეკრულება №
არქიტექტორი	ა.ტყემშელაშვილი		მეექვსე სართულის გეგმა 17.50 ნიშნულზე	სტადია / პრ
				ფურცელი ა-1
				მასშტაბი 1:100

მეორე სართულის გეგმა 23.70 ნიშნულზე
მ.1–100

ექსპლიკაცია
1. კიბის შეკრული სადარბაზო)
2. საერთო ოთახი სამზარეულო
3. საძინებელი
4. ჰოლი
5. სან.კვანძი
6. აივანი

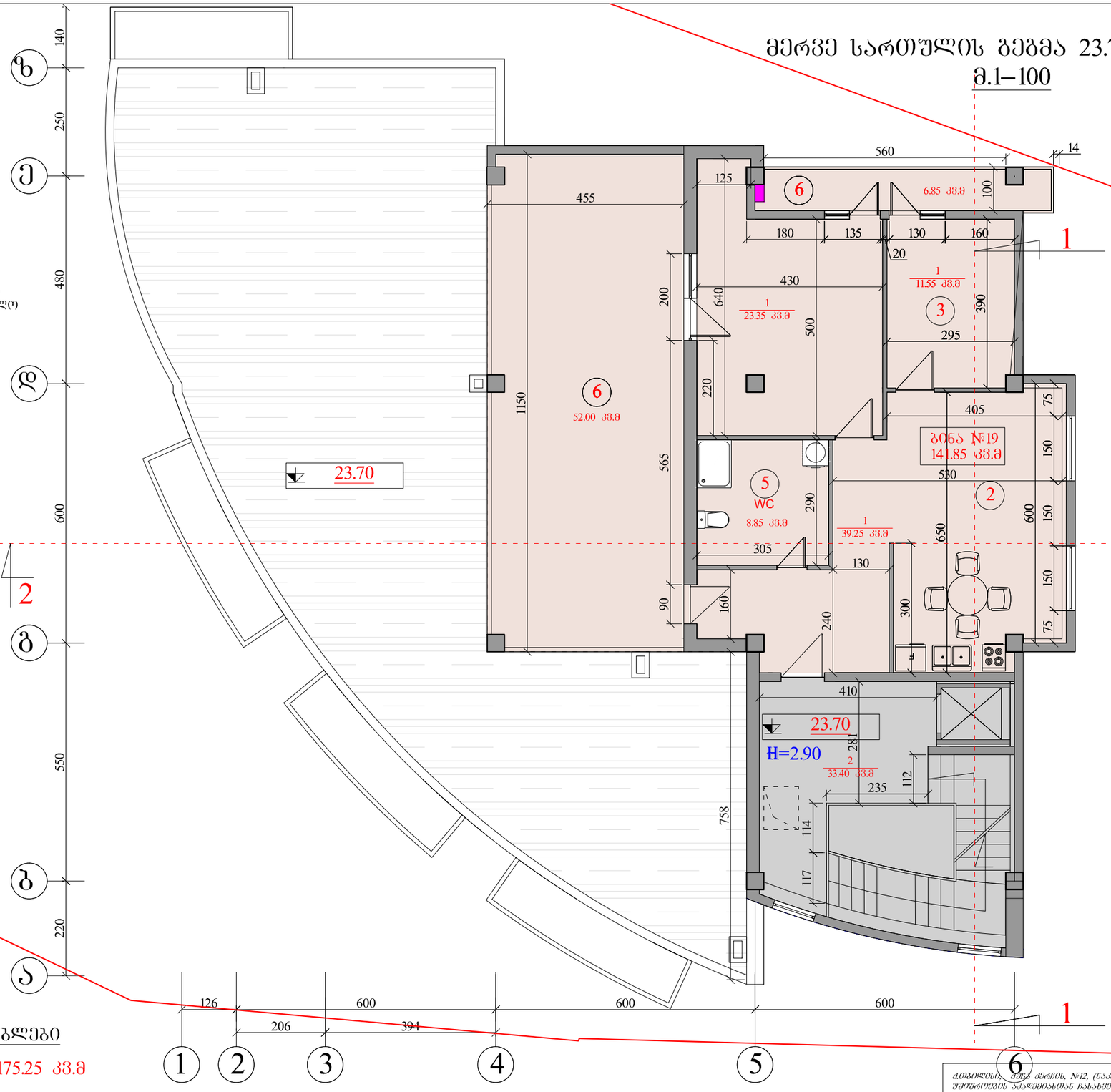

ტექნიკური მაჩვენებლები

სართო ფართი – 175.25 კვ.მ
მათ შორის:
ბინის ფართი – 83.00 კვ.მ
კოგის შეკრედის და სადარბაზოს ფართი – 33.40 კვ.მ
საზაფხულო ფართი – 58.85 კვ.მ

ქ.თბილისის ჭავჭავაძის ქუჩის, №12, (ნაკვ.29/17)/ ქალაქი თბილისი, ჭავჭავაძის ქუჩა ქუჩის, და უფლებრივების აქტებისასა ნასახლევი ბინის გადაკვეთასთან / ქალაქი თბილისი ჭავჭავაძის ქუჩის მიმდებარედ. შ.პ.წ."ნაკვ 2009" საკადასტრო არეალში ასახული ძირის ნაკვეთზე მრავალფუნქციური შენობა ნაგებობის პროექტი. პროექტირება					
დამკვეთი	შ.პ.წ."ნაკვ 2009"		არქიტექტურული ნაწილი	ხელშეკრულება №	
არქიტექტორი	ა.ტყემალაძვილი		მეორე სართულის გეგმა 23.70 ნიშნულზე	სტადია	პრ
				ფურცელი	ა-1
				მასშტაბი	1:100

ტექნიკური სართულის გეგმა 26.80 ნიშნულზე

მ.1–100

ექსპლიკაცია

1. კიბის უჯრედი სადარბაზოს)
2. საერთო ოთახი სამზარეულო
3. საძინებელი
4. ჰოლი
5. სან.კვანძი
6. აივანი

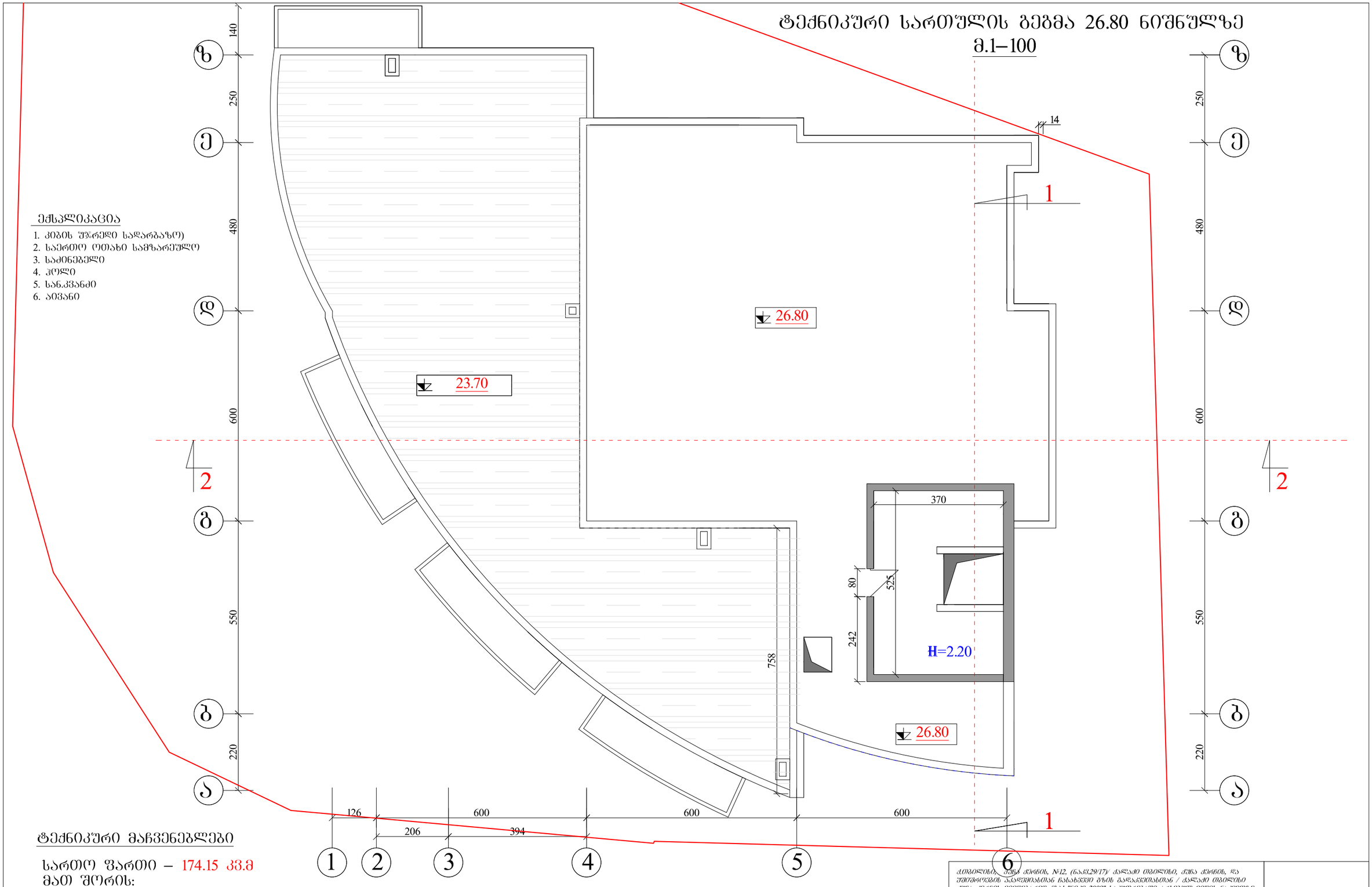

ტექნიკური მაჩვენებლები

სართო ფართი – 174.15 კვ.მ
მათ შორის:
ბინების ფართი – 83.00 კვ.მ
კობის უჯრედის და სადარბაზოს ფართი – 33.40 კვ.მ
საზაფხულო ფართი – 57.75 კვ.მ

ქ.თბილისის, ქეჩა ძერწის, №12, (ნაკ.29/17)/ ქალაქი თბილისი, ქეჩა ძერწის, და უშუალოდის ახალშენასთან ნასახვევი გზის გაფართოებასთან / ქალაქი თბილისი ქეჩა ძერწის მიმდებარედ. შ.პ.ს."ნიკე 2009" საკონსტრუქციო არხებზედ მრავალწლიანი ნაგებობის პროექტი. კონსტრუქცია				
დამკვეთი	შ.პ.ს."ნიკე 2009"		არქიტექტურული ნაწილი	ხელშეკრულება №
არქიტექტორი	ა.ტაბუშელაშვილი		ტექნიკური სართულის გეგმა 26.80 ნიშნულზე	სტადია: პრ
				ფურცელი: ა-1
				მასშტაბი: 1:100

სახურავის გეგმა 29.20 ნიშნულზე
მ.1–100

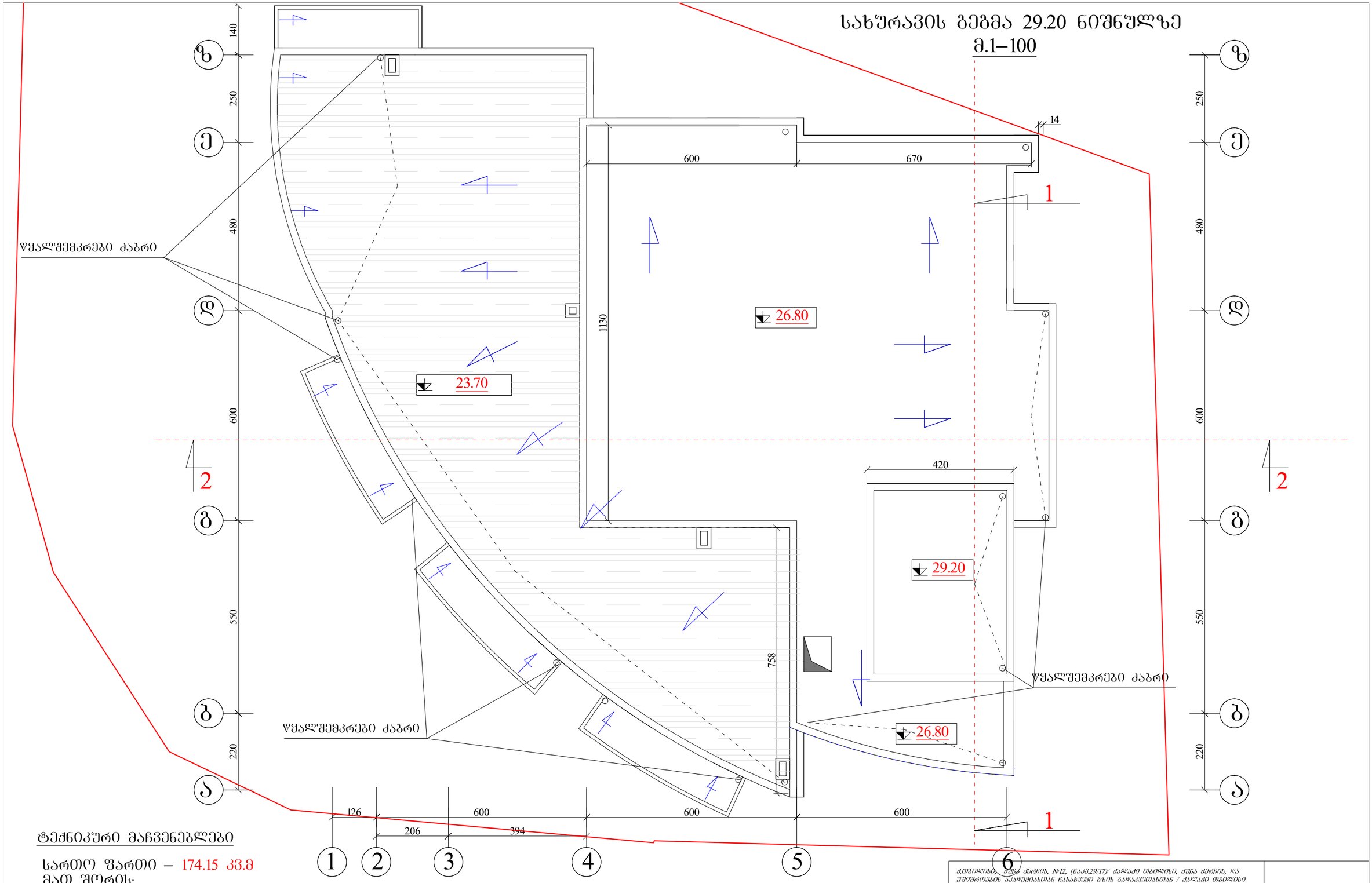

ტექნიკური მაჩვენებლები

სართო ფართი – 174.15 კვ.მ
მათ შორის:
ბინების ფართი – 83.00 კვ.მ
კობის უჯრედის და სადარბაზოს ფართი – 33.40 კვ.მ
საზაფხულო ფართი – 57.75 კვ.მ

ქ.თბილისი, ქეჯ ქორწის, №12, (ნაკ.29/17)/ ქალაქი თბილისი, ქეჯ ქორწის, და უმიშარელების ქალაქისათვის ნასახლევი ზონის გადაკვეთასთან / ქალაქი თბილისი ქეჯ ქორწის მიმდებარედ. შ.პ.ს."ნიკე 2009" საკუთრებაში არსებულ მიწის ნაკვეთზე მრავალფუნქციური შენობა ნაგებობის პროექტი. კორექტირება				
დამკვეთი	შ.პ.ს."ნიკე 2009"		არქიტექტურული ნაწილი	ხელშეკრულება №
არქიტექტორი	ა.ტყემალაძვილი		სახურავის გეგმა 29.20 ნიშნულზე	სტადია: პრ
				ფურცელი: ა-1
				მასშტაბი: 1:100

მეშვიდე სართულის გეგმა 20.60 ნიშნულზე
მ.1–100

ექსპლიკაცია

1. კიბის უჯრედი სადარბაზო)
2. საერთო ოთახი სამზარეულო
3. საძინებელი
4. პოლი
5. სანკვანძი
6. აივანი

ბინა №18
106.40 კვ.მ

ბინა №17
73.90 კვ.მ

ბინა №16
108.70 კვ.მ

20.60 H=2.90

ტექნიკური მახვენებლები

სართო ფართი – 330.40 კვ.მ
მათ შორის:
ბინების ფართი – 251.35 კვ.მ
კობის უჯრედის და სადარბაზოს ფართი – 41.40 კვ.მ
საზაფხულო ფართი – 37.65 კვ.მ

შენიშვნა : ■ გათბობა კონდინციორების დანადგარების განთავსების ადგილი

ქ.თბილისი, ვაჟა ქქრის, №12, (ნაკვ.29/17)/ ქალაქი თბილისი, ქვა ქქრის, და უფლებების პანდუსისთან ნახაზვით გზის გადაკვეთასთან / ქალაქი თბილისი ქვა ქქრის მიმდებარედ. შ.პ.წ"ნაკე 2009" საკონტრაქტო არსებულ მიწის ნაკვეთზე მრავალფუნქციური შენობა ნაგებობის პროექტი. პროექტირება			
დამკვეთი	შ.პ.ს."ნაკე 2009"	არქიტექტურული ნაწილი	ხელშეკრულება №
არქიტექტორი	ა.ტყემაშელაშვილი	მეშვიდე სართულის გეგმა 20.60 ნიშნულზე	სტადია / პრ
			ფურცელი / ა-1
			მასშტაბი / 1:100