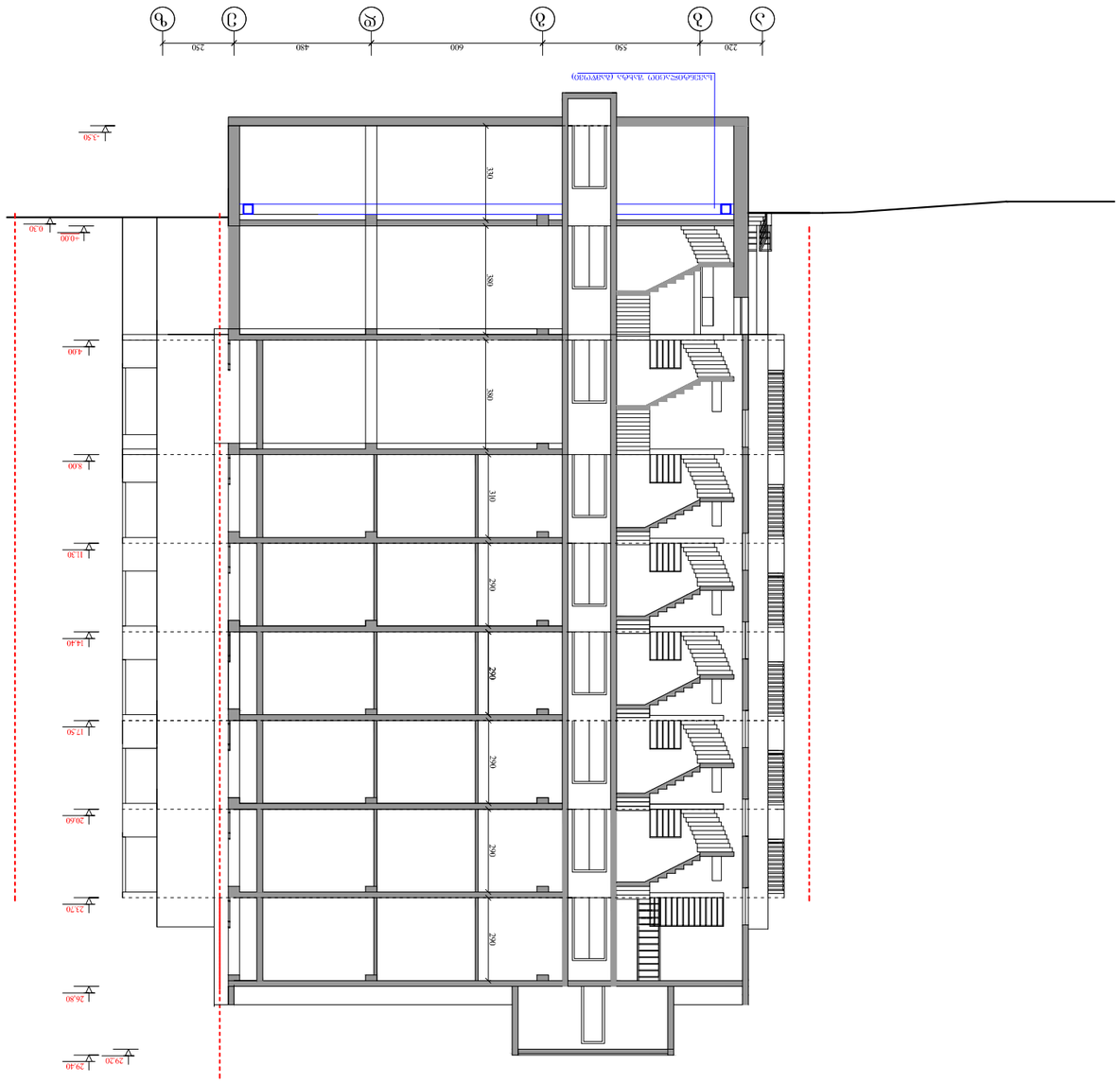

ՀԱՏԱԿԱԳԾԻ Ա–Ա

Ա.1–100

ՀԱՏԱԿԱԳԾԻ ՀԵՂԻՆԱԿ	ՀԱՅԱՍՏԱՆԻ ՀԱՆՐԱՊԵՏՈՒԹՅԱՆ ԿԱՊԱՆ ՔԱՂԱՔԻ ՎԱՐՉԱԿԱՆ ՇՐՋԱՆԻ ՀԱՍԱՐԱԿԱԿԱՆ ԶԱՐԳԱՑՄԱՆ ԾՐԱԳՐԻ ՀԱՏՎԱԾ				
ՀԱՍԱՐԱԿԱԿԱՆ ՀԱՏԱԿԱՑՈՒՄ	ՀԱՅԱՍՏԱՆԻ ՀԱՆՐԱՊԵՏՈՒԹՅԱՆ ԿԱՊԱՆ ՔԱՂԱՔԻ ՎԱՐՉԱԿԱՆ ՇՐՋԱՆԻ ՀԱՍԱՐԱԿԱԿԱՆ ԶԱՐԳԱՑՄԱՆ ԾՐԱԳՐԻ ՀԱՏՎԱԾ				
ՀԱՏԱԿԱԳԾԻ ԱՆՎԱՆՈՒՄ	Ա–Ա ՀԱՏԱԿԱԳԾԻ				
ՆԱԽԱԳԻԾ	ՀԱՄԱՅՆՔԱՅԻՆ ՀԱՏՎԱԾ ՀԱՍԱՐԱԿԱԿԱՆ ԶԱՐԳԱՑՄԱՆ ԾՐԱԳՐԻ ՀԱՏԱԿԱԳԾԵՐԻ ՀԱՄԱԿԱՐԳՉԻ ՀԱՅԱՍՏԱՆԻ ՀԱՆՐԱՊԵՏՈՒԹՅԱՆ ԿԱՊԱՆ ՔԱՂԱՔԻ ՎԱՐՉԱԿԱՆ ՇՐՋԱՆԻ ՀԱՍԱՐԱԿԱԿԱՆ ԶԱՐԳԱՑՄԱՆ ԾՐԱԳՐԻ ՀԱՏՎԱԾ ՀԱՏԱԿԱԳԾԵՐԻ ՀԱՄԱԿԱՐԳՉԻ ՀԱՅԱՍՏԱՆԻ ՀԱՆՐԱՊԵՏՈՒԹՅԱՆ ԿԱՊԱՆ ՔԱՂԱՔԻ ՎԱՐՉԱԿԱՆ ՇՐՋԱՆԻ ՀԱՍԱՐԱԿԱԿԱՆ ԶԱՐԳԱՑՄԱՆ ԾՐԱԳՐԻ ՀԱՏՎԱԾ ՀԱՏԱԿԱԳԾԵՐԻ ՀԱՄԱԿԱՐԳՉԻ			
ՀԱՍԱՐԱԿԱԿԱՆ ՀԱՏԱԿԱՑՈՒՄ	ՀԱՅԱՍՏԱՆԻ ՀԱՆՐԱՊԵՏՈՒԹՅԱՆ ԿԱՊԱՆ ՔԱՂԱՔԻ ՎԱՐՉԱԿԱՆ ՇՐՋԱՆԻ ՀԱՍԱՐԱԿԱԿԱՆ ԶԱՐԳԱՑՄԱՆ ԾՐԱԳՐԻ ՀԱՏՎԱԾ				
ՀԱՏԱԿԱԳԾԻ ԱՆՎԱՆՈՒՄ	Ա–Ա ՀԱՏԱԿԱԳԾԻ				
ՆԱԽԱԳԻԾ	ՀԱՄԱՅՆՔԱՅԻՆ ՀԱՏՎԱԾ ՀԱՍԱՐԱԿԱԿԱՆ ԶԱՐԳԱՑՄԱՆ ԾՐԱԳՐԻ

ჭრილი 3–3
მ.1–200

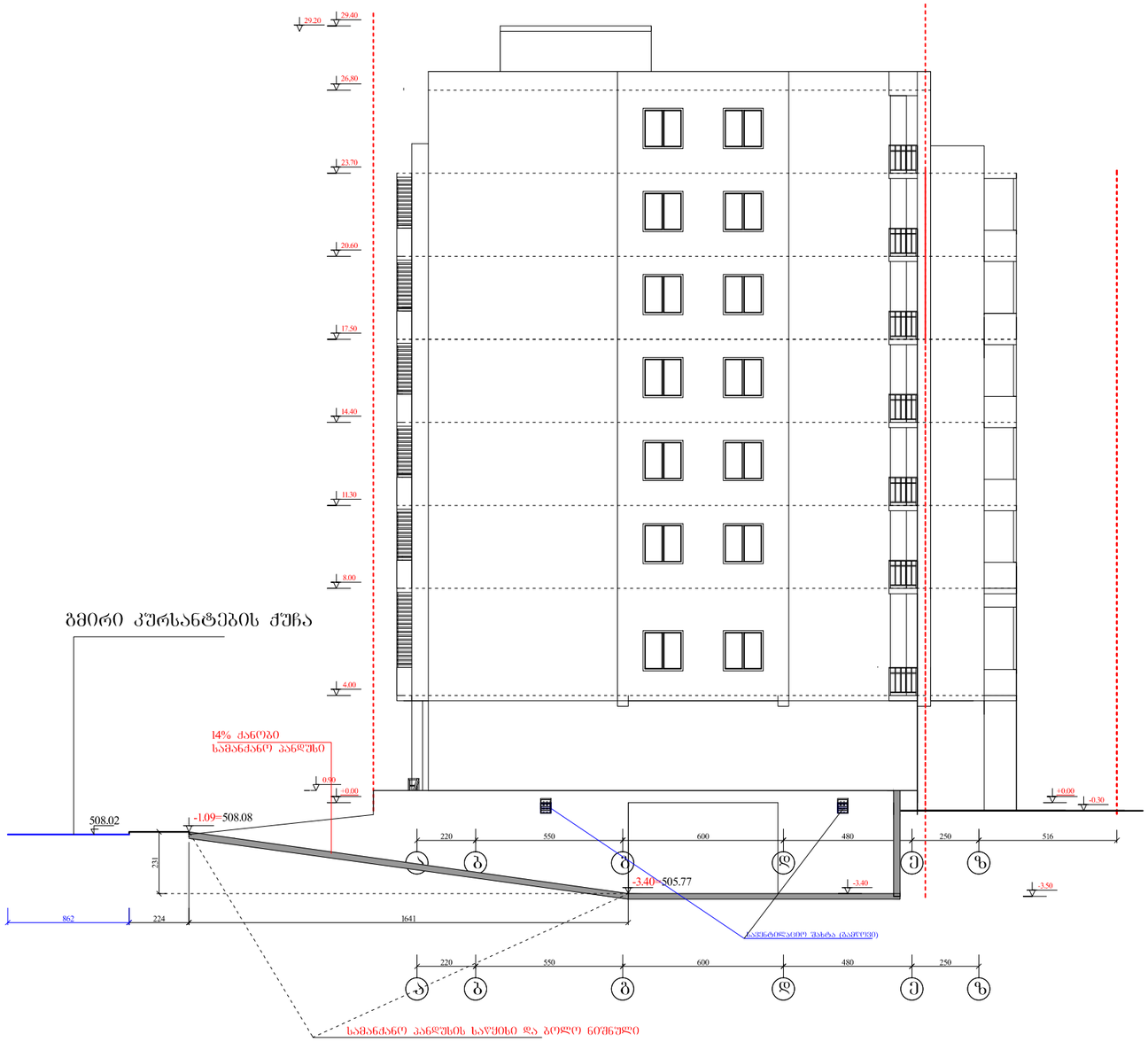

ქ.ბათუმი, ქუჩა ქეთის, №12, (ნაკვ.29/17)/ ახალი ბათუმი, ქუჩა ქეთის, და უშუალოების ახალშენის ნახაზით მზის ბალკონებით / ახალი ბათუმი ქუჩა ქეთის მიმდებარედ შ.პ.ნ"ნორმა 2009" ხარჯთაღრიცხვაში არსებულ მიწის ნაკვეთზე მრავალფუნქციური შენობა ნაგებობის პროექტი. პროექტირება				
დამკვეთი	შ.პ.ს"ნორმა 2009"		არქიტექტურული ნაწილი	ხელშეკრულება №
არქიტექტორი	ა.ტყემალაძვილი		ჭრილი 3–3	ხტადია / პრ
				ფურცელი / ა-1
				მასშტაბი / 1:200