# სარდაფის გეგმა

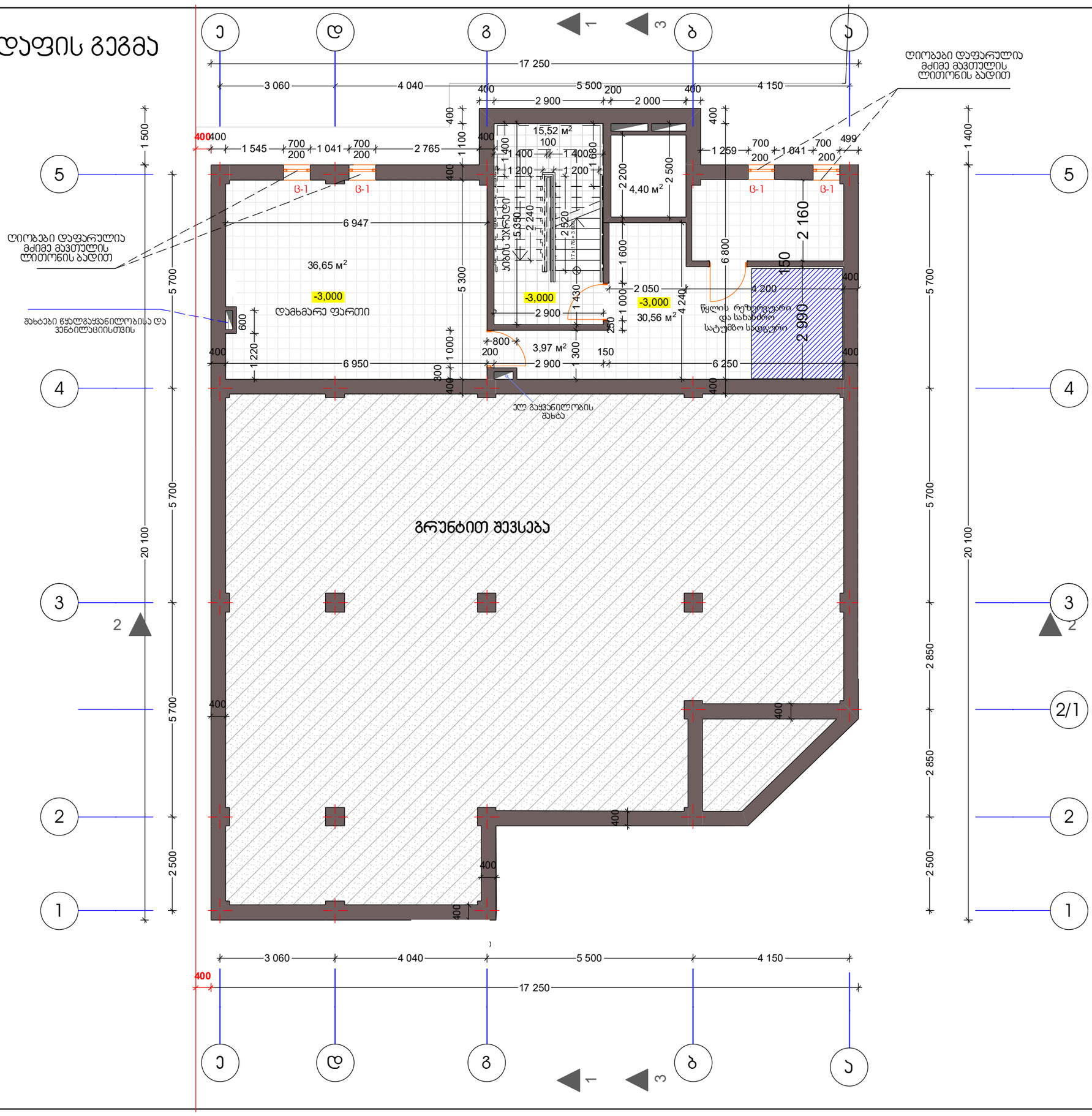




დამატებითი ინფორმაცია

Восточный Фасад


HTTP://WWW.ARTHOUSE.GE

**Art House Ltd.**

შპს. არტ ჰაუსი

მისამართი:
თბილისი, საქართველო
ვაჟა-ფშაველას გამზ. №16

**Tel:** 2 36 86 30
**E mail:** contact@athouse.ge


| დამკვეთი: | მისამართი : ქ. თბილისი, |
|---|---|
| შეთანხმებულია დამკვეთთან | ხელმოწერა |

ობიექტის მისამართი:
ქ.თბილისი, უნივერსიტეტის ქ.
ს/კ 01.14.04.029.123

პროექტის სახელწოდება

IT ლაბორატორია

ესკიზური პროექტი
არქიტექტურული ნაწილი

| | |
|---|---|
| დირექტორი: | ნ.ენუქიძე |
| ავტორი: | ნ.ენუქიძე |

| მასშტაბი 1:100 | ფორმატი A-3 | სულ |
|---|---|---|
| | თბილისი 2018წ. | |
| სარდაფის გეგმა | | ფურცელი ა- |

# I სართულის გეგმა

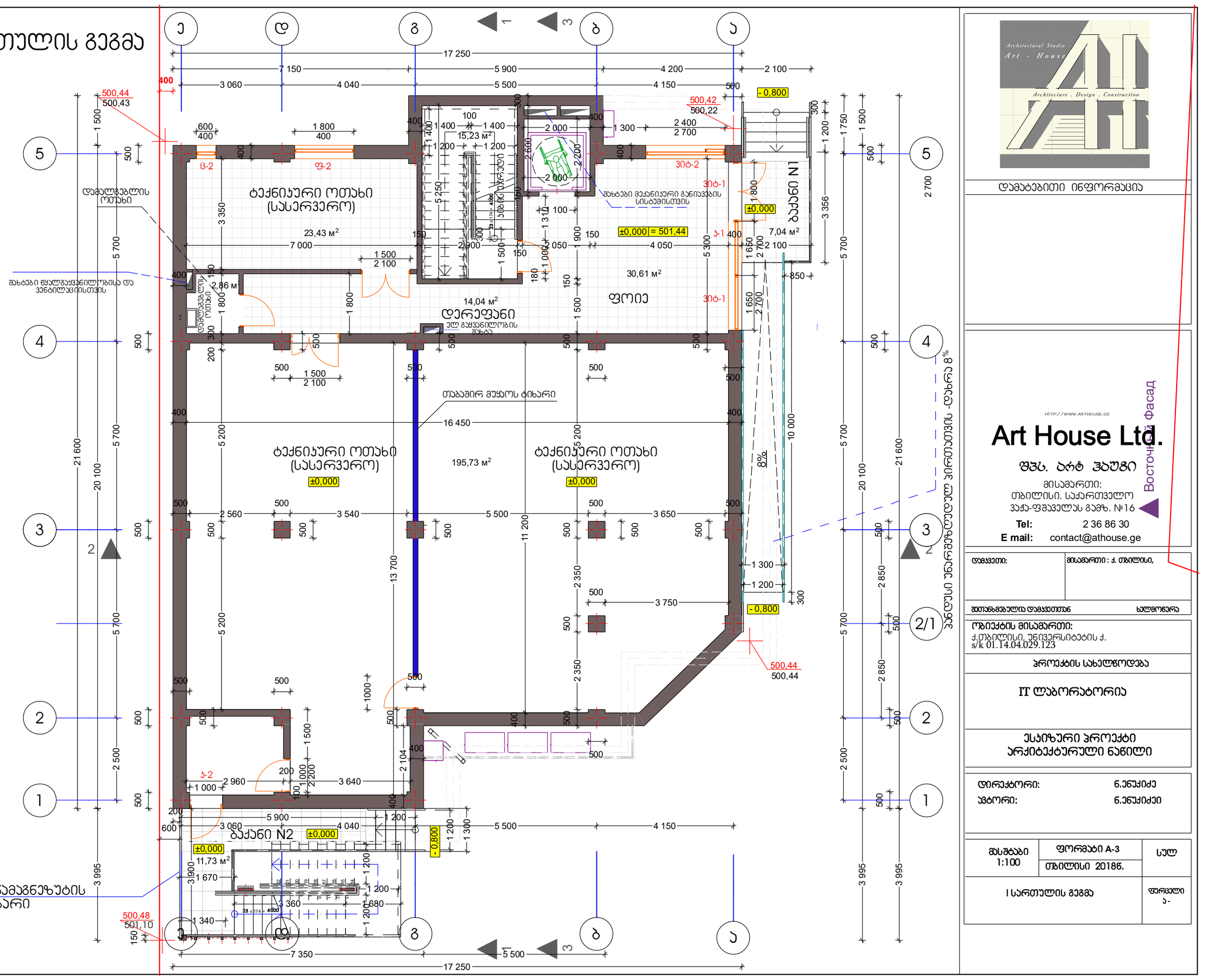



Architectural Studio
Art - House
Architecture . Design . Construction

დამატებითი ინფორმაცია

HTTP://WWW.ARTHOUSE.GE

**Art House Ltd.**

შპს. არტ ჰაუსი

მისამართი:
თბილისი, საქართველო
ვაჟა-ფშაველას გამზ. №16

**Tel:** 2 36 86 30
**E mail:** contact@athouse.ge


| | |
|---|---|
| დამკვეთი: | მისამართი : ქ. თბილისი, |
| შეთანხმებულია დამკვეთთან | სალმოწერა |

ობიექტის მისამართი:
ქ.თბილისი, უნივერსიტეტის ქ.
s/k 01.14.04.029.123

პროექტის სახელწოდება

**IT ლაბორატორია**

ესკიზური პროექტი
არქიტექტურული ნაწილი

| | |
|---|---|
| დირექტორი: | ნ.ენუქიძე |
| პტორი: | ნ.ენუქიძეი |

| | | |
|---|---|---|
| მასშტაბი 1:100 | ფორმატი A-3<br>თბილისი 2018წ. | სულ |
| I სართულის გეგმა | | ფურცელი ა- |

# II სართულის გეგმა

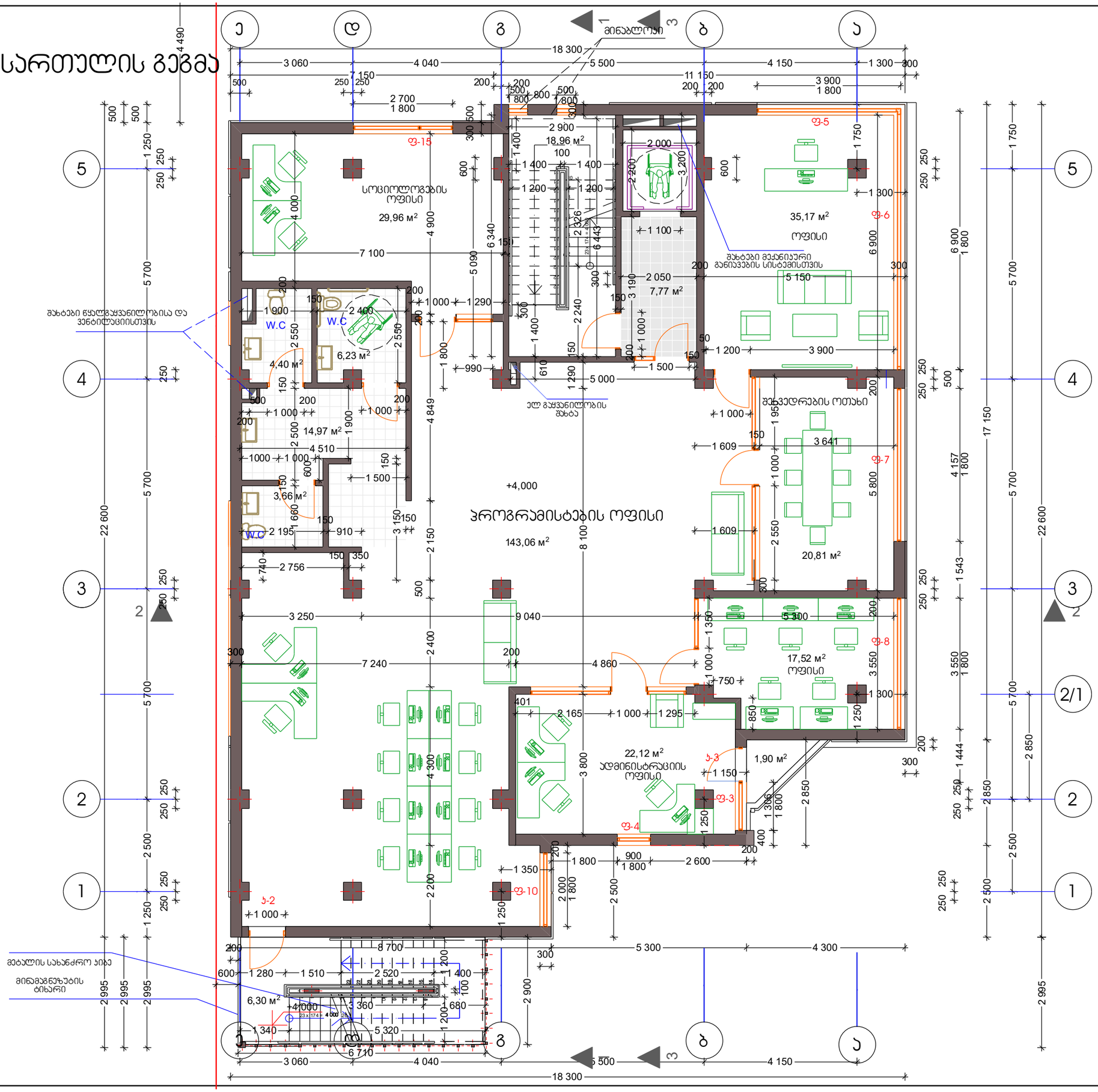



Architectural Studio
Art - House
Architecture . Design . Construction

დამატებითი ინფორმაცია

HTTP://WWW.ARTHOUSE.GE

**Art House Ltd.**

შპს. არტ ჰაუსი

მისამართი:
თბილისი, საქართველო
ვაჟა-ფშაველას გამზ. №16

**Tel:** 2 36 86 30
**E mail:** contact@athouse.ge


| | |
|---|---|
| დამკვეთი: | მისამართი : ქ. თბილისი, |
| ჯეთანხმებულია დამკვეთთან | სალმოწერა |

ობიექტის მისამართი:
ქ.თბილისი, უნივერსიტეტის ქ.
ს/კ 01.14.04.029.123

პროექტის სახელწოდება

IT ლაბორატორია

ესკიზური პროექტი
არქიტექტურული ნაწილი

| | |
|---|---|
| დირექტორი: | ნ.ენუქიძე |
| ავტორი: | ნ.ენუქიძე |

| | | |
|---|---|---|
| მასშტაბი 1:100 | ფორმატი A-3<br>თბილისი 2018 წ. | სულ |
| II სართულის გეგმა | | ფურცელი ა- |

# III სართულის გეგმა

ოფისი 29,52 მ²
W.C 6,76 მ²
W.C 5,55 მ²
W.C 3,24 მ²
3,33 მ²
3,04 მ²
34,27 მ²
18,96 მ²
8,15 მ²
19,70 მ²
1,96 მ²
115,92 მ²
90,3 m2
ტერასა
ტერასა
ტერასა
მონაცემთა დამუშავების ცენტრის ოფისი
ბრტყელი გადახურვა
დამალგებლის ოთახი
შახტები მექანიკური განიავების სისტემისთვის
შახტები მექანიკური განიავების სისტემისთვის
ელ. მაყვანილობის შახტა
მინამგზავრების ლიფტი
სახერხი ტექნიკური დანადგარების განთავსებისთვის
მდებლის მოკირი
რკინის სახანძრო კიბე
ფ-16
ფ-15
ფ-17
ფ-14
ფ-1
ფ-9
ფ-4
ვიტ-3
ვიტ-3
ვიტ-5
ვიტ-4
ჯ-4
ჯ-5
+8,000
+4,000
+8,00
1 1 2 3 4 5 6 7 8 9 10 11 12 13 14 15 16 17 18 19 20 21 22 23 x 174 = 4 002
23 x 174 = 4 002
მინაბლოკი


Architectural Studio
Art - House
Architecture . Design . Construction

HTTP://WWW.ARTHOUSE.GE

**Art House Ltd.**

შპს. არტ ჰაუსი

მისამართი:
თბილისი, საქართველო
ვაჟა-ფშაველას გამზ. №16

**Tel:** 2 36 86 30
**E mail:** contact@athouse.ge


დამატებითი ინფორმაცია

Восточный Фасад

| | |
|---|---|
| დამკვეთი: | მისამართი : ქ. თბილისი, |
| ხელმოწერა | ხელშეკრულია დამკვეთთან |

ობიექტის მისამართი:
ქ.თბილისი, უნივერსიტეტის ქ.
ს/კ 01.14.04.029.123

პროექტის სახელწოდება

**IT ლაბორატორია**

ესკიზური პროექტი
არქიტექტურული ნაწილი

დირექტორი: ნ.ენუქიძე
ავტორი: ნ.ენუქიძე

| | | |
|---|---|---|
| მასშტაბი 1:100 | ფორმატი A-3<br>თბილისი 2018 წ. | სულ |
| III სართულის გეგმა | | ფურცელი ა- |

# სახურავის გეგმა

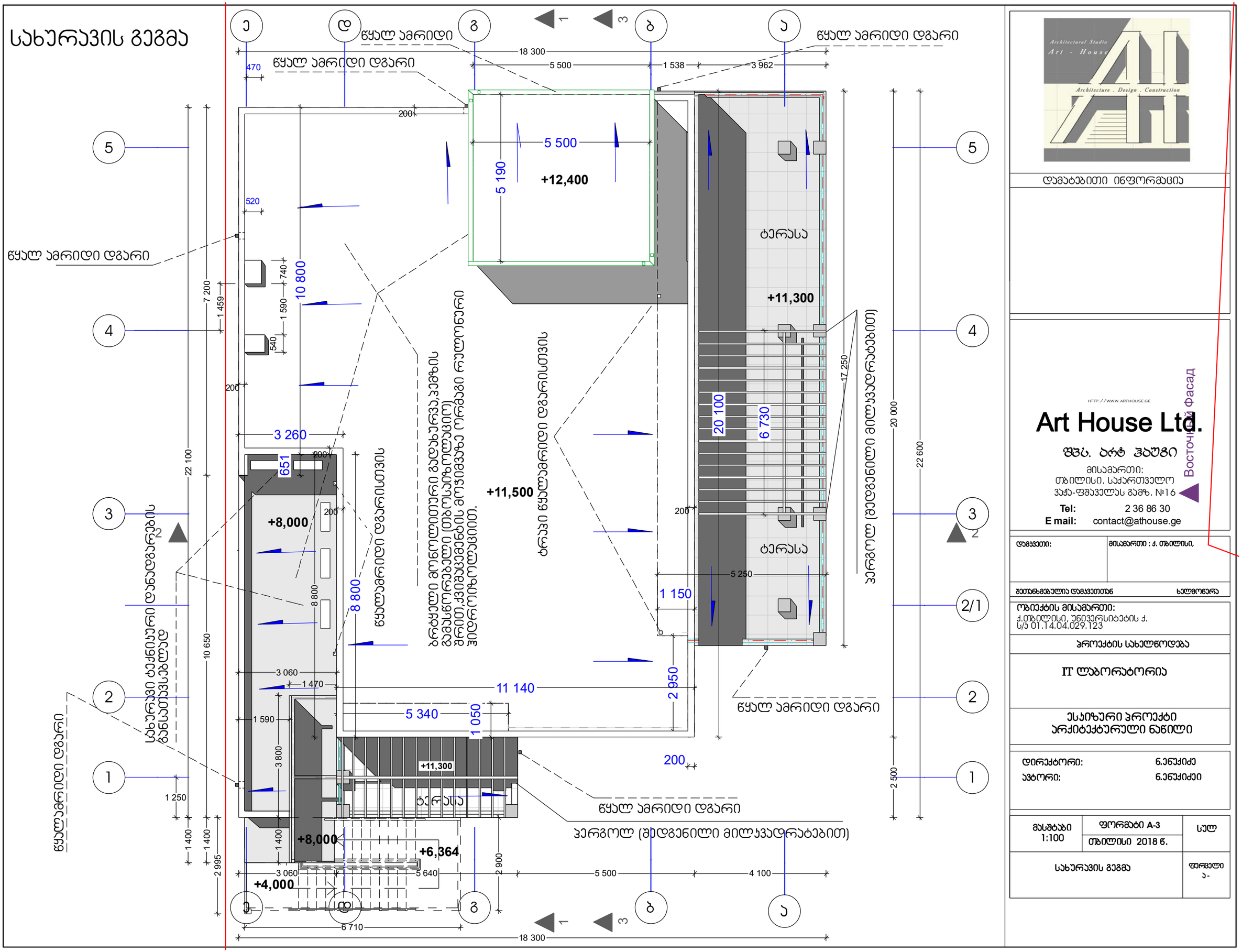



Architectural Studio
Art - House
Architecture . Design . Construction

დამატებითი ინფორმაცია

HTTP://WWW.ARTHOUSE.GE

**Art House Ltd.**

შპს. არტ ჰაუსი

მისამართი:
თბილისი, საქართველო
ვაჟა-ფშაველას გამზ. №16

**Tel:** 2 36 86 30
**E mail:** contact@athouse.ge


| | |
|---|---|
| დამკვეთი: | მისამართი : ქ. თბილისი, |
| შეთანხმებულია დამკვეთთან | ხელმოწერა |

ობიექტის მისამართი:
ქ.თბილისი, უნივერსიტეტის ქ.
ს/კ 01.14.04.029.123

პროექტის სახელწოდება

IT ლაბორატორია

ესკიზური პროექტი
არქიტექტურული ნაწილი

| | |
|---|---|
| დირექტორი: | ნ.ენუქიძე |
| ავტორი: | ნ.ენუქიძე |

| | | |
|---|---|---|
| მასშტაბი 1:100 | ფორმატი A-3<br>თბილისი 2018 წ. | სულ |
| სახურავის გეგმა | | ფურცელი ა- |

ქ.თბილისი, უნივერსიტეტის ქ.
ს/კ 01.14.04.029.123

# მონაცემთა გამოთვლის ცენტრის შენობის პროექტი

## დაჯავებულობის დატვირთვა, მისაწვდომობა,გასასვლელები და წესებთან შესაბამისობის ცხრილი

მიწის ნაკვეთის
საკადასტრო საზღვარი

1 — ჭრილის ხაზი

1 — ღერძის ხაზი

+0.00 — იატაკის მოპირკეთების ნიშნული

სახანძრო მილდგარების სისტემა

წყლის დასალევი შადრევანი

### ოთახის/სივრცის აღნიშვნა

ოთახის დასახელება

| საწყობი | |
|---|---|
| N1-2 | 9.2 მ2 |

ოთახის/სივრცის ფართობი

ოთახის/სივრცის ნომერი

### დაკავებულობა

დაკავებულობის ჯგუფი (ქვეჯგუფი)

| სწ |
|---|
| დ.დ. 1 |

დაკავებულობის დატვირთვა

ღიობი ფილაში

ბლოკის კედელი

თაბაშირ-მუყაოს ფილა

ხელის ცეცხლმაქრი

სახანძრო განგაშის სისტემა

### კარის აღნიშვნა

კარის თავისუფალი სიმაღლე
ოთახის ნომერი
2200 / 850 — 109 / - — ხანძარმედეგობა (წთ)
კარის თავისუფალი სიგანე

გასასვლელი

ავტოსაშხეფი

შენობიდან გამოსასვლელი

მისაწვდომი სვლაგეზი

სახანძრო ჰიდრანტი

სახანძრო მისაერთებელი

კედლის ცეცხლმედეგობა
(ერთსაათიანი)

კედლის ცეცხლმედეგობა
(ორსაათიანი)

დამხმარე ჯგუფი (დს)

საქმიანი დაკავებულობა


Architectural Studio
Art - House
Architecture . Design . Construction

დამატებითი ინფორმაცია

http://www.arthouse.ge
**Art House Ltd.**
**Sps. art hauzi**
მისამართი:
თბილისი, საქართველო
ვაჟა-ფშაველას გამზ. №16
**Tel:** 2 36 86 30
**E mail:** contact@athouse.ge


| დამკვეთი: | მისამართი : ქ. თბილისი, |
|---|---|
| შეთანხმებულია დამკვეთთან | ხელმოწერა |

ობიექტის მისამართი:
ქ.თბილისი, უნივერსიტეტის ქ.
ს/კ 01.Т4.04.029.123

პროექტის სახელწოდება

# IT ლაბორატორია

ესკიზური პროექტი
არქიტექტურული ნაწილი

| | |
|---|---|
| დირექტორი: | ნ.ენუქიძე |
| ავტორი: | ნ.ენუქიძეი |

| მასშტაბი 1:100 | ფორმატი A-3 | სულ |
|---|---|---|
| | თბილისი 2017 წ. | |
| პირობითი აღნიშვნები | | ფურცელი ა - |

# დაჯავებულობის ჯგუფების აღნიშვნები

| დაჯავებულობის ჯგუფები | დაჯავებულობის ჯგუფის აღნიშვნა | ფერის კოდი | დაშტრიხვა/HATCH | ხაზის სისქე/LINE THICKNESS | დაშტრიხვის მასშტაბი/HATCH SCALE | დაშტრიხვის კუთხე/HATCH ANGLE |
|---|---|---|---|---|---|---|
| თავშეყრის ჯგუფი (თ3) | | RGB (34,139,34) | ANSI31 | 0.05 მმ | 40 | 0 |
| საქმიანი ჯგუფი (სქ) | | RGB (79,12,187) | ANSI31 | 0.05 მმ | 40 | 0 |
| საგანმანათლებლო ჯგუფი - (სგ) | | RGB (245,99,20) | ANSI31 | 0.05 მმ | 40 | 0 |
| სამრეწველო ჯგუფი (სმ) | | RGB (160,32,240) | ANSI31 | 0.05 მმ | 40 | 0 |
| დიდი საფრთხის შემცველი ჯგუფი - (დსშ) | | RGB (94,8,58) | ANSI31 | 0.05 მმ | 40 | 0 |
| დაწესებულებითი ჯგუფი (დწ) | | RGB (0,0,255) | ANSI31 | 0.05 მმ | 40 | 0 |
| სავაჭრო ჯგუფი (ს3) | | RGB (255,0,0) | ANSI31 | 0.05 მმ | 40 | 0 |
| საცხოვრებელი ჯგუფი (ს3) | | RGB (255,255,0) | ANSI31 | 0.05 მმ | 40 | 0 |
| სასაწყობო ჯგუფი (სწ) | | RGB (136,135,134) | ANSI31 | 0.05 მმ | 40 | 0 |
| დამხმარე ჯგუფი (დს) | | RGB (57,57,56) | ANSI31 | 0.05 მმ | 40 | 0 |

შენიშვნა:

დაჯავებულობის აღნიშვნის დაშტრიხვა, ხაზის სისქე, დაშტრიხვის მასშტაბი და დაშტრიხვის კუთხე მორგებულია AutoCAD - ის სახაზავ პროგრამისთვის, სხვა სახაზავი პროგრამის გამოყენების შემთხვევაში, დაშტრიხვის ტიპი, ხაზის სისქე, მასშტაბი და კუთხე უნდა იყოს აღნიშნულთან მაქსიმალურად მიახლოებული, ხოლო დაჯავებულობის ფერი სხვა სახაზავი პროგრამების შემთხვევაშიც უნდა იყოს მოცემული კოდების მიხედვით.


დამატებითი ინფორმაცია

http://www.arthouse.ge

**Art House Ltd.**

**Sps. art hauzi**

მისამართი:
თბილისი, საქართველო
ვაჟა-ფშაველას გამზ. №16
**Tel:** 2 36 86 30
**E mail:** contact@athouse.ge


| | |
|---|---|
| დამკვეთი: | მისამართი : ქ. თბილისი, |

შეთანხმებულია დამკვეთთან ხელმოწერა

ობიექტის მისამართი:
ქ.თბილისი, უნივერსიტეტის ქ.
ნ/პ 01.14.04.029.123

პროექტის სახელწოდება

IT ლაბორატორია

ესკიზური პროექტი
არქიტექტურული ნაწილი

| | |
|---|---|
| დირექტორი: | ნ.ენუქიძე |
| ავტორი: | ნ.ენუქიძეი |

| მასშტაბი 1:100 | ფორმატი **A-3** | სულ |
|---|---|---|
| | თბილისი 2017 წ. | |
| დაჯავებულობის ჯგუფების აღნიშვნები | | ფურცელი ა - |

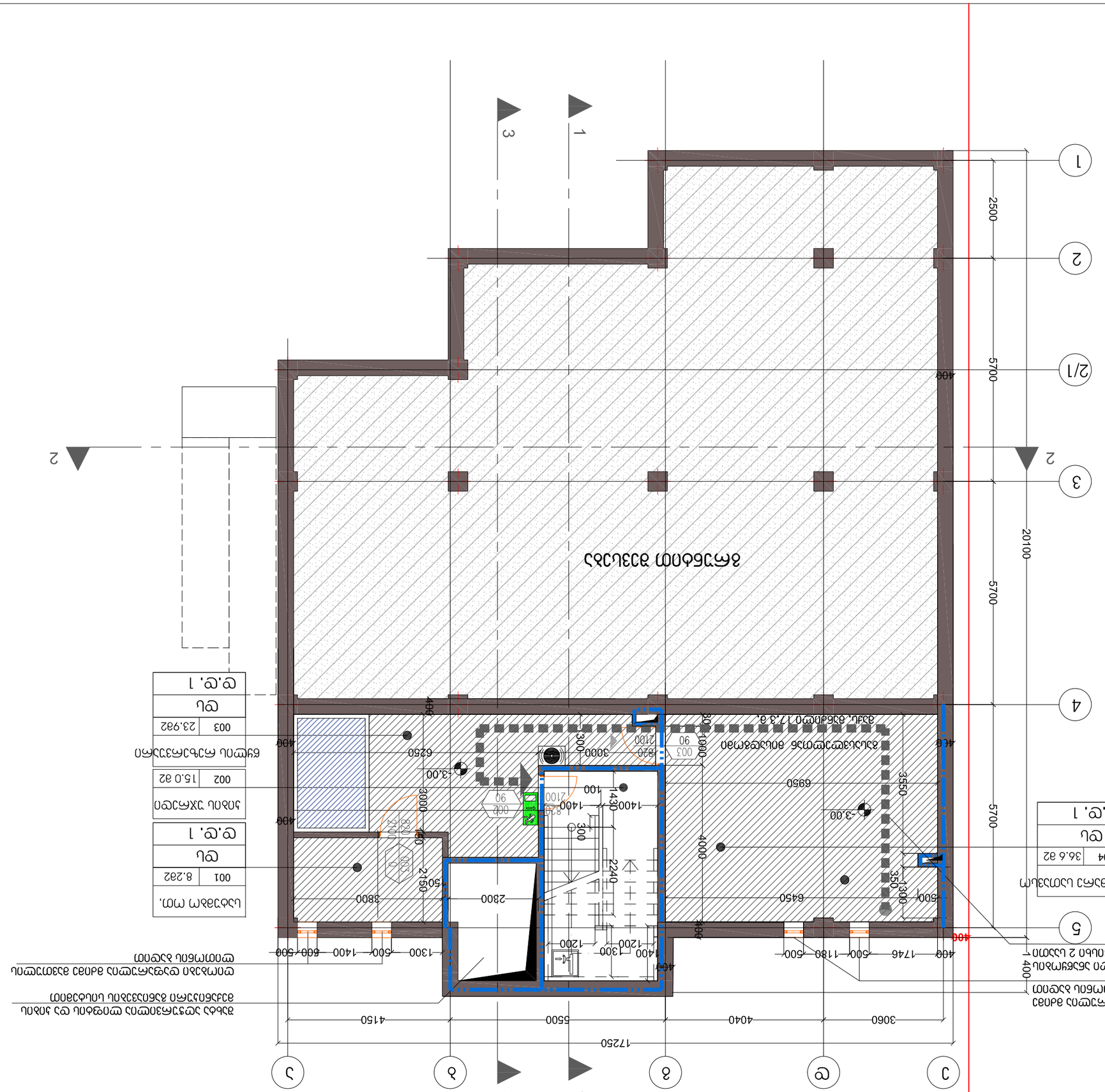
ა
ბ
გ
დ
ე
1
2
3
17250
4150
5500
4040
3060
20100
5700
2500
5700
400
400
400

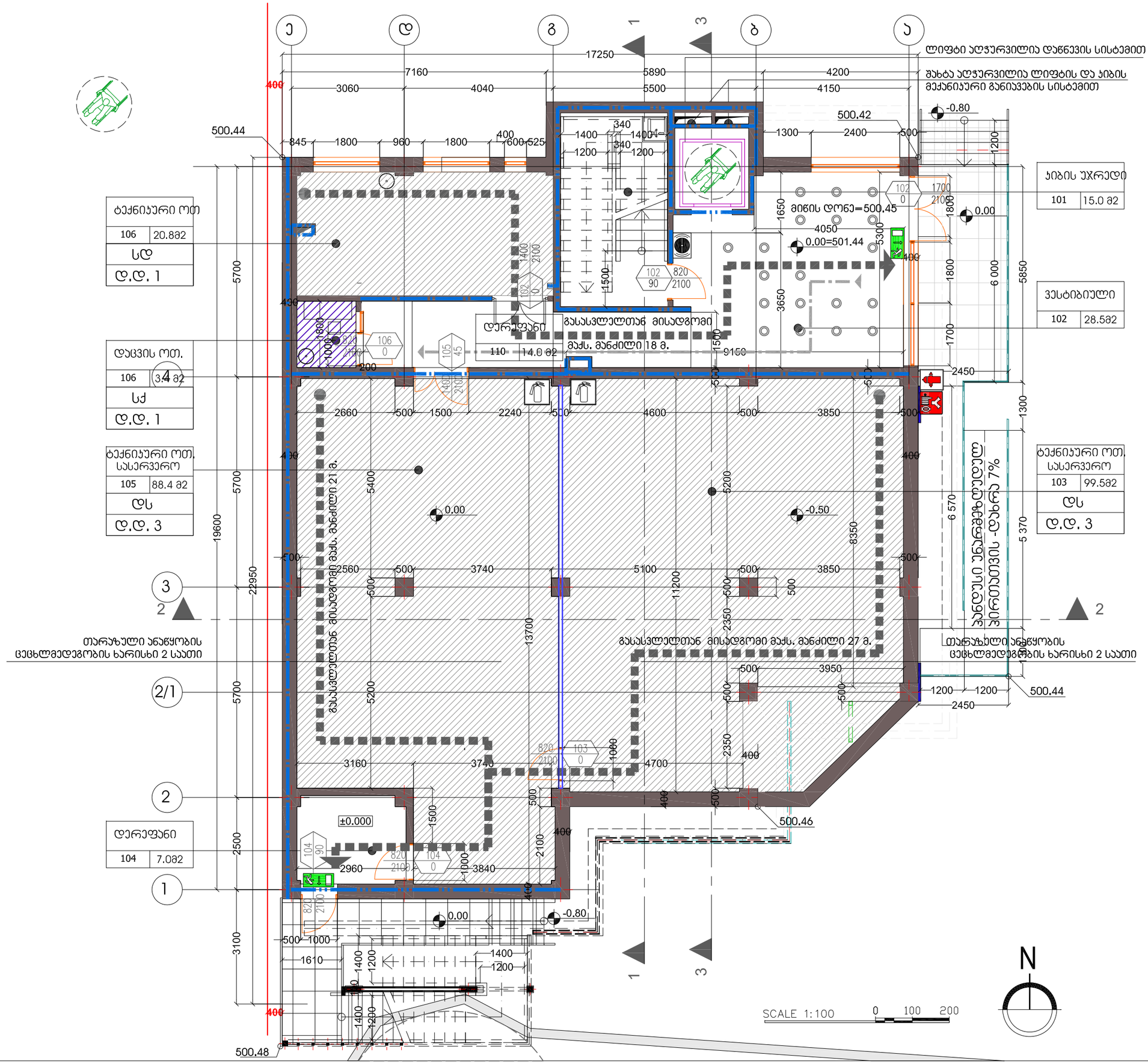


დამატებითი ინფორმაცია


http://www.arthouse.ge

**Art House Ltd.**

**Sps. art hauzi**

მისამართი:
თბილისი, საქართველო
ვაჟა-ფშაველას გამზ. №16
**Tel:** 2 36 86 30
**E mail:** contact@athouse.ge


| დამკვეთი: | მისამართი : ქ. თბილისი, |
|---|---|
| ჟეთანხმებულია დამკვეთთან | ხელმოწერა |

ობიექტის მისამართი:
ქ.თბილისი, უნივერსიტეტის ქ.
ს/კ 01.14.04.029.123

პროექტის სახელწოდება

# IT ლაბორატორია

ესკიზური პროექტი
არქიტექტურული ნაწილი

| | |
|---|---|
| დირექტორი: | ნ.ენუქიძე |
| ავტორი: | ნ.ენუქიძეი |

| მასშტაბი 1:100 | ფორმატი A-3 | სულ |
|---|---|---|
| | თბილისი 2017 წ. | |

პირველი სართულის დაპავებულობის დათვირთვა, მისაწვდომობა და გასასვლელები

ფურცელი ა -

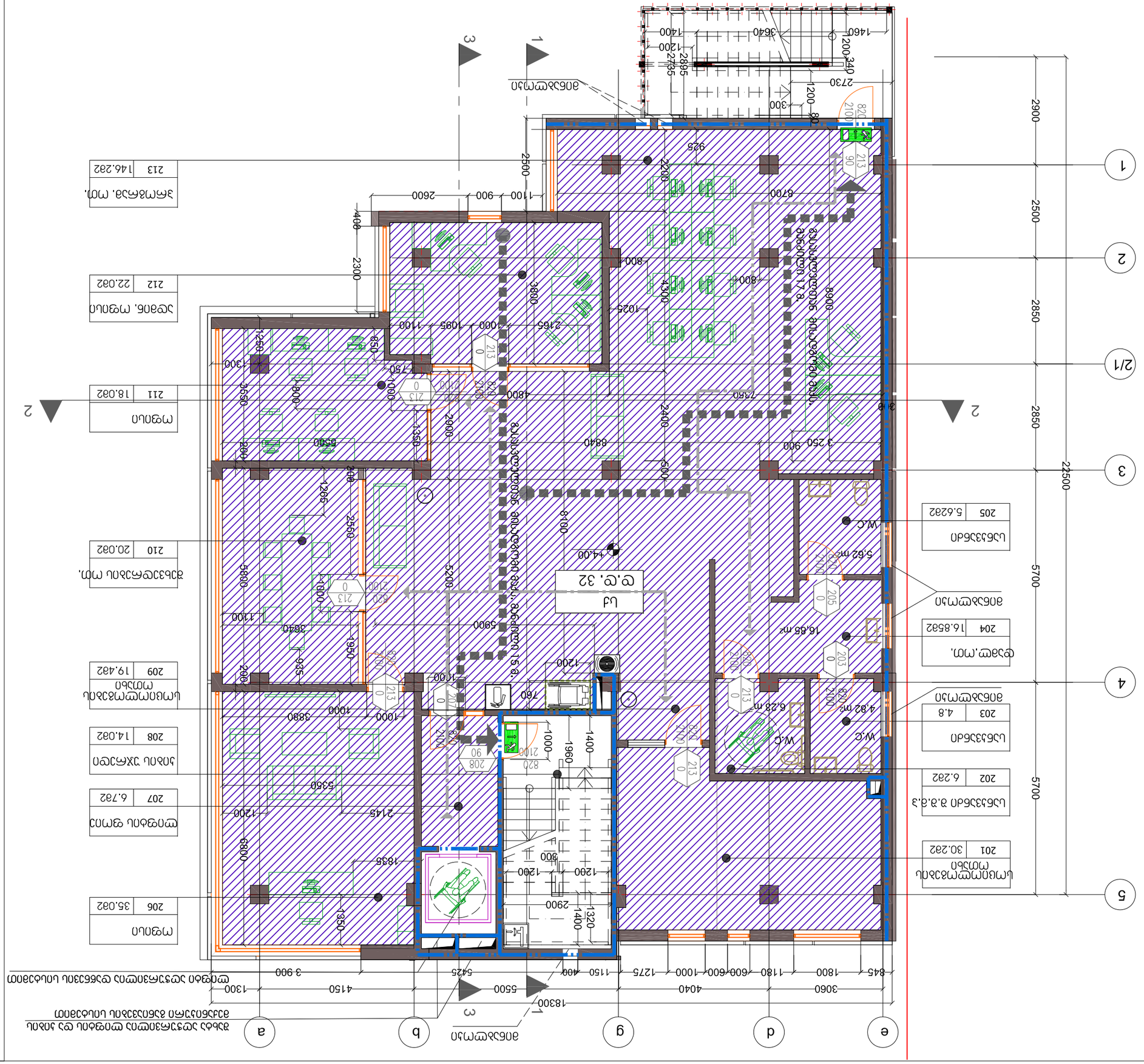
1
2
3
4
5
2/1
a
b
g
d
e
2900
2500
2850
2850
5700
5700
22500
1
2
3
1
2
3
1
2
3

# III სართულის გეგმა

| ოფისი | |
|---|---|
| 401 | 29.58მ |
| სქ | |
| დ.დ. 3 | |

| სანჯუანძი | |
|---|---|
| 402 | 6.98მ |

| მ.შ.მ.პ სანჯუანძი | |
|---|---|
| 403 | 5.78მ |

| სანჯუანძი | |
|---|---|
| 404 | 3.38მ |

| სანჯუანძი | |
|---|---|
| 405 | 6.88მ |

| ოფისი | |
|---|---|
| 406 | 110.78მ |
| სქ | |
| დ.დ. 12 | |

| ოფისი | |
|---|---|
| 407 | 11.08მ |

| ლიფტის ფოიე | |
|---|---|
| 408 | 14.08მ |

| ტერასა | |
|---|---|
| 409 | 93.78მ |

| ტერასა | |
|---|---|
| 410 | 21.88მ |

მინაბლოკი

შახტები მექანიკური განიავების სისტემისთვის

ტერასა +8.000

ტერასა +8.000

ტერასა +8.000

ტერასა +8.000

ტერასა

ტერასა

ოფისი 29.5 m²

W.C 6.76 m²

W.C 5.55 m²

W.C 3.24 m²

34.27 m²

19.70 m²

1.96 m²

90,3 m2

მეანალის მოაჯირი

მინამგებზატის ბიხარი

რკინის სახანძრო კიბე

მესამე სართულის დაკავებულობის დათვირთვა, მისაწვდომობა და გასასვლელები

ფერცელი ა -


Architectural Studio Art - House
Architecture . Design . Construction

დამატებითი ინფორმაცია

http://www.arthouse.ge

**Art House Ltd.**

**Sps. art hauzi**

მისამართი:
თბილისი. საქართველო
ვაჟა-ფშაველას გამზ. №18
**Tel:** 2 36 86 30
**E mail:** contact@athouse.ge


Восточный Фасад

| დამკვეთი: | მისამართი : ქ. თბილისი, |
|---|---|
| შეთანხმებულია დამკვეთთან | ხელმოწერა |

ობიექტის მისამართი:
ქ.თბილისი, უნივერსიტეტის ქ. ს/კ 01.14.04.029.123

პროექტის სახელწოდება

IT ლაბორატორია

ესკიზური პროექტი
არქიტექტურული ნაწილი

| | |
|---|---|
| დირექტორი: | ნ.ენუქიძე |
| ავტორი: | ნ.ენუქიძე |

| მასშტაბი 1:100 | ფორმატი A-3 | სულ |
|---|---|---|
| | თბილისი 2018 წ. | |

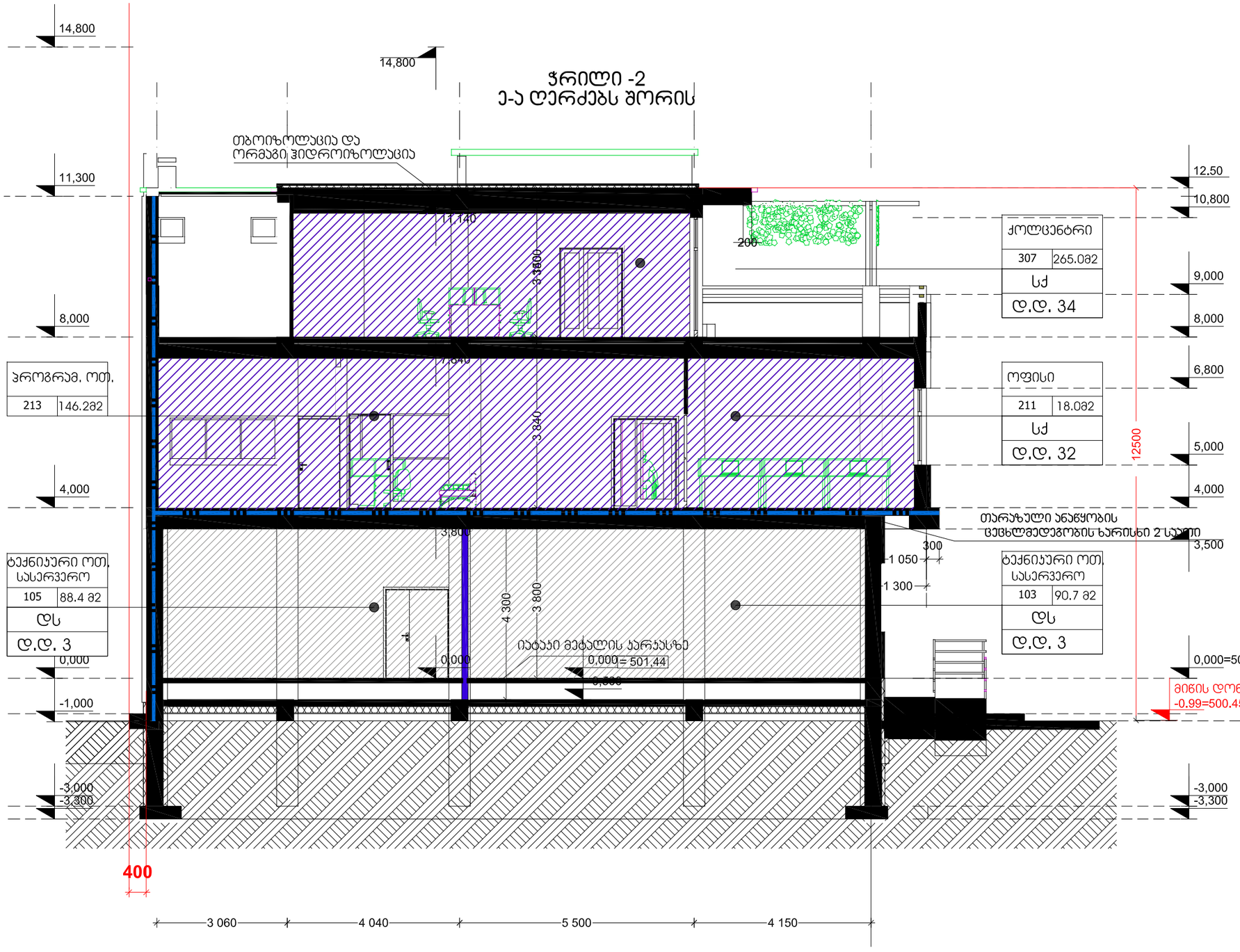



Architectural Studio
Art - House
Architecture . Design . Construction

დამატებითი ინფორმაცია

http: //www.arthouse.ge

Art House Ltd.

Sps. art hauzi

მისამართი:
თბილისი. საქართველო
ვაჟა-ფშაველას გამზ. №16
**Tel:** 2 36 86 30
**E mail:** contact@athouse.ge


| | |
|---|---|
| დამკვეთი: | მისამართი : ქ. თბილისი, |

| | |
|---|---|
| ყველანაირი უფლება დაცულია კანონით | ხელმოწერა |

ობიექტის მისამართი:
ქ. თბილისი, ა.ფ. [illegible] ქ.23

პროექტის სახელწოდება

IT ლაბორატორია

ესკიზური პროექტი
არქიტექტურული ნაწილი

| | |
|---|---|
| დირექტორი: | ნ.ენუქიძე |
| ავტორი: | ნ.ენუქიძე |

| | | |
|---|---|---|
| მასშტაბი 1:100 | ფორმატი A-3 | სულ |
| | თბილისი 2017 წ. | |
| ჭრილი -2<br>ე-ა ღერძებს შორის | | ფურცელი ა- |

შენობა-ნაგებობის უსაფრთხოების წესებთან შესაბამისობის ანალიზი

| გამოყენებული წესები - შენობა-ნაგებობის უსაფრთხოების წესები |
|---|

| ჩამოთვალეთ შენობის დაკავებულებები და აღწერეთ თითოეული გამოყენება |
|---|
| დამხმარე და სხვადასხვა დანიშნულების ჯგუფი **დს** (დამხმარე სათავსო,წყლის რეზერვუარი - 3.00 ნიშნულზე) (ტექნიკური ოთ. სასერვერო 0.00 ნიშნულზე) |
| საქმიანი ჯგუფი **სქ** (დაცვის ოთახი 0,00 ნიშნულზე); (ოფისი; სოციოლოგების ოთახი;შეხვედრების ოთახი; პროგრამისტების ოთახი,+4.00 ნიშნულზე); (კოლცენტრი +8.00 ნიშნულზე); |

| *კონსტრუქციის ტიპი:* | |
|---|---|
| განსაზღვრეთ კონსტრუქციის არსებული შენობისთვის:<br>მაგალითი: II-A, II-B, V-A, V-B | |
| განსაზღვრეთ კონსტრუქციის ტიპი ახალი შენობისთვის:<br>მაგალითი: II-A, II-B, V-A, V-B | II –B |
| შერეული კონსტრუქციის შემთხვევაში მიუთითეთ ტიპები, რომელიც გამოყენებული იქნება, განსაზღვრეთ ტიპები და მათი მდებარეობა: | |

| სიმაღლის შეზღუდვები | | |
|---|---|---|
| დაკავებულობები | დასაშვები სართულიანობა | შემოთავაზებული სართულიანობა |
| დამხმარე და სხვადასხვა დანიშნულების ჯგუფი **დს** | 2 | 2 |
| საქმიანი ჯგუფი **სქ** | 4 | 4 |
| | დასაშვები სიმაღლე | შემოთავაზებული სიმაღლე<br>მიწის დონე -0.99 (500.45) |
| საერთო სიმაღლე = | 16.8 | 11.50 მეტრი |
| მიწის ზემოთ სართულის რაოდენობა = | | 3 |

| ფართობის შეზღუდვები | | |
|---|---|---|
| დაკავებულობები | დასაშვები ფართობი (ცხრილი 503) | შემოთავაზებული ფართობი |
| დამხმარე და სხვადასხვა დანიშნულების ჯგუფი **დს** | **790.0 კვ.მ** | **206.6 კვ.მ** |
| საქმიანი ჯგუფი **სქ** | **2140.0 კვ.მ** | **682.4 კვ.მ** |
| **იატაკის საერთო ფართობი =** | **966.0მ²** | |
| **იატაკების რაოდენობა =** | **4** | |
| **შენობის საერთო ფართობი =** | **1186.0 მ²** | |

| გარე კედლის ცეცხლმედეგობისა და ღიობისადმი მოთხოვნები<br>ცხრილების 602-ის და 705.8 -ის მიხედვით | | | | | | | | | |
|---|---|---|---|---|---|---|---|---|---|
| გარე კედელი | ხანძარსაწინააღმდეგო მანძილი (მეტრი) | ცეცხლმედეგობის ხარისხი (საათი) | | კედლის ღიობების ფართობი (კედლის %) | | | | | |
| | | მოთხოვნილი | გათვალისწინებული | დასაშვები | | | გათვალისწინებული | | |
| | | | | დაცული | დაუცველი საშხეფებით | დაუცველი | დაცული | დაუცველი საშხეფებით | დაუცველი |
| აღმოსავლეთი („1-5“ ღერძებში) | 10.08 – 13,39 | 0 | 0 | შეუზღუდავი | შეუზღუდავი | შეუზღუდავი | | | 17% |
| დასავლეთი („5-4“ ღერძებში) | 0,40 მ. | 1 საათი | 1 საათი | 45% | 45% | დაუშვებელია | | | 0% |
| („4-3“ ღერძებში) | 3.46მ | 0 | 0 | | | 15% | | | 1.12% |
| („3-1“ ღერძებში) | 0.40 მ. | 1 საათი | 1 საათი | | | დაუშვებელია | | | 0% |
| ჩრდილოეთი („ა-ე“ ღერძებში) | 19,09-20,59 მ. | 0 | 0 | შეუზღუდავი | შეუზღუდავი | შეუზღუდავი | | | 13% |
| სამხრეთი („ე-ა“ ღერძებში) | 18,92-26,80 მ | 0 | 0 | შეუზღუდავი | შეუზღუდავი | შეუზღუდავი | | | 7.8% |

| ხანძრისაგან დაცვის სისტემებისადმი მოთხოვნები | | | | | | | |
|---|---|---|---|---|---|---|---|
| დაკავებულობები/ სივრცეები/გასასვლელი საშუალებები | ავტოსაშხეფი სისტემა | ალტერნატიული ავტომატური ცეცხლსაქრობი სისტემები | სახანძრო განგაშისა, კვამლაღმოჩენი და ცეცხლაღმოჩენი სისტემები | სახანძრო მილდგარების სისტემები | კვამლის საკონტროლო სისტემები | ხელის ცეცხლმაქრები | საავარიო განგაშის სისტემები |
| საქმიანი ჯგუფი სქ | --- | --- | კი | კი | --- | კი | --- |
| დამხმარე და სხვადასხვა დანიშნულების ჯგუფი დს | --- | --- | კი | კი | --- | კი | --- |
| კიბის უჯრედი | | | | | --- | | |
| ლიფტები | | | | | კი (ლიფტის შახტაში ჰაერის დაწნევის სისტემა) | | |
| ვესტიბიული | კი | | კი | კი | | | |

| | |
|---|---|
| სახანძრო-სამაშველო სამსახურის მიერ გამოსაყენებელი მისაერთებლები | კი |
| სახანძრო ტუმბოები და წყლის რეზერვუარი (განთვსებულია სართულზე) | კი |

| თითოეული სართულიდან გასასვლელი საშუალება | | | | | | | | | |
|---|---|---|---|---|---|---|---|---|---|
| სართულები | დაკავებულობა და დაკავებულობის დატვირთვის ჯამური მაჩვენებელი | მოთხოვნილი გასასვლელების/გასასვლელთან მისადგომის რაოდენობა | გათვალისწინებული გასასვლელების/გასასვლელთან მისადგომის რაოდენობა და ტიპი | გასასვლელის საშუალებების სიგანე(მ) | | | | | |
| | | | | გზა-კიბეები | | დერაფანი, | | გზა-კარი | |
| | | | | მოთხოვნილი | გათვალისწინებული | მოთხოვნილი | გათვალისწინებული | მოთხოვნილი | გათვალისწინებული |
| მიწის დონის ქვედა სართული -3.00 ნიშნულზე | დამხმარე და სხვადასხვა დანიშნულების ჯგუფი დს (ს.დ.დ 3) | 1 | 1 (გასასვლელთან მისადგომი გზა კიბე) | 0.90 მ | 1.40 მ | 1.20 | 1.30 | 0,82 | 0,82 |
| პირველი სართული (0,00 ნიშნულზე) | საქმიანი ჯგუფი სქ (ს.დ.დ 1)<br>დამხმარე და სხვადასხვა დანიშნულების ჯგუფი დს (ს.დ.დ 7) | 2 | 1 (გარე გასასვლელი გზა-კიბე)<br>1 (გასასვლელი გზა კარი) | 1.20 მ<br>1.20 მ | 1.40 მ<br>1.40 მ | 1.20მ | 1.50მ | 0,82მ<br>0.82მ | 0,82 მ<br>0.82 მ |
| მეორე სართული (+4.00 ნიშნულზე) | საქმიანი ჯგუფი სქ (ს.დ.დ 32) | 2 | 1 (შიგა გასასვლელის გზა-კიბე) | 1.20მ | 1.40მ | | | 0.82მ | 0.82მ |

| | | | | | | | | | |
|---|---|---|---|---|---|---|---|---|---|
| | | | 1<br>(გარე გასასვლელის გზა-კიბე) | 1.20მ | 1.40მ | | | 0.82მ | 0.82მ |
| მესამე სართული (+8.00 ნიშნულზე) | საქმიანი ჯგუფი სქ (ს.დ.დ 12) | | 1<br>(შიგა გასასვლელის გზა-კიბე)<br>1<br>(გარე გასასვლელის გზა-კიბე) | 1.20 მ<br><br>1.20 მ | 1.40 მ<br><br>1.40 მ | | | 0,82მ<br><br>0.82მ | 0,82მ<br><br>0.82მ |
| | | | | | | | | | |

| განიავებისადმი მოთხოვნები | | |
|---|---|---|
| დაკავებულობები/სივრცეები/გასასვლელი საშუალებები | ბუნებრივი განიავება | ხელოვნური განიავება |
| დამხმარე და სხვადასხვა დანიშნულების ჯგუფი დს (წყლის რეზერვუარი, სატუმბო ოთახი, დამხმარე სათავსო -3,00 ნიშნულზე)<br><br>(ტექნიკური ოთახი სასერვერო 0,00 ნიშნულზე) | კი | კი |

| | | |
|---|---|---|
| | | |
| საქმიანი ჯგუფი<br>სქ | კი | |
| კიბის უჯრედი | | კი |
| ლიფტები | | კი |
| დერეფანი<br>(0.00 ნიშნულზე) | კი | |

| წყალსადენი სისტემის ფიქსირებული მოწყობილობების რაოდენობა<br>ცხრილი 1602.1-ის მიხედვით | | | | | | | | | | | | |
|---|---|---|---|---|---|---|---|---|---|---|---|---|
| სართულები | დაკავებულობა და დაკავებულობის დატვირთვის ჯამური მაჩვენებელი | ფიქსირებული მოწყობილობები | | | | | | | | | | | |
| | | უნიტაზი | | ტუალეტის ხელსაბანები | | აბაზანა/შხაპი | | სასმელი წყლის ფანტანი | | სამომსახურეო ნიჟარა | | სამზარეულოს ნიჟარა | |
| | | მოთხოვნილი | დაშვებული | მოთხოვნილი | დაშვებული | მოთხოვნილი | დაშვებული | მოთხოვნილი | დაშვებული | მოთხოვნილი | დაშვებული | მოთხოვნილი | დაშვებული |
| მიწის დონის ქვედა სართული -3.00 ნიშნულზე | დამხმარე და სხვადასხვა დანიშნულების ჯგუფი დს (ს.დ.დ 3) | - | - | - | - | - | - | - | - | - | - | - | - |

| | | | | | | | | | | | | | |
|---|---|---|---|---|---|---|---|---|---|---|---|---|---|
| **პირველი სართული (0,00 ნიშნულზე )** | საქმიანი ჯგუფი **სქ** **(ს.დ.დ 1)** დამხმარე და სხვადასხვა დანიშნულების ჯგუფი **დს** **(ს.დ.დ 7)** | **1** | **1** | **1** | **1** | - | - | **1** | **2** | **1** | **1** | - | - |
| **მეორე სართული (+4.00)** | საქმიანი ჯგუფი **სქ** **(ს.დ.დ 32)** | **1** | **3** | **1** | **3** | - | - | **1** | **2** | - | - | - | - |
| **მესამე სართული** | საქმიანი ჯგუფი **სქ** **(ს.დ.დ 12)** | **1** | **3** | **1** | **3** | - | - | **1** | **2** | | | | |