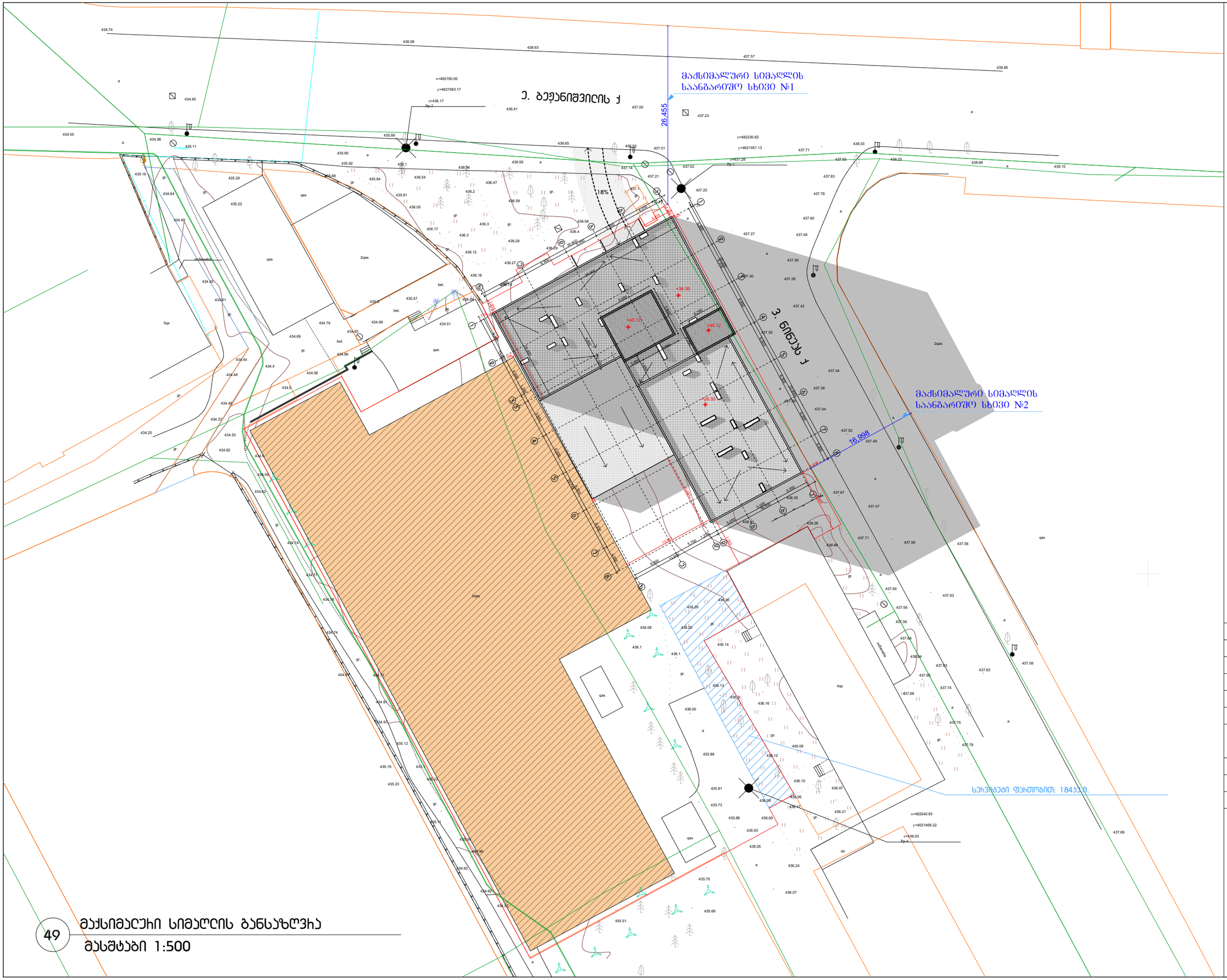

49 მაქსიმალური სიმაღლის განსაზღვრა

მასშტაბი 1:500

დამგეგმარებელი (არქიტექტურა):

შპს "სითი და პო"

ბესიკის ქ. #4 0108
ქ. თბილისი, საქართველო

დამგეგმარებელი (სტრუქტურა):

1. ±0.00 ნიშნული შეესაბამება +437.35 აბსოლუტის ნიშნულს
2. ნახაზზე ყველა ცვლილება შეთანხმებული უნდა იყოს პროექტის ავტორთან

დამკვეთი:

შპს "ჯეო ემ ტექს"-ი

ნინოწმინდის ქ. #3, 0103, თბილისი, საქართველო

მრავალბინიანი სასტუმროსებელი სახლი

მის.: ნინოწმინდის ქ. #3, თბილისი, საქართველო

4		
3		
2		
1		
შენიშვნა:		
თარიღი:	25/01/2018	

საავტორო უფლებები:

არქიტექტორი: ე. ელიოზაშვილი

დამკვეთი: ე. ელიოზაშვილი

დამკვეთი: ს. მოსიაშვილი

საავტორო უფლებები: შპს სითი და პო

სათაური

მაქსიმალური სიმაღლის განსაზღვრა

A 601

A3

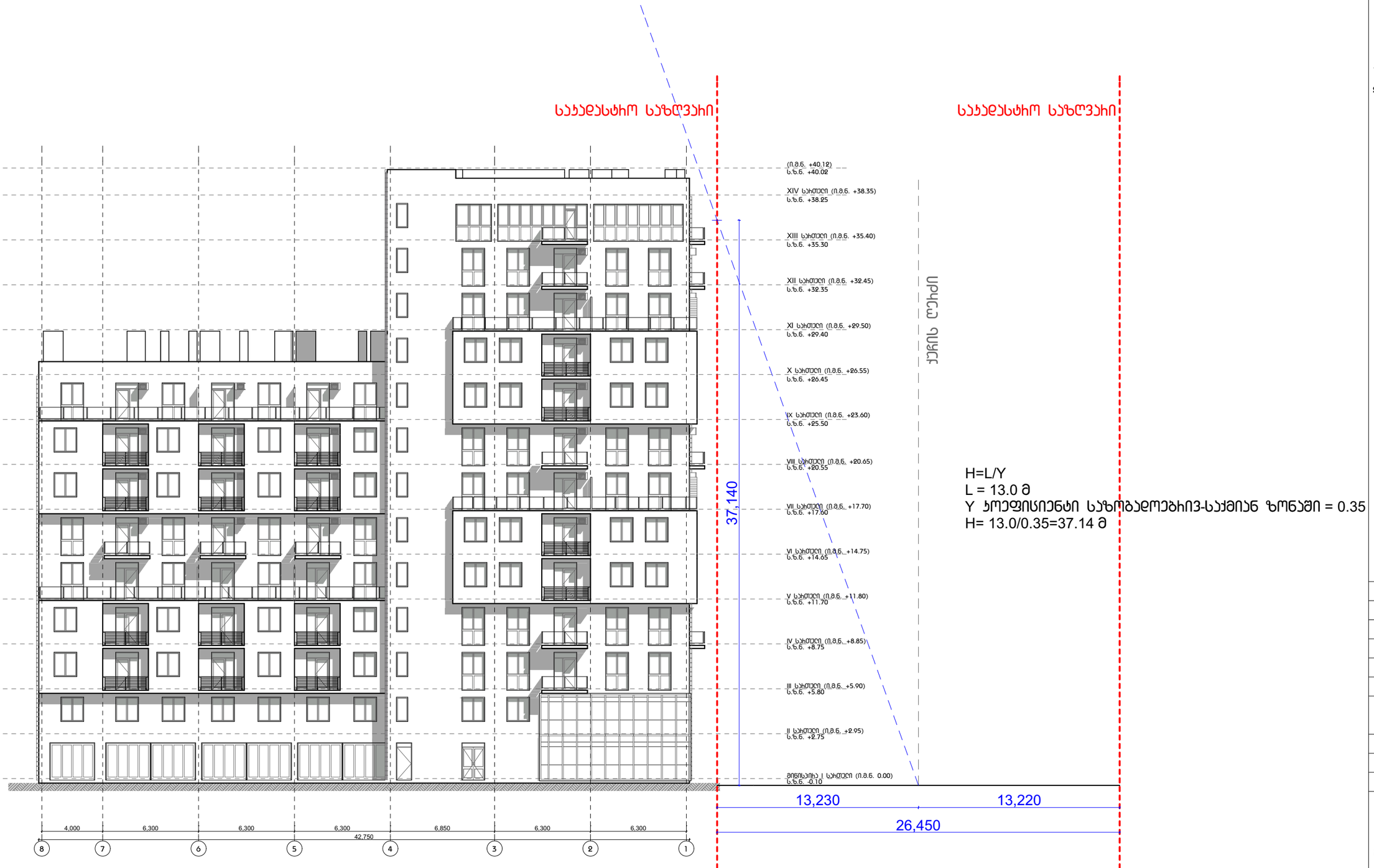

50 მაქსიმალური სიმაღლის განსაზღვრა

მასშტაბი 1:200

დამგეგმარებელი (არქიტექტურა):

შპს "სითი და პო"

ბესიკის ქ. #4 0108
ქ. თბილისი, საქართველო

დამგეგმარებელი (სტრუქტურა):

1. ±0.00 ნიშნული შეესაბამება +437.35 აბსოლუტურ ნიშნულს
2. ნახაზზე ყველა ცვლილება შეთანხმებული უნდა იყოს პროექტის ავტორთან

დამკვეთი:

შპს "ჯეო ემ ტექს"-ი

ნინოწმინდის ქ. #3, 0103, თბილისი, საქართველო

მრავალბინიანი საცხოვრებელი სახლი

მის.: ნინოწმინდის ქ. #3, თბილისი, საქართველო

4		
3		
2		
1		
შენიშვნა:		
თარიღი:	25/01/2018	

საავტორო უფლებები:

არქიტექტორი: ე. ელიოზიშვილი

დაამუშავა: ე. ელიოზიშვილი

დაამუშავა: ს. მოსაჩილაძე

საავტორო უფლებები: შპს სითი და პო

სათაური

მაქსიმალური სიმაღლის განსაზღვრა

A 602

A3

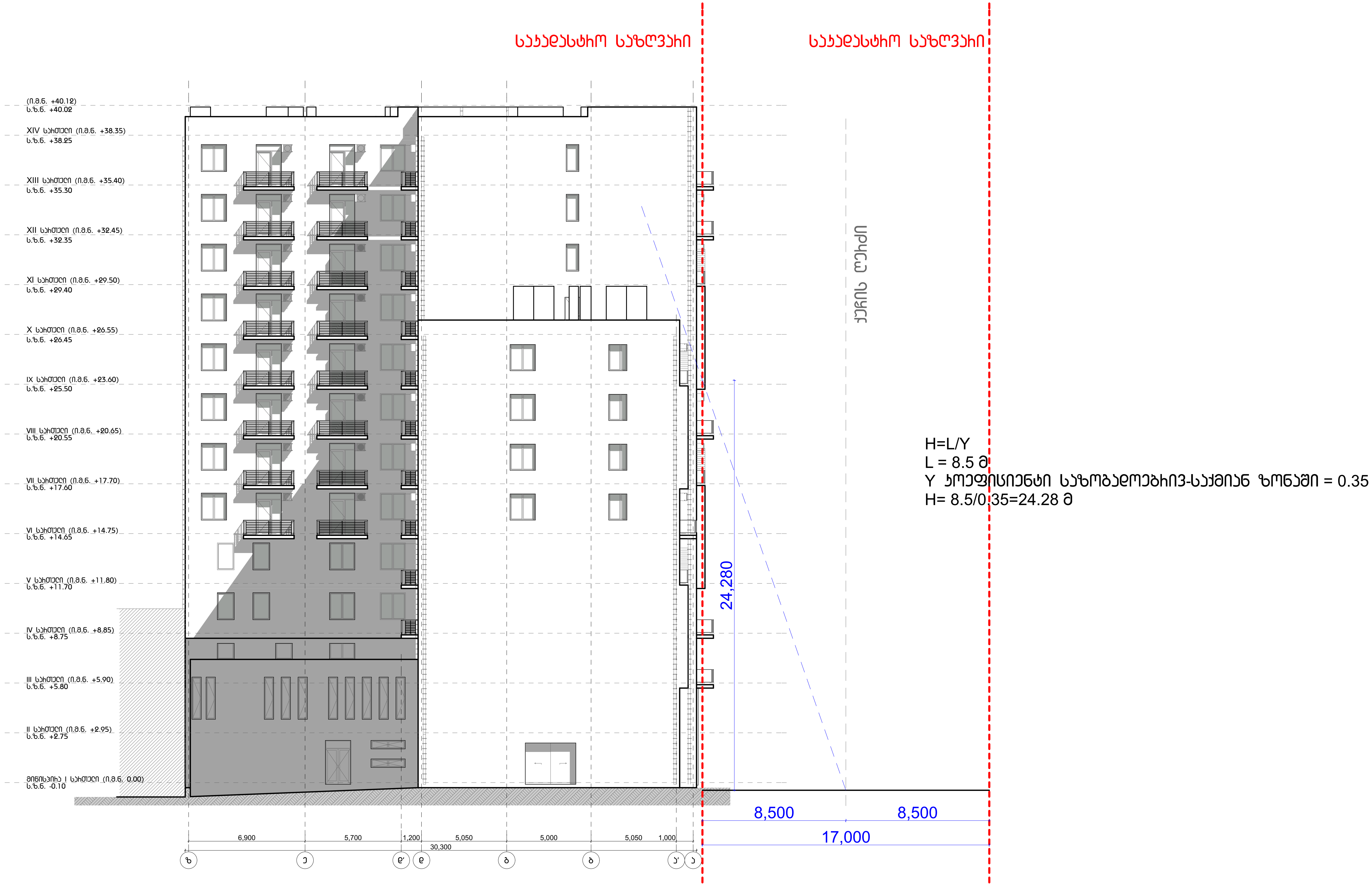

51 მაქსიმალური სიმაღლის განსაზღვრა
მასშტაბი 1:200

დამგეგმარებელი (არქიტექტურა):
შპს "სითი და კო"
ბესიკის ქ. #4 0108
ქ. თბილისი, საქართველო

დამგეგმარებელი (სტრუქტურა):

1. ±0.00 ნიშნული შეესაბამება +437.35 აბსოლუტურ ნიშნულს
2. ნახაზზე ყველა ცვლილება შეთანხმებული უნდა იყოს პროექტის ავტორთან

დამკვეთი:
შპს "ჯეო ემ ტექს"-ი
ნინუას ქ. #3, 0103, თბილისი, საქართველო

მრავალბინიანი საცხოვრებელი სახლი

მის.: ნინუას ქ. #3, თბილისი, საქართველო

4		
3		
2		
1		
შენიშვნა:		
თარიღი:	25/01/2018	

საავტორო უფლებები:

არქიტექტორი: ე. ედიშერაშვილი
დაამუშავა: ე. ედიშერაშვილი
დაამუშავა: ს. მორჩილაძე

საავტორო უფლებები: შპს სითი და კო

სათაური

მაქსიმალური სიმაღლის განსაზღვრა

A 603

A3