სიტუაციური გეგმა



კონსტრუქციული ნახაზი

ქ. თბილისში, ი. მაჩაბელის ქ. №1-ში მდებარე "ავერსი"-ის აფთიაქის ფასადის ფანჯრის ღიობების გაძლიერების შესახებ.

დავალების თანახმად პროექტით ხორციელდება ქ. თბილისი, ივ. მაჩაბელის ქ. №1-ში

არსებული შენობის პირველ სართულზე მდებარე "ავერსი"-ს აფთიაქის ფასადის მხარეს მდებარე ფანჯრის ღიობის სიგრძეში ჩაჭრა,
ფანჯრის ქვედა შევსების მოცილების ხარჯზე.

არსებული ფანჯრების ქვეშ შევსება იხსნება ისე, რომ უცვლელი რჩება ღიობის სიგანე და სიმაღლე (თავის ნიშნული)

ფანჯრის ქვედა შევსების მოხსნის შემდეგ საჭიროა გახსნილი ღიობის ლითონის გარსაცმში ჩასმით გაძლიერება თანდართული ნახაზის მიხედვით.

აღნიშნული ღონისძიებების ჩატარების შემდეგ შენობის მდგრადობა უზრუნველყოფილია.

არქიტექტორი: ლ. კაკაბაძე

ინჟ. კონსტრუქტ: თ. მშველიძე

ღიობის გაძლიერება ლითონის ელემენტებით.

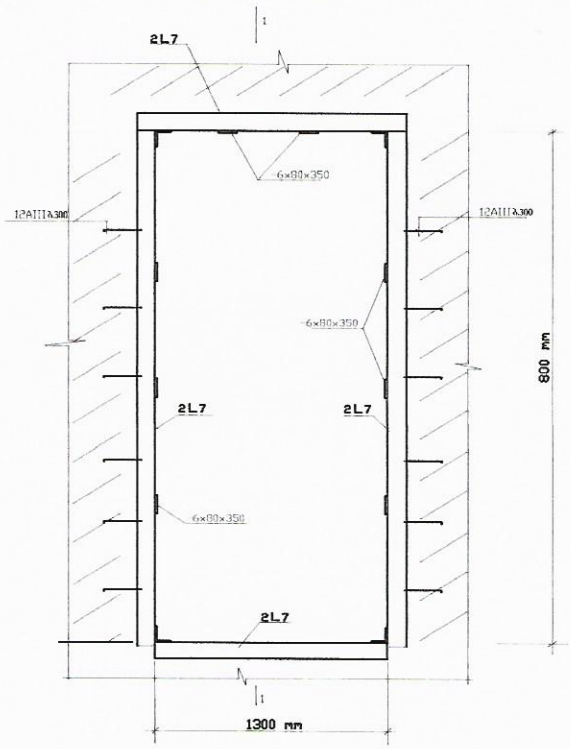

1-1

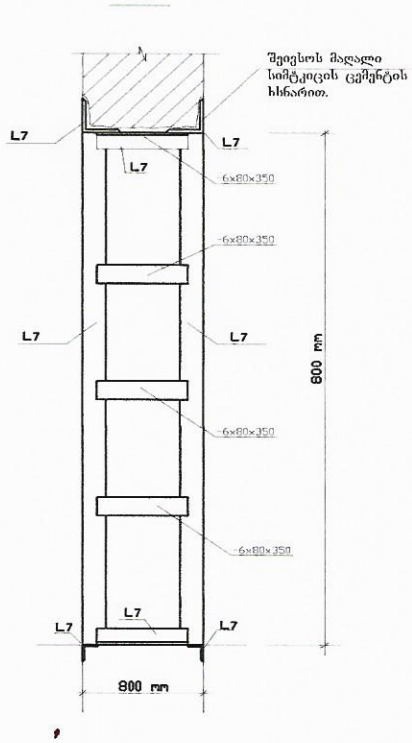

ლითონის ხარჯი; (ერთი ღიობისთვის)

L 7x7	L=2.25მ. n=4	Q=20.0	კგ.
L 7x7	L=1.9მ. n=4	Q=18.0	კგ.
L 7x7	L=0.35მ. n=4	Q=3.5	კგ.
-6x80x350	n=8	Q=5.5	კგ.

შენიშვნა;
1. ნახაზი განიხილეთ მოცემული შენობის აზომვით ნახაზთან ერთად.

შენობის საერთო ხედი



ა რ ს ე ბ უ ლ ი ფ ა ს ა დ ე ბ ი

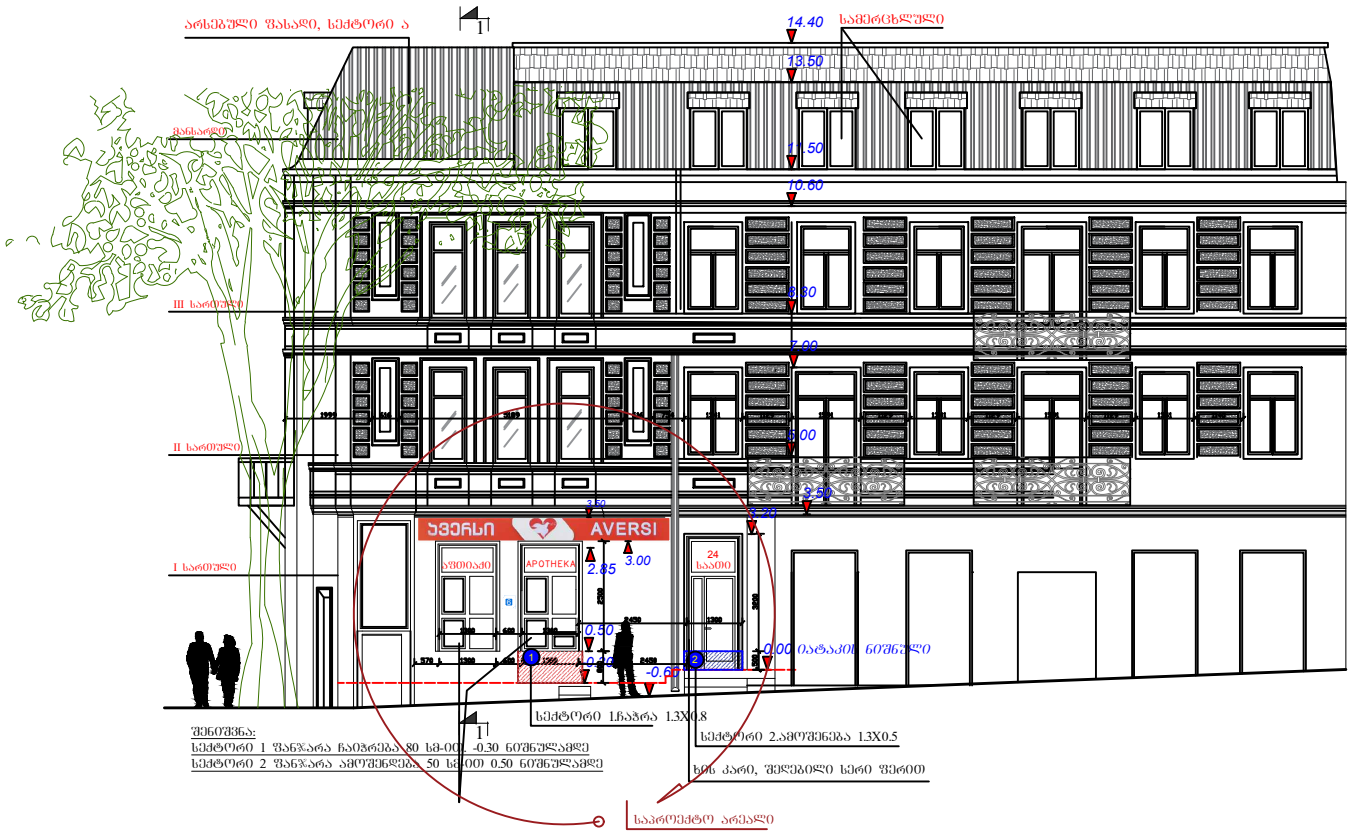

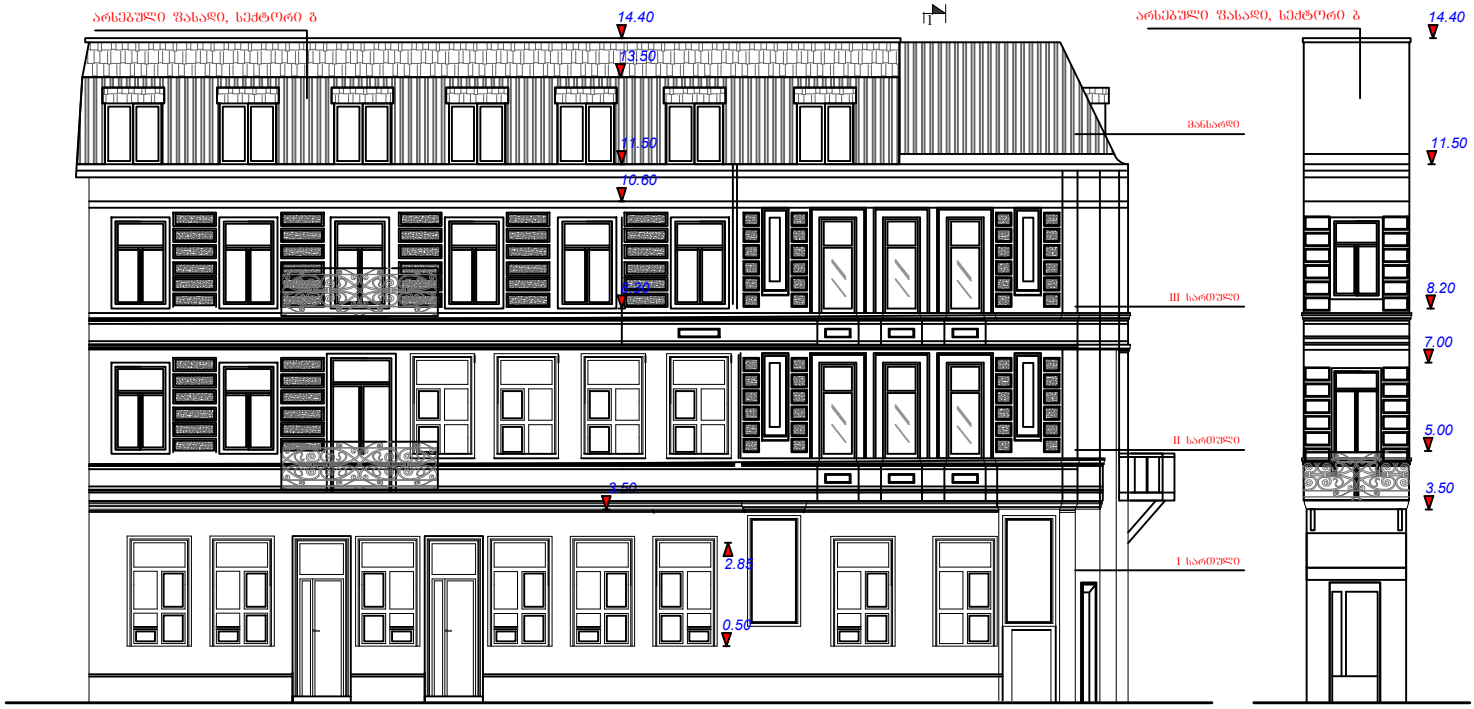

არსებული ჭრილი 1-1
მ1:50

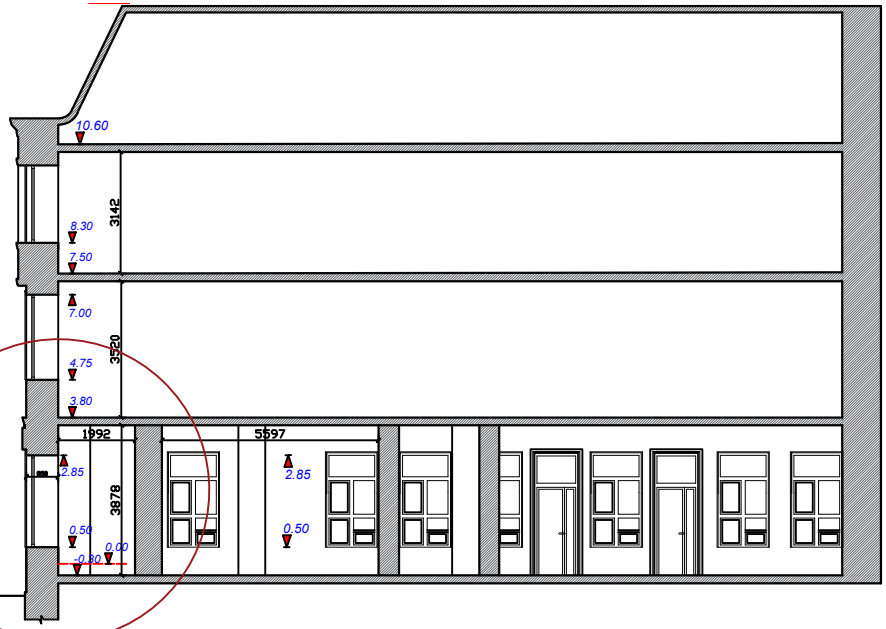

არსებული I სართულის გეგმის ფრაგმენტი
მ. 1:100

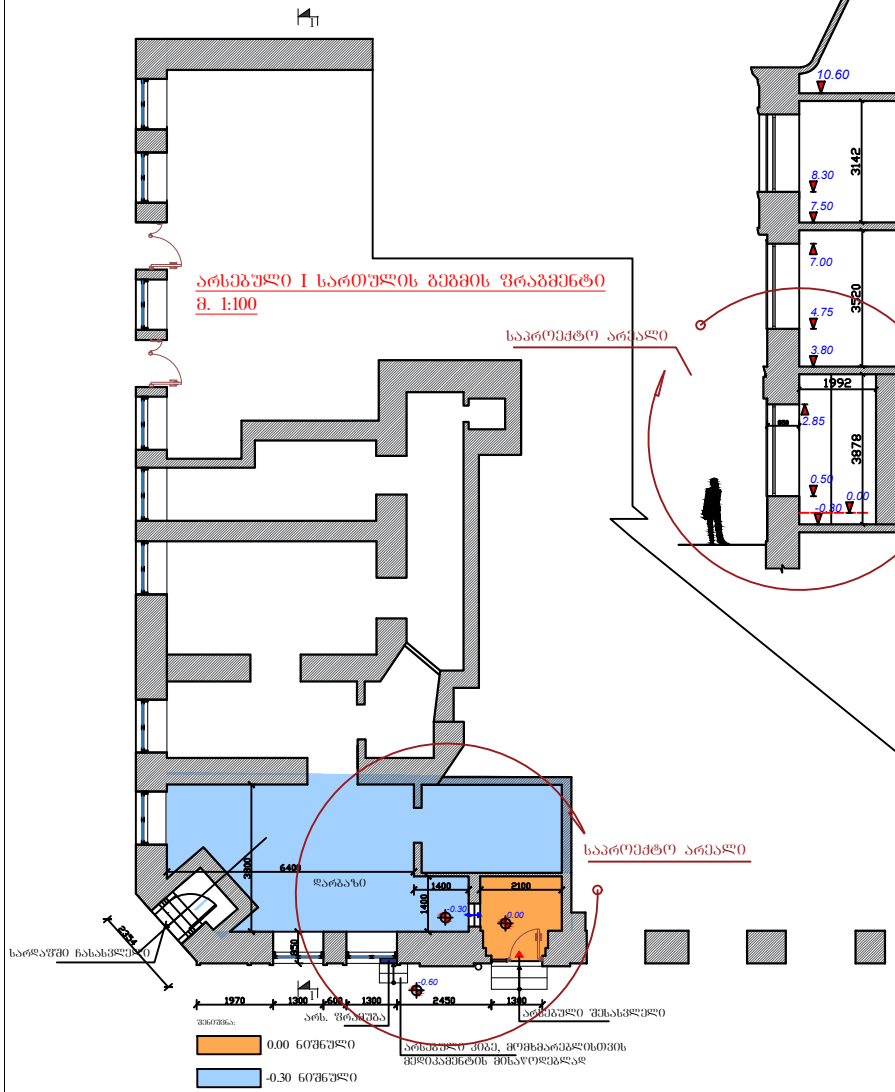

არსებული ხედვა

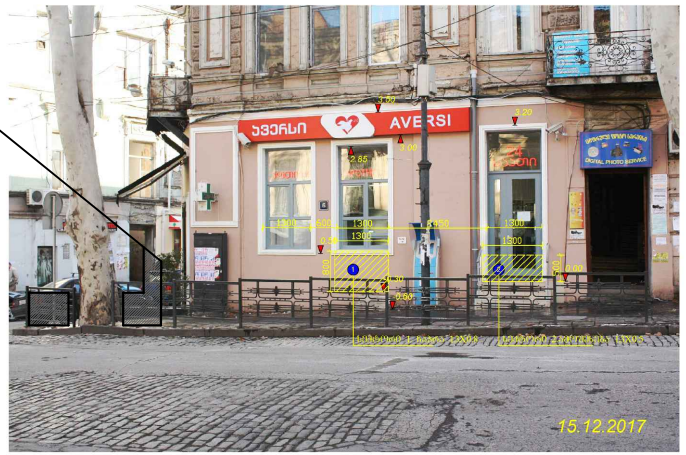

ს ა პ რ ო ე ქ ტ ო ფ ა ს ა დ ე ბ ი



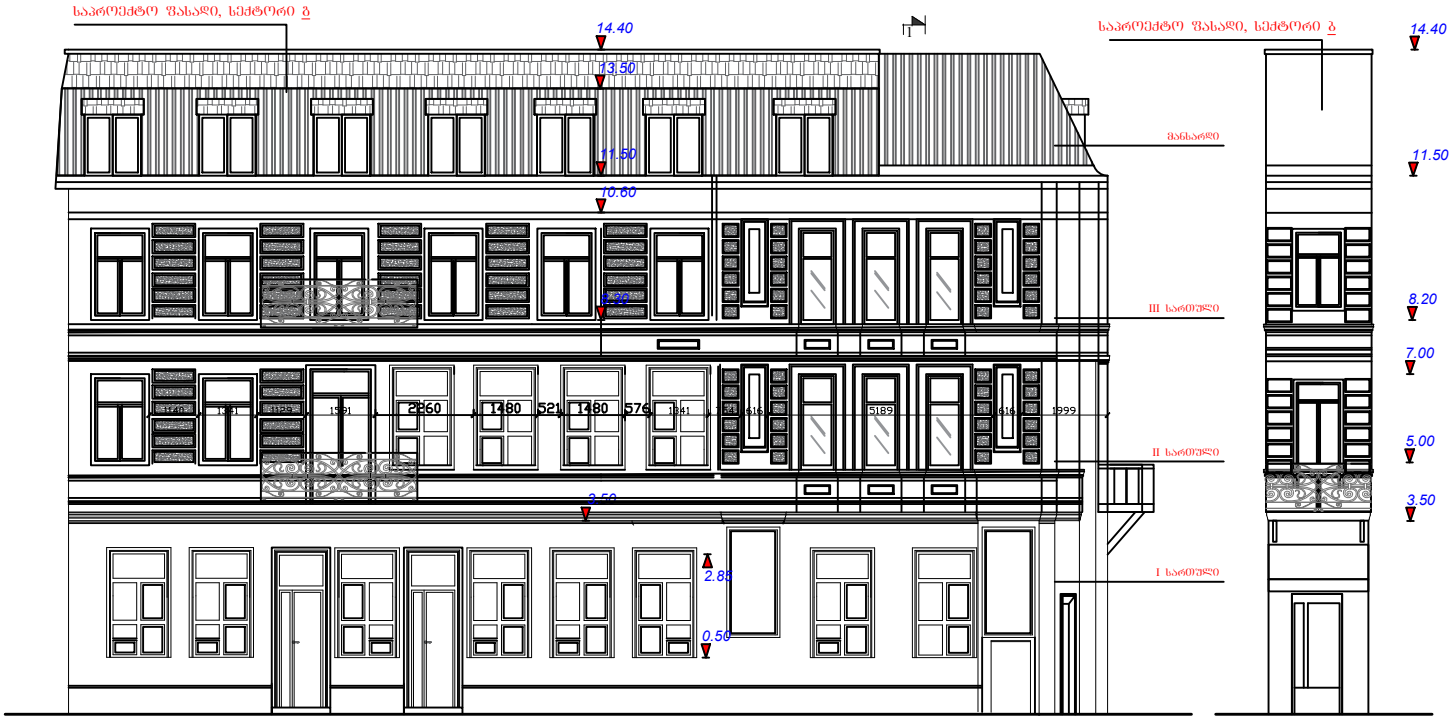

საპროექტო ჭრილი 2-2

მ1:50

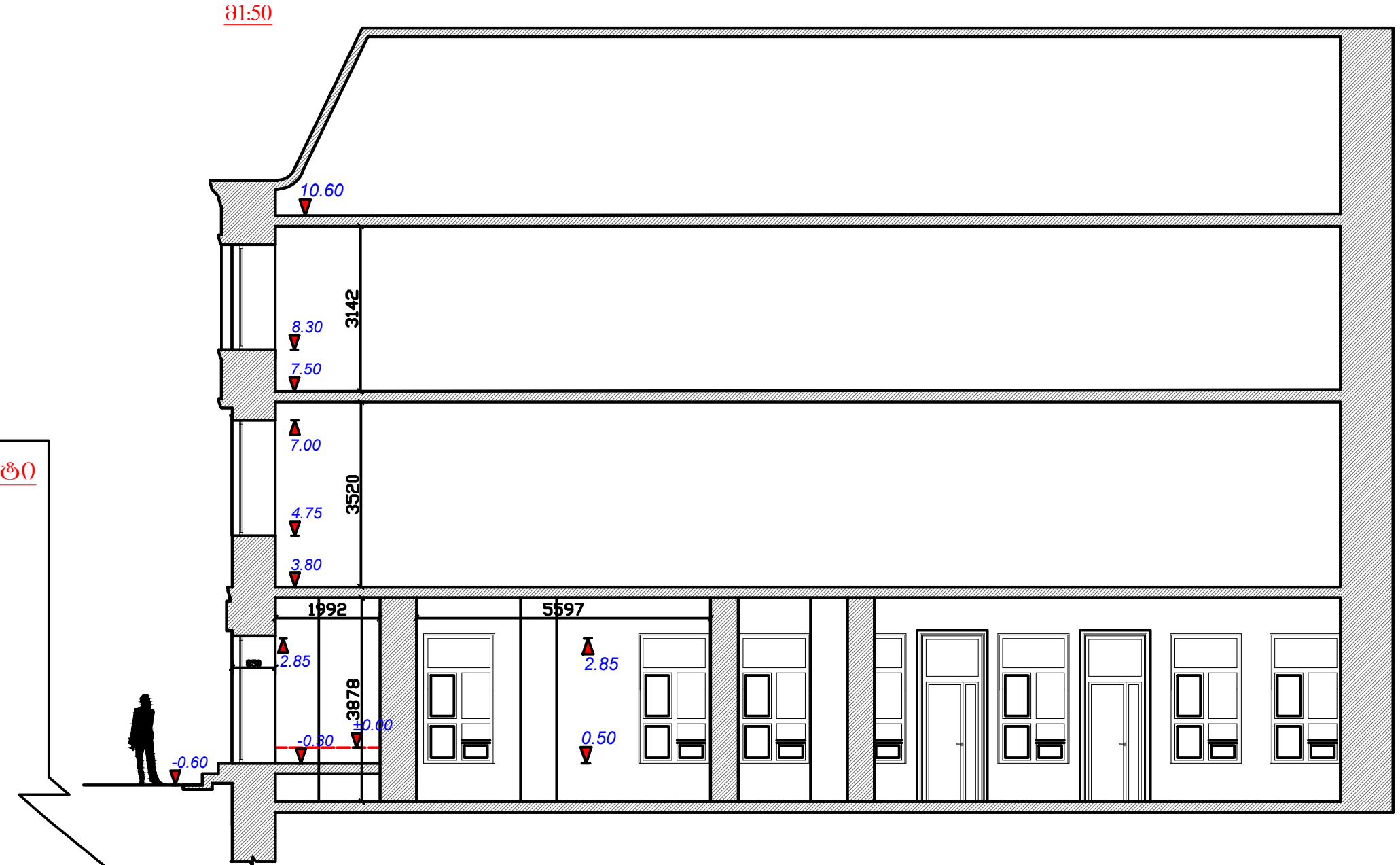

საპროექტო I სართულის გეგმის ფრაგმენტი

მ. 1:100

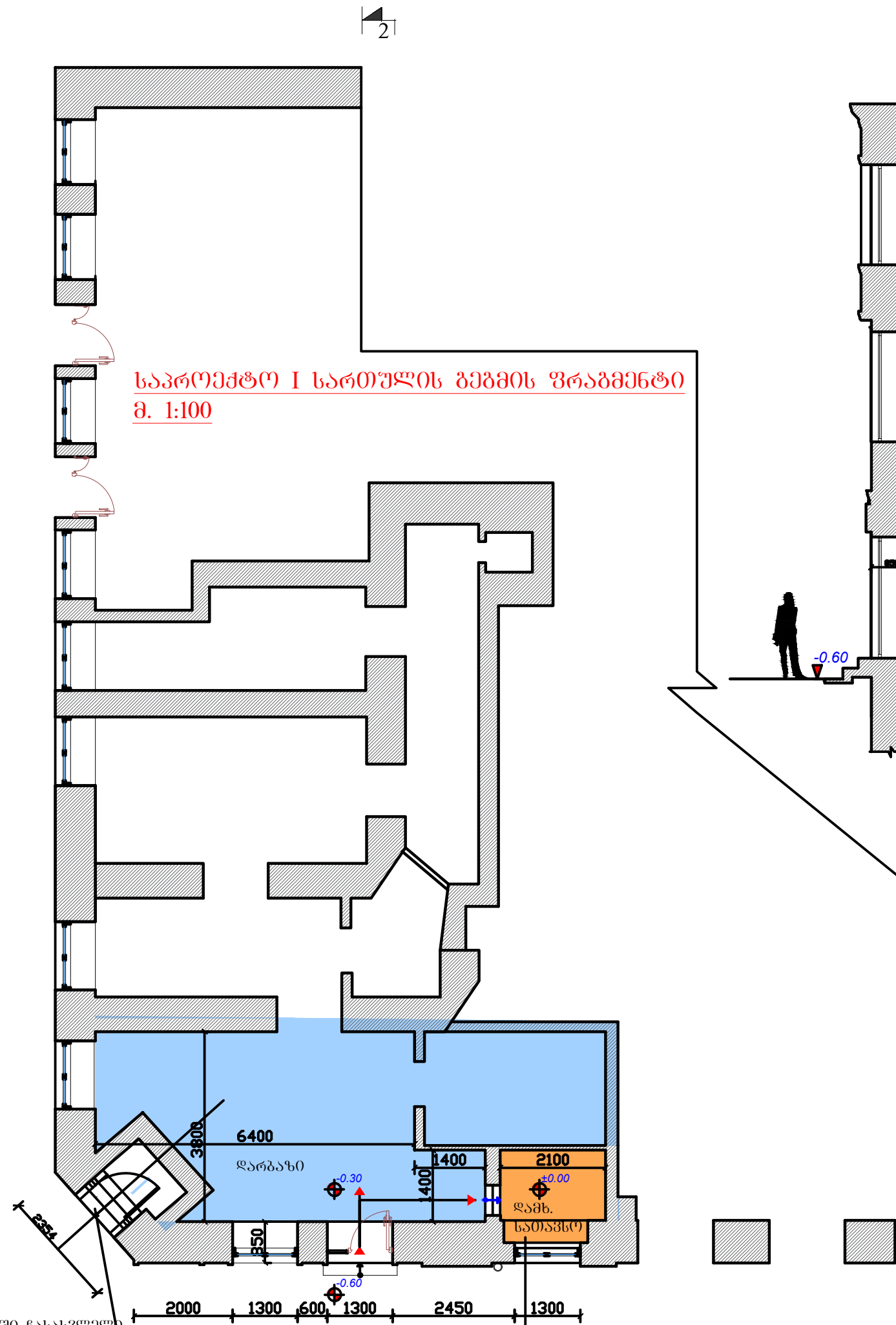

სარდაფში ჩასასვლელი

შენიშვნა:

0.00 ნიშნული

-0.30 ნიშნული

საპროექტო გეგმაზე, ქუჩიდან შევდივართ კიბის საფეხურით -0.60 დან -0.30 ნიშნულზე

არსებული შესასვლელი ფუნქციურად იქნება დამხმარე სათავსო

ფოტომონტაჟი

