სამეურნეო ფართის გეგმა

-2.8 ნიშნულზე

მ 1:100

სამშ. ფართობი სართულზე	532.5 მ²
საერთო ფართობი სართულზე	505.0 მ²

აქედან

სამეურნეო დამხმარე ფართი	497.0 მ²
შახტის ფართობი	8.0 მ²

ექსპლიკაცია:

1. ჯიბის უჯრედი, სადარბაზო
2. საზაფხულო ფართობი
3. საცხოვრებელი ფართობი
4. სველი წერტილი

არმირებული კედელი

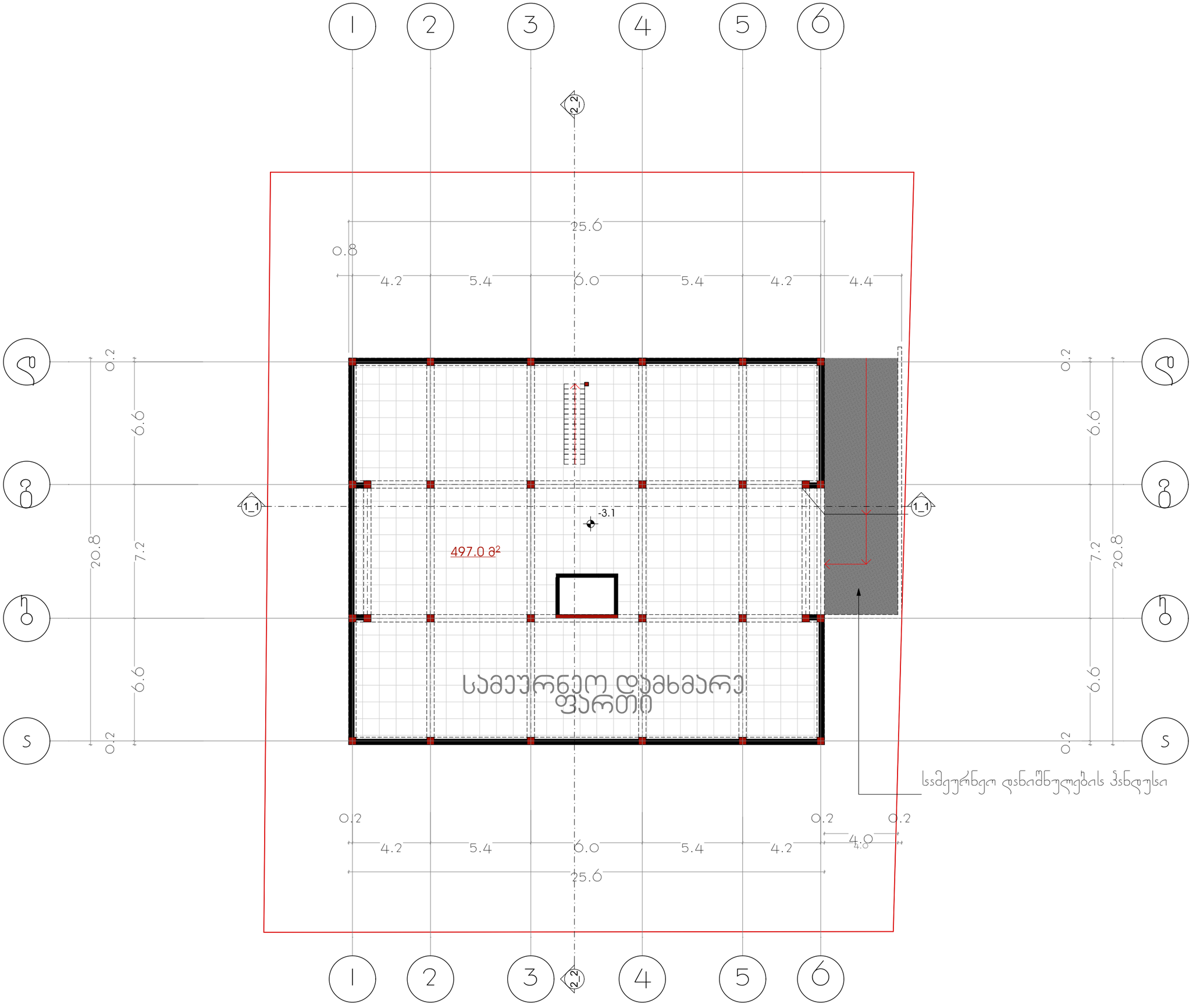

ობიექტის მისამართი

ქ. თბილისი
სოფ. დიღომი (ს/კ 01.72.14.040.630)

არქიტექტორული ნაწილი

დამკვეთი: ბ.რამიშვილი

პროექტირება
შ.პ.ს. „აი მაქს+"
საიდენტიფიკაციო კოდი
406026713

მის. ხოშტარია-ბარნოვის ქ. №27/42ა
ტ -- 599 17 60 90

თანამდებობა	სახელი გვარი	ხელმოწერა
დირექტორი	დ. შავთვალაძე	
არქიტექტორი	ი. ხავთასი	

დაკვ.	№
სტადია	არქიტექტურული პროექტი

თარიღი	ფურცლის №	ფურცლების რაოდენობა
2017	-	-

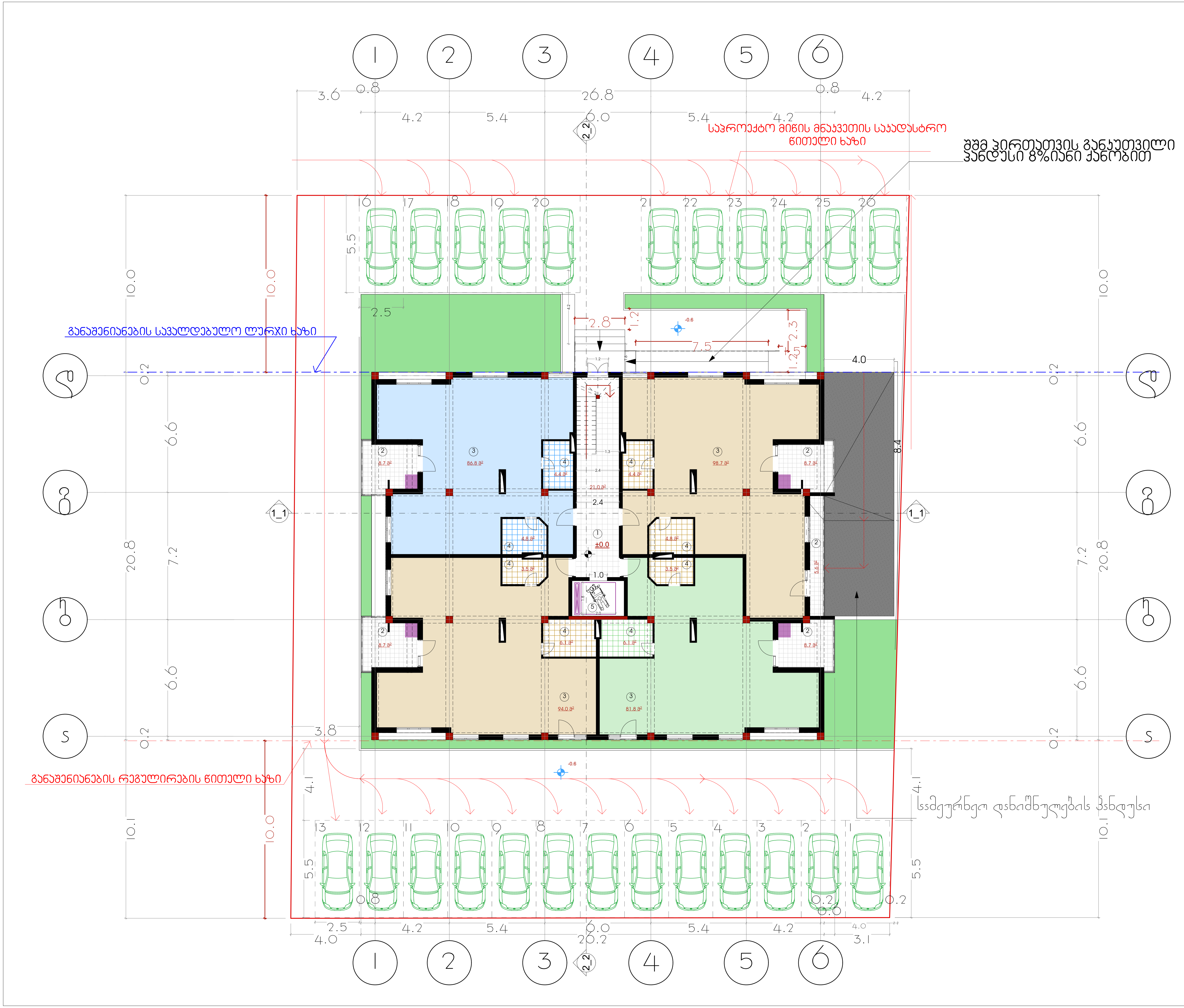

I სართულის გეგმა

±0.00 ნიშნულზე

მ 1:100

საამშ. ფართობი სართულზე	528.9 მ²
საერთო ფართობი სართულზე	460.0 მ²
აქედან	
საცხოვრებელი ფართობი	398.9 მ²
საზაფხულო ფართობი	40.4 მ²
სადარბაზოს ფართობი	21.0 მ²

ექსპლიკაცია:

1. კიბის უჯრედი, სადარბაზო
2. საზაფხულო ფართობი
3. საცხოვრებელი ფართობი
4. სველი წერტილი

- არმირებული კედელი
- გათბობა-კონდიცირების აგრეგატი

ობიექტის მისამართი

ქ. თბილისი
სოფ. დიღომი (ს/კ 01.72.14.040.630)

არქიტექტორული ნაწილი

დამკვეთი: ბ.რამიშვილი

პროექტირება
შ.პ.ს. „აი მაქს+"
საიდენტიფიკაციო კოდი
406026713

მის. ხოშტარია-ბარნოვის ქ. №27/42ა

ტ -- 599 17 60 90

თანამდებობა	სახელი გვარი	ხელმოწერა
დირექტორი	დ. შავთვალაძე	
არქიტექტორი	ი. ხავთასი	

დაკვ.	№	
სტადია	არქიტექტურული პროექტი	
თარიღი	ფურცლის №	ფურცლების რაოდენობა
2017	-	-

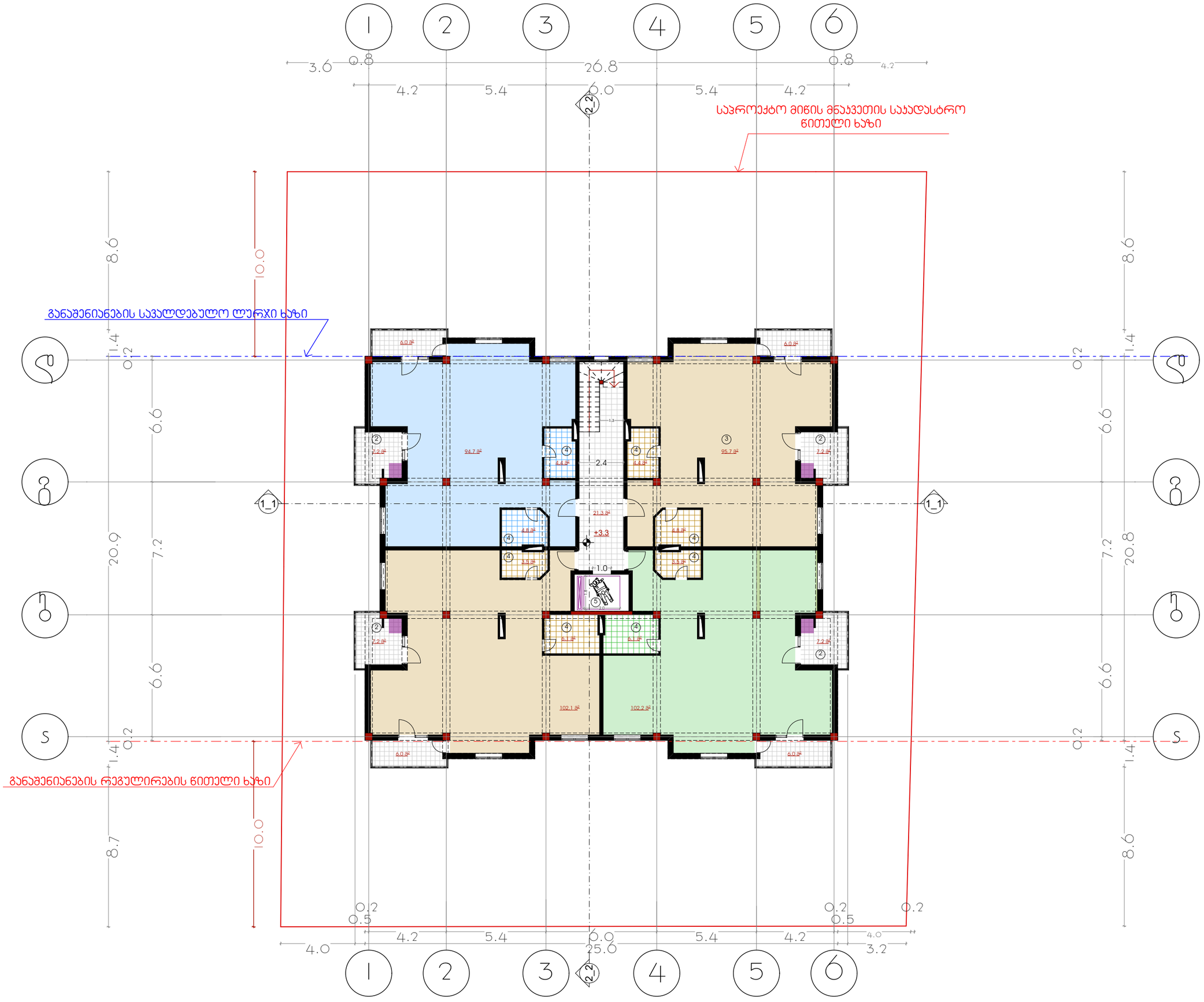

II სართულის გეგმა

ნიშნულზე : +3.3

მ 1:100

საერთო ფართობი სართულზე	573.3 მ²
საერთო ფართობი სართულზე	506.4 მ²
აქედან	
საცხოვრებელი ფართობი	432.3 მ²
საზაფხულო ფართობი	52.8 მ²
სადარბაზოს ფართობი	21.3 მ²

ექსპლიკაცია:

1. ჯიბის უჯრედი, სადარბაზო
2. საზაფხულო ფართობი
3. საცხოვრებელი ფართობი
4. სველი წერტილი
5. ლიფტი

არმირებული კედელი

გათბობა-კონდიცირების პრემიები

ობიექტის მისამართი

ქ. თბილისი
სოფ. დიღომი (ს/კ 01.72.14.040.630)

არქიტექტორული ნაწილი

დამკვეთი: ბ.რამიშვილი

პროექტირება
შ.პ.ს. „აი მაქს+"
საიდენტიფიკაციო კოდი
406026713

მის. ხოშტარია-ბარნოვის ქ. №27/42ა
ტ -- 599 17 60 90

თანამდებობა	სახელი გვარი	ხელმოწერა
დირექტორი	დ. შავთვალაძე	
არქიტექტორი	ი. ხავთასი	

დაკვ.	№
სტადია	არქიტექტურული პროექტი

თარიღი	ფურცლის №	ფურცლების რაოდენობა
2017	-	-

III სართულის გეგმა

ნიშნულზე : +6.6

მ 1:100

სამშ. ფართობი სართულზე	573.3 მ²
საერთო ფართობი სართულზე	506.4 მ²

აქედან

საცხოვრებელი ფართობი	432.3 მ²
საზაფხულო ფართობი	52.8 მ²
სადარბაზოს ფართობი	21.3 მ²

ექსპლიკაცია:

1. ჯიბის უჯრედი, სადარბაზო
2. საზაფხულო ფართობი
3. საცხოვრებელი ფართობი
4. სველი წერტილი
5. ლიფტი

არმირებული კედელი

გათბობა-კონდიცირების პრემპატი

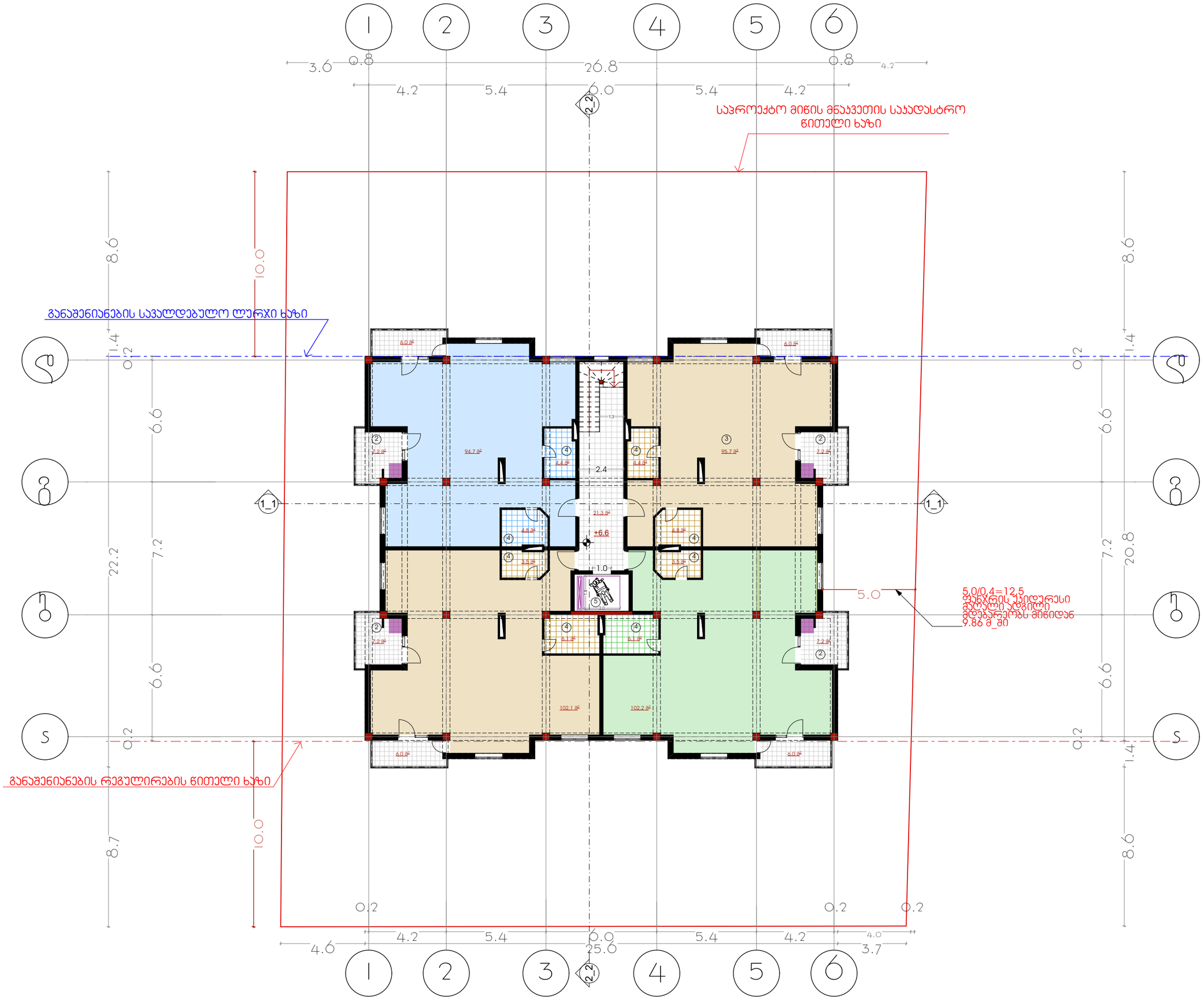

ობიექტის მისამართი

ქ. თბილისი
სოფ. დიღომი (ს/კ 01.72.14.040.630)

არქიტექტორული ნაწილი

დამკვეთი: ბ.რამიშვილი

პროექტირება
შ.პ.ს. „აი მაქს+“
საიდენტიფიკაციო კოდი
406026713

მის. ხოშტარია-ბარნოვის ქ. №27/42ა
ტ -- 599 17 60 90

თანამდებობა	სახელი გვარი	ხელმოწერა
დირექტორი	დ. შავთვალაძე	
არქიტექტორი	ი. ხავთასი	

დაკვ.	№
სტადია	არქიტექტურული პროექტი

თარიღი	ფურცლის №	ფურცლების რაოდენობა
2017	-	-

IV სართულის გეგმა

ნიშნულზე : +9.9

მ 1:100

სამშ. ფართობი სართულზე	573.3 მ²
საერთო ფართობი სართულზე	497.0 მ²

აქედან

საცხოვრებელი ფართობი	410.5 მ²
საზაფხულო ფართობი	65.2 მ²
სადარბაზოს ფართობი	21.3 მ²

ექსპლიკაცია:

1. ჯიბის უჯრედი, სადარბაზო
2. საზაფხულო ფართობი
3. საცხოვრებელი ფართობი
4. სველი წერტილი
5. ლიფტი

არმირებული კედელი

გათბობა-კონდიცირების პრემიები

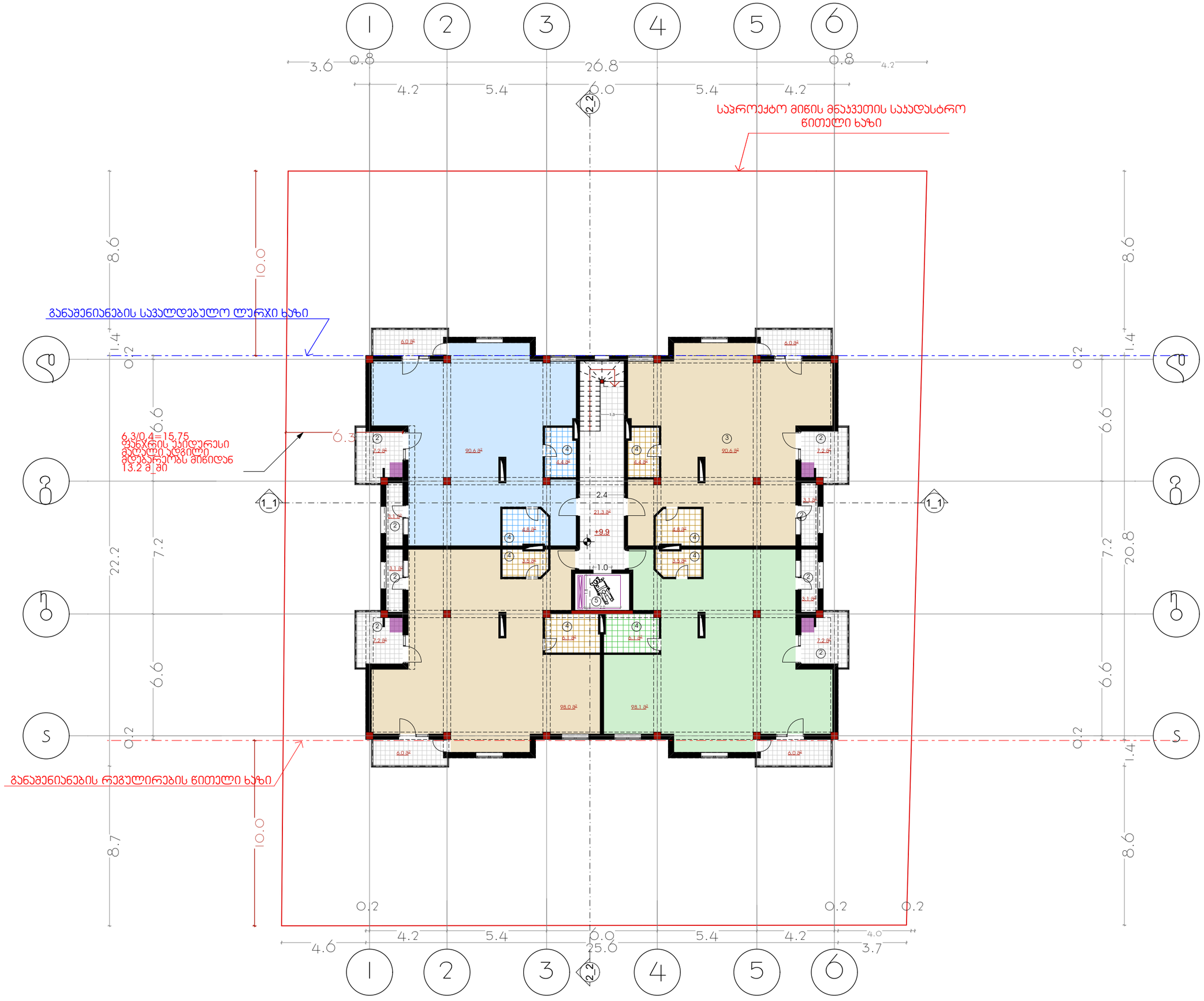

ობიექტის მისამართი

ქ. თბილისი
სოფ. დიღომი (ს/კ 01.72.14.040.630)

არქიტექტორული ნაწილი

დამკვეთი: ბ.რამიშვილი

პროექტირება
შ.პ.ს. „აი მაქს+"
საიდენტიფიკაციო კოდი
406026713

მის. ხოშტარია-ბარნოვის ქ. №27/42ა
ტ -- 599 17 60 90

თანამდებობა	სახელი გვარი	ხელმოწერა
დირექტორი	დ. შავთვალაძე	
არქიტექტორი	ი. ხავთასი	

დასვ.	№
სტადია	არქიტექტურული პროექტი

თარიღი	ფურცლის №	ფურცლების რაოდენობა
2017	-	-

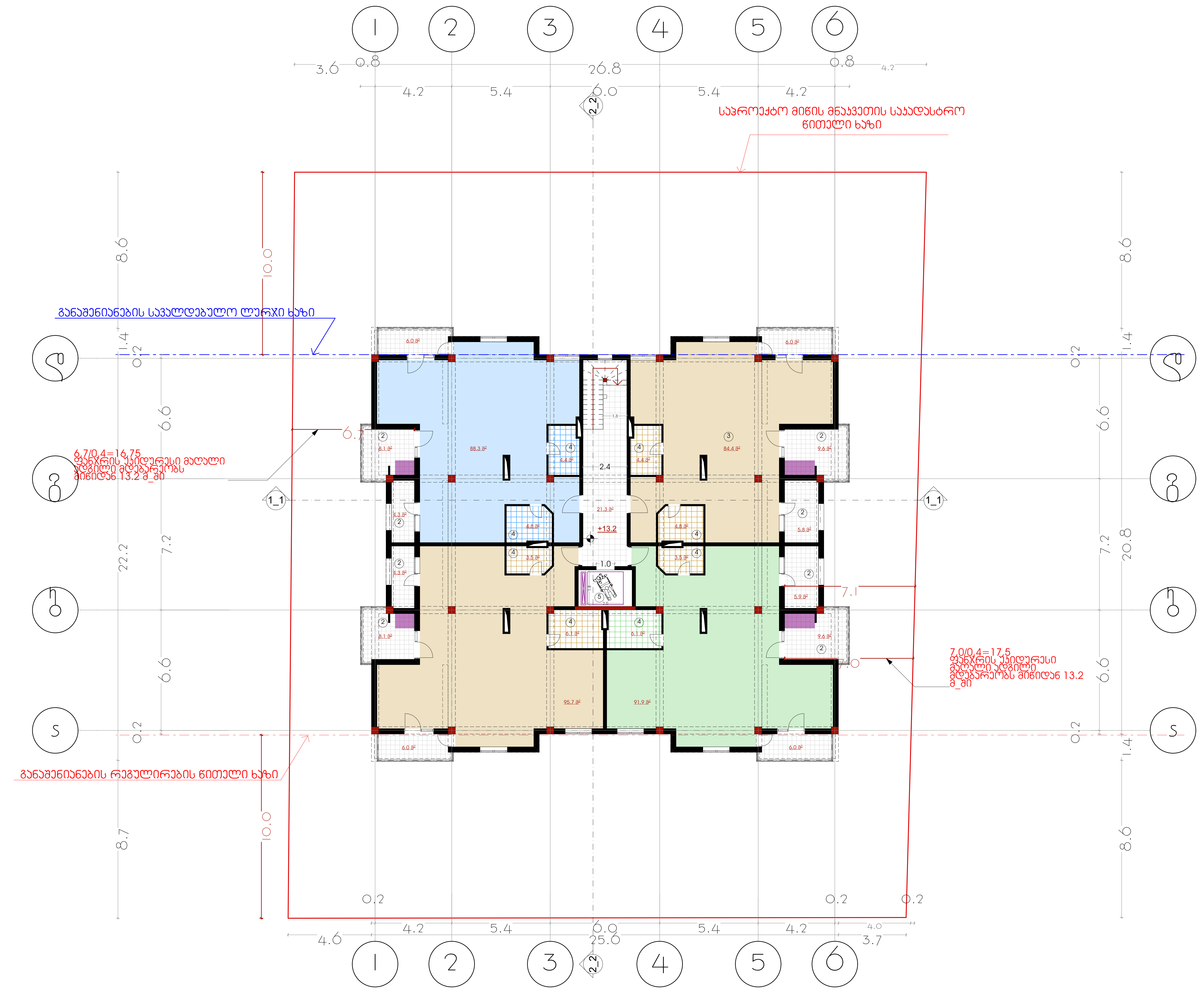

V სართულის გეგმა

ნიშნულზე : +13.2

მ 1:100

საამშ. ფართობი სართულზე	573.3 მ²
საერთო ფართობი სართულზე	498.9 მ²
აქედან	
საცხოვრებელი ფართობი	397.9 მ²
საზაფხულო ფართობი	79.7 მ²
სადარბაზოს ფართობი	21.3 მ²

ექსპლიკაცია:

1. კიბის უჯრედი, სადარბაზო
2. საზაფხულო ფართობი
3. საცხოვრებელი ფართობი
4. სველი წერტილი
5. ლიფტი

- არმირებული კედელი
- გათბობა-კონდიცირების აგრეგატი

ობიექტის მისამართი

ქ. თბილისი
სოფ. დიღომი (ს/კ 01.72.14.040.630)

არქიტექტორული ნაწილი

დამკვეთი: ბ.რამიშვილი

პროექტირება
შ.პ.ს. „აი მაქს+"
საიდენტიფიკაციო კოდი
406026713

მის. ხოშტარია-ბარნოვის ქ. №27/42ა
ტ -- 599 17 60 90

თანამდებობა	სახელი გვარი	ხელმოწერა
დირექტორი	დ. შავთვალაძე	
არქიტექტორი	ი. ხავთასი	

დაკვ.	№
სტადია	არქიტექტურული პროექტი

თარიღი	ფურცლის №	ფურცლების რაოდენობა
2017	-	-

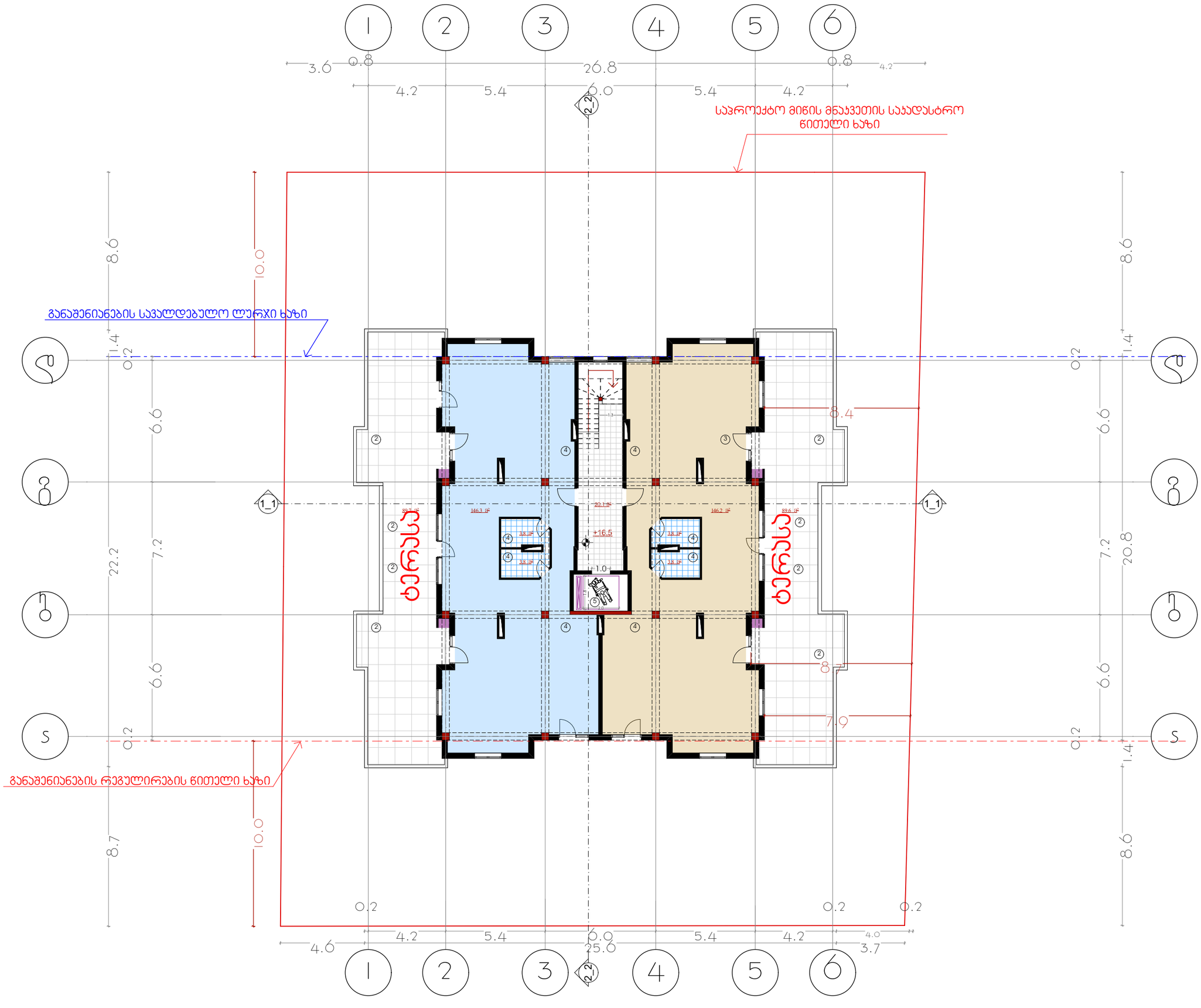

VI სართულის გეგმა

ნიშნულზე : +16.5

მ 1:100

საამშ. ფართობი სართულზე	573.3 მ²
საერთო ფართობი სართულზე	498.6 მ²
აქედან	
საცხოვრებელი ფართობი	381.5 მ²
საზაფხულო ფართობი	95.8 მ²
სადარბაზოს ფართობი	20.1 მ²

ექსპლიკაცია:

1	ჯიბის უჯრედი, სადარბაზო
2	საზაფხულო ფართობი
3	საცხოვრებელი ფართობი
4	სველი წერტილი
5	ლიფტი
	არმირებული კედელი
	გათბობა-კონდიცირების არეგები

ობიექტის მისამართი

ქ. თბილისი
სოფ. დიღომი (ს/კ 01.72.14.040.630)

არქიტექტორული ნაწილი

დამკვეთი: ბ.რამიშვილი

პროექტირება
შ.პ.ს. „აი მაქს+"
საიდენტიფიკაციო კოდი
406026713

მის. ხოშტარია-ბარნოვის ქ. №27/42ა
ტ -- 599 17 60 90

თანამდებობა	სახელი გვარი	ხელმოწერა
დირექტორი	დ. შავთვალაძე	
არქიტექტორი	ი. ხავთასი	

დაკვ.	№
სტადია	არქიტექტორული პროექტი

თარიღი	ფურცლის №	ფურცლების რაოდენობა
2017	-	-

Ситуационен план

Ул. Васил Левски (ц/с 01.72.14.040.630)

Ремонт и промяна предназначение на част от сграда

Мащаб 1:100

Скица № 6038637 / 22.9

Списък на чертежите:

1	Ситуационен план
2	Разпределение на помещенията
3	Разпределение на помещенията
5	Фасади
	Ситуационен план-Разпределение на помещенията
	Ситуационен план-Разпределение на помещенията

Възложител: инж. Светлозар Иванов

Адрес на имота: гр. Ихтиман, ул. Васил Левски 4

Ихтиман, Светлозар Иванов Иванов

0888 599 17 60

Адрес: гр. Ихтиман, ул. Васил Левски 4, №27/425

Разпределение на помещенията	Ихтиман, ул. Васил Левски 4	Ремонт и промяна предназначение
Ситуационен план	ул. Васил Левски 4	
Разпределение на помещенията	ул. Васил Левски 4	
Фасади	ул. Васил Левски 4	
Ситуационен план-Разпределение на помещенията	ул. Васил Левски 4	

Проект №	2017
Проектант:	-
Разработил:	-

