













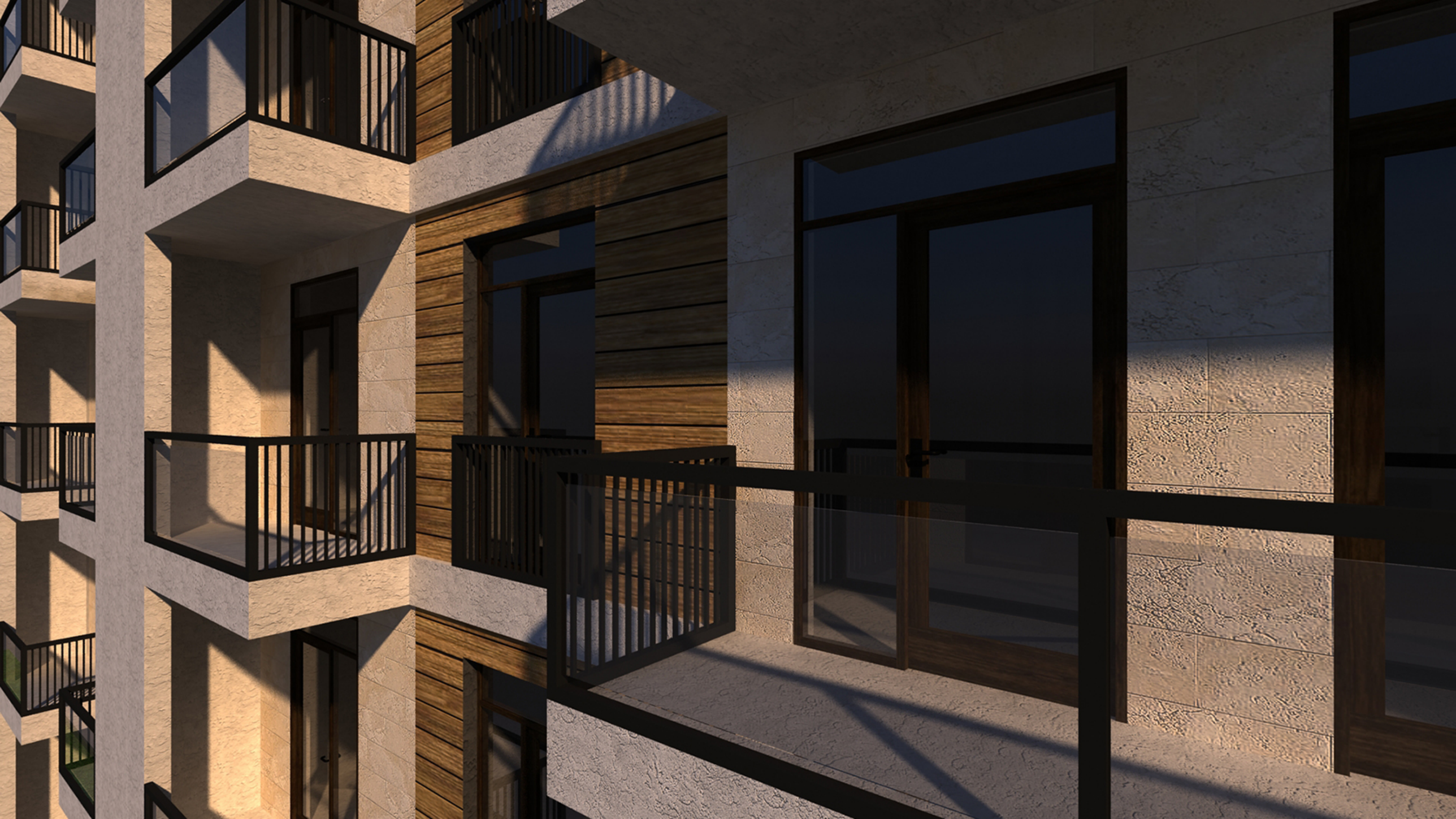



ფოტო მონტაჟი



ფასადი დამუშავდება;
შეიღებება ფასადის ბეჟი
ფერის საღებავით
RAL 7044 Silk grey

ფასადი დამუშავდება;
მოჰირკეთდება ხის ფაქტურიანი
კერამოგრანიტის ფილებით

ხის ფერი მეტალოპლასტმასის
ვიტრაჟები

ლითონის მოაჯირი მინით
RAL 9011 Graphite black

ფასადი დამუშავდება;
მოჰირკეთდება ბრაუნეტინის ბეჟი
ფერის ხელოვნური ქვის იმიტაციით

ფასადი დამუშავდება;
შეიღებება ფასადისმუქი სერი
ფერის საღებავით
RAL RAL 7031 Blue grey

ფოტო მონტაჟი



ფასადი დამუშავდება;
მშენებება ფასადის ბეჭი
ფერის საღებავით
RAL 7044 Silk grey

ფასადი დამუშავდება;
მოჰირკეთდება ხის ფაქტურიანი
ჯერამოგრანიტის ფილებით

ხის ფერი მეტალოპლასტმასის
ვიტრაჟები

ლითონის მოაჯირი მინით
RAL 9011 Graphite black

ფასადი დამუშავდება;
მოჰირკეთდება ტრავეტინის ბეჯი
ფერის ხელოვნური ქვის იმიტაციით

ნოლი სართული პარკინგის გეგმა
მ 1:200

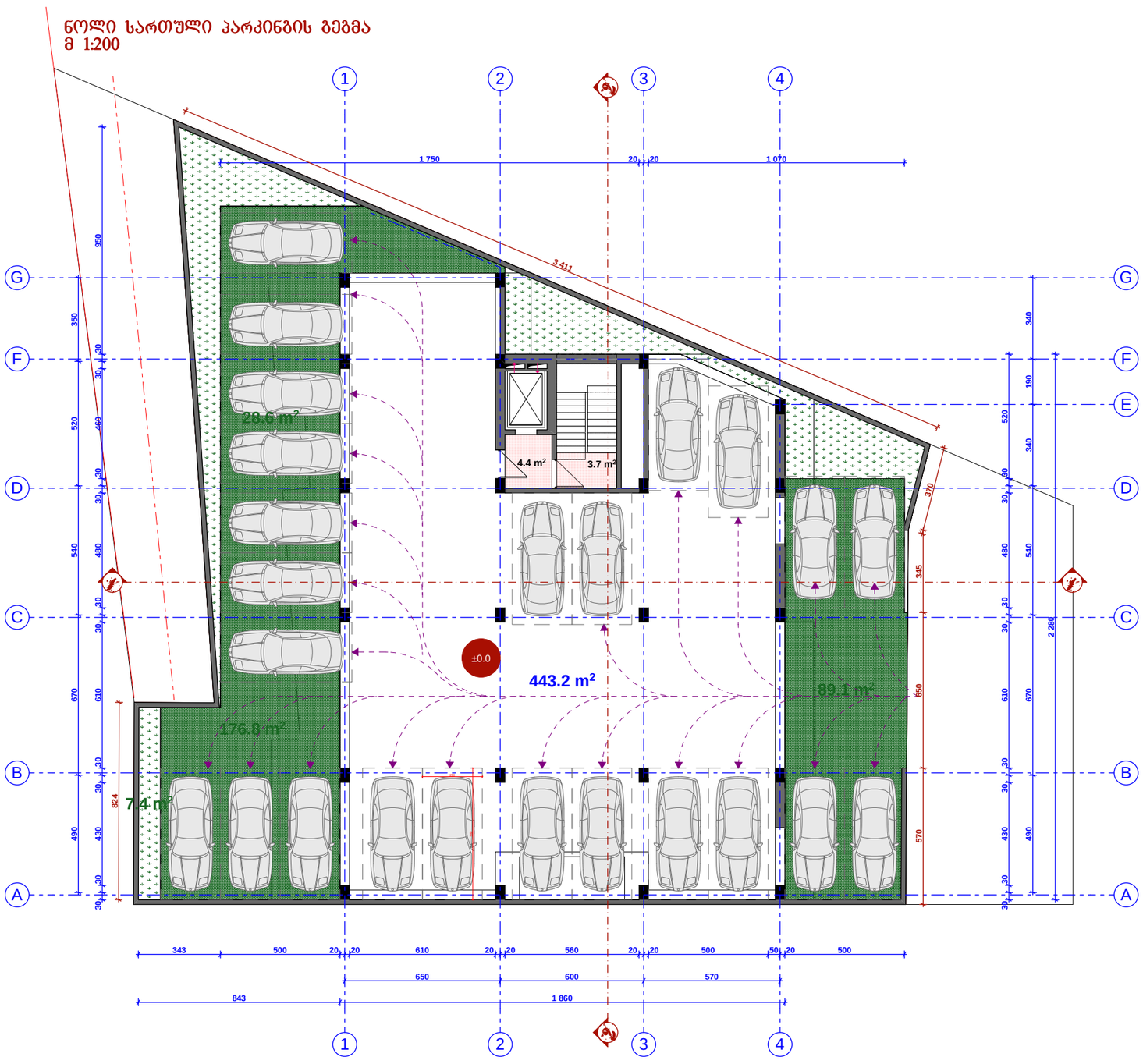

პირველი საცხოვრებელი სართულის გეგმა

მ 1:200

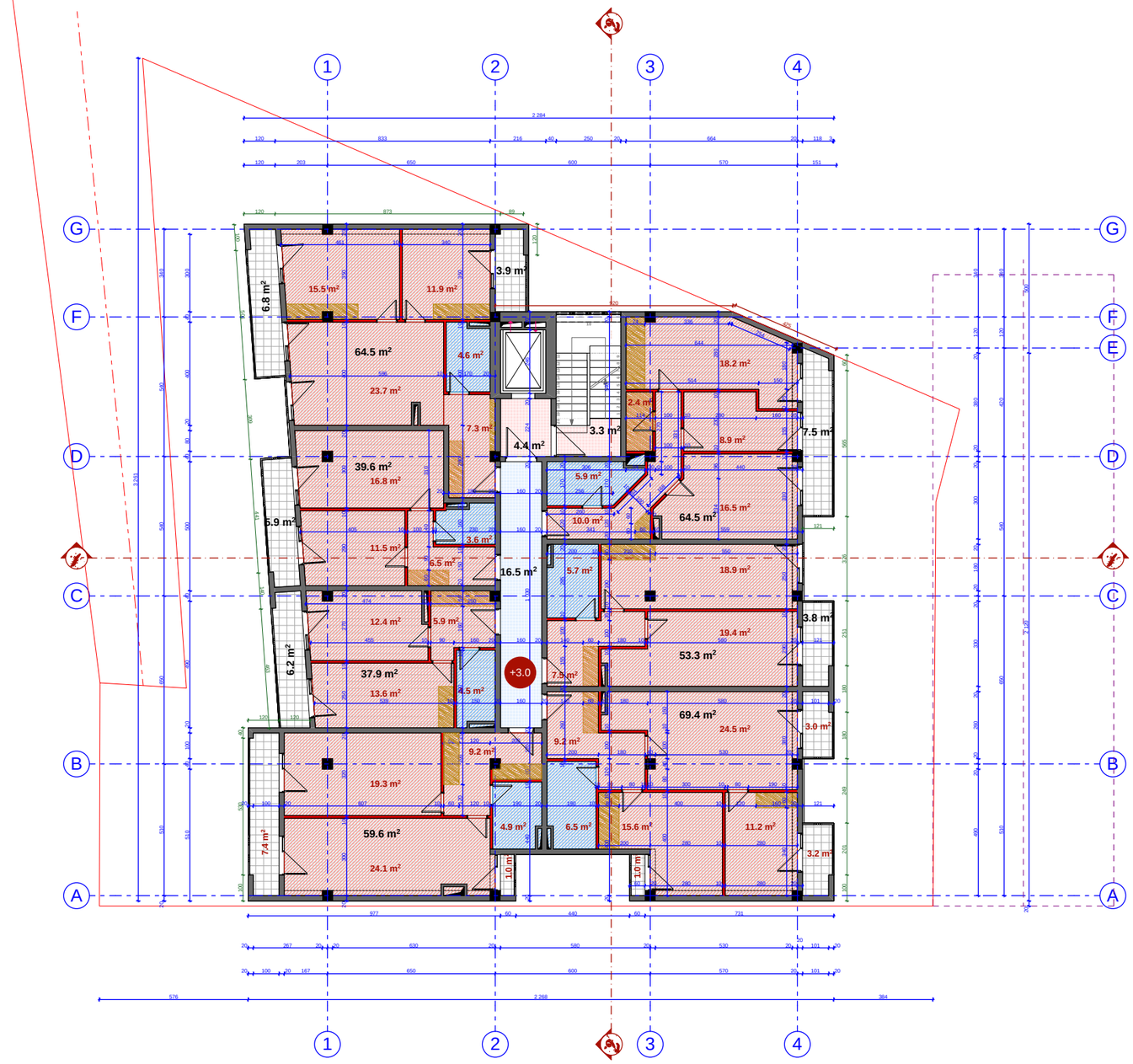

მეორე საცხოვრებელი სართულის გეგმა

მ 1:200

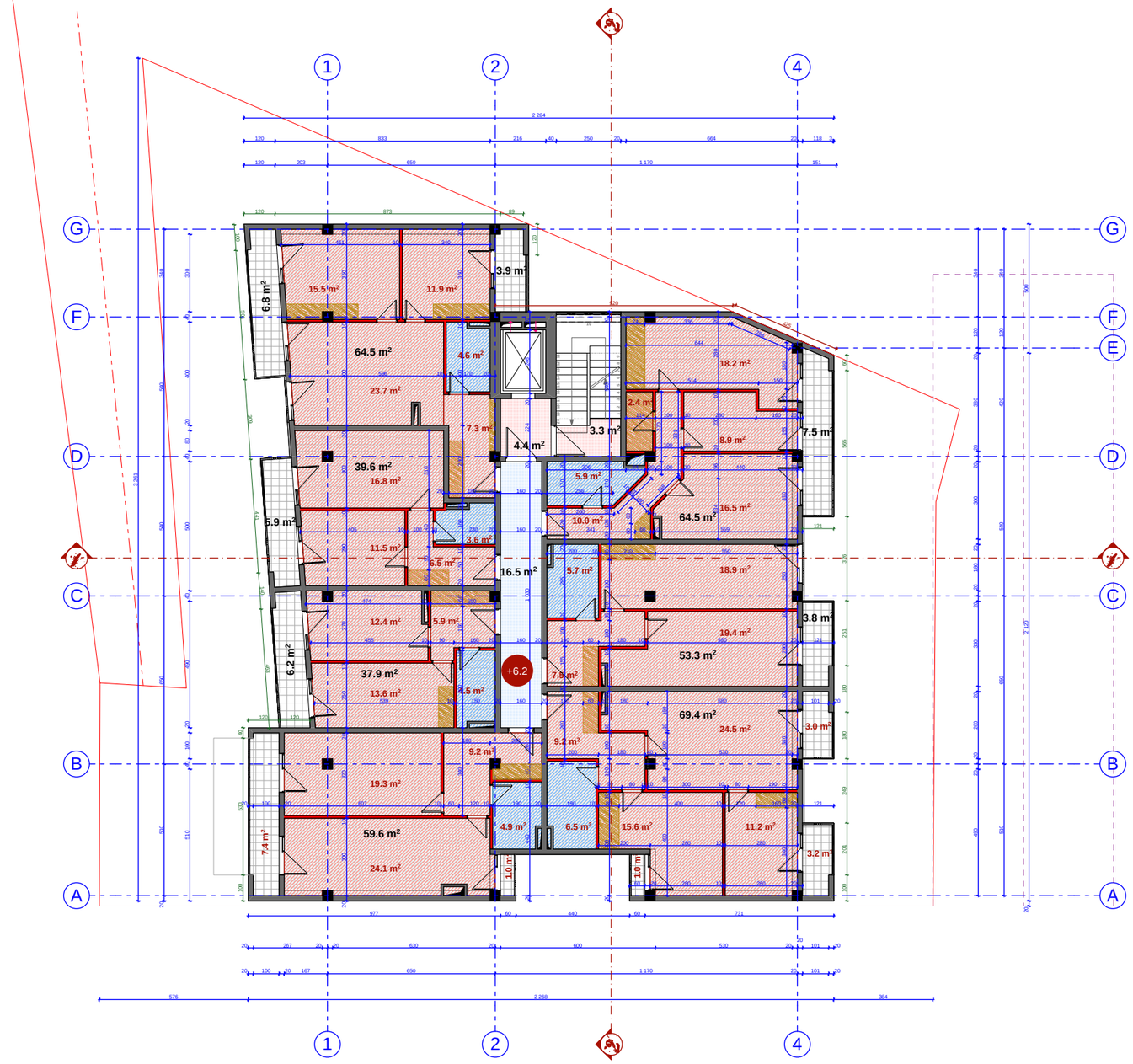

მესამე საცხოვრებელი სართულის გეგმა

მ 1:200

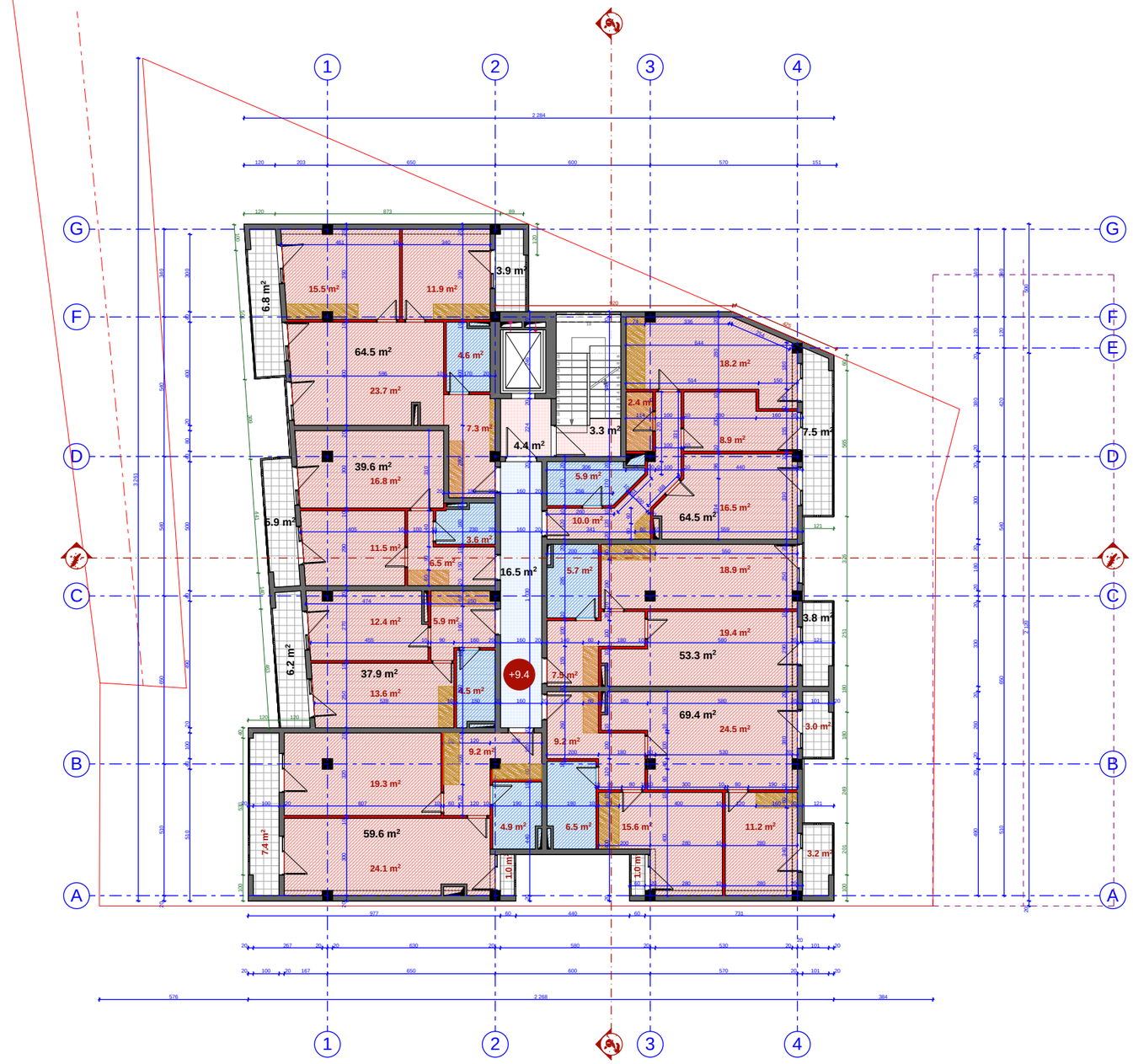

მეოთხე სართულის გეგმა

მ 1:200

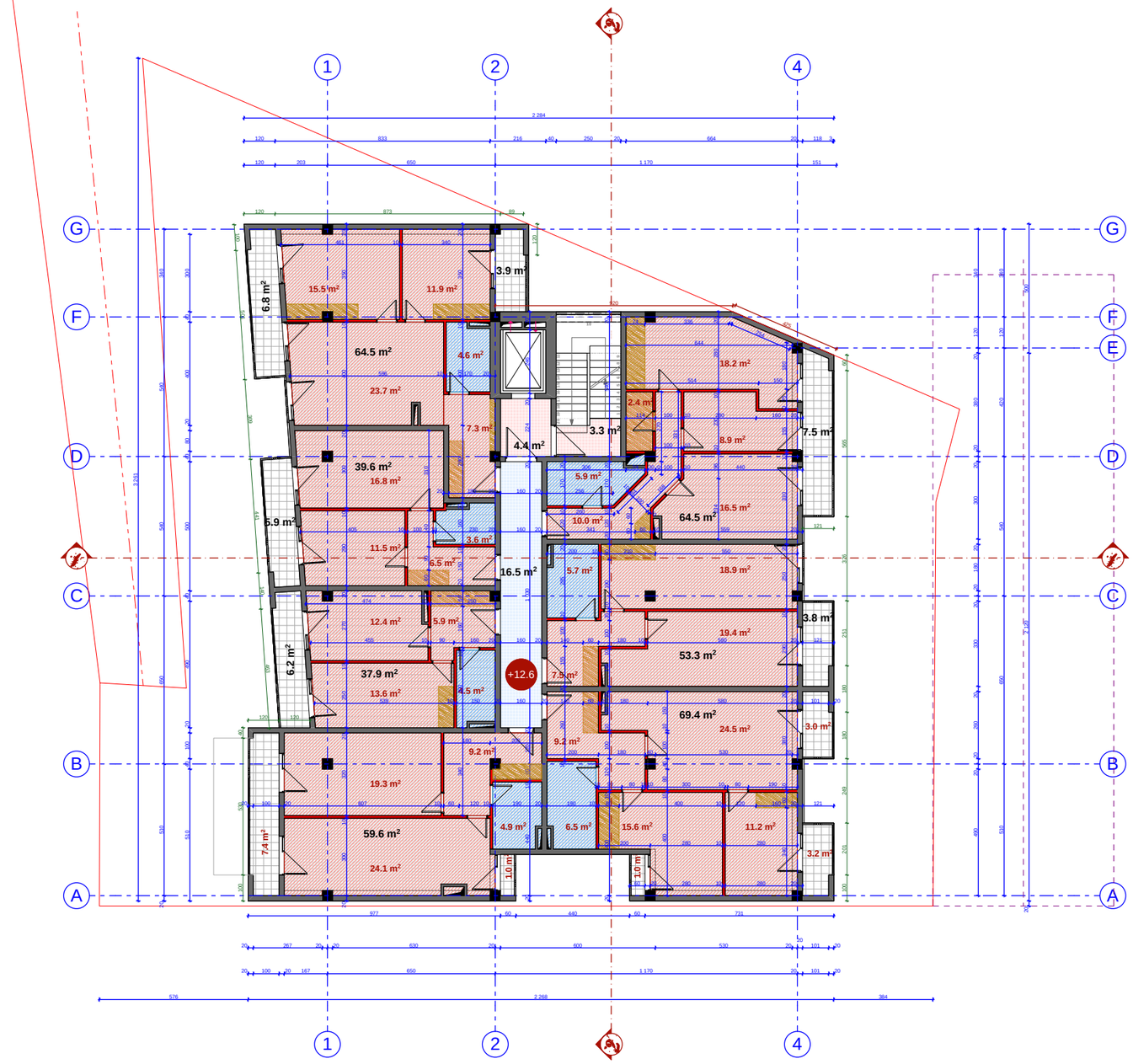

მეხუთე საცხოვრებელი სართულის გეგმა

მ 1:200

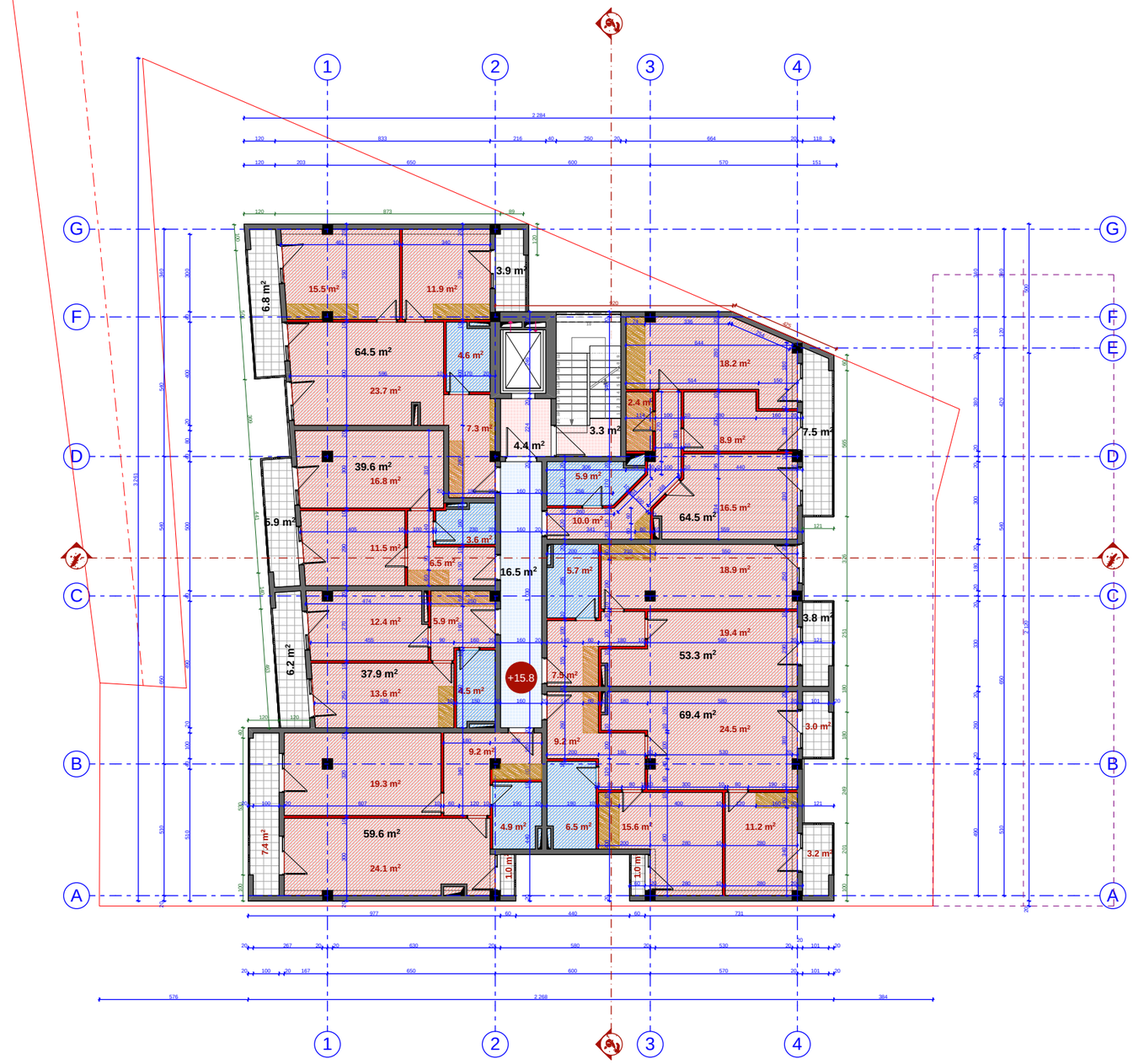

მეექვსე საცხოვრებელი სართულის გეგმა

მ 1:200

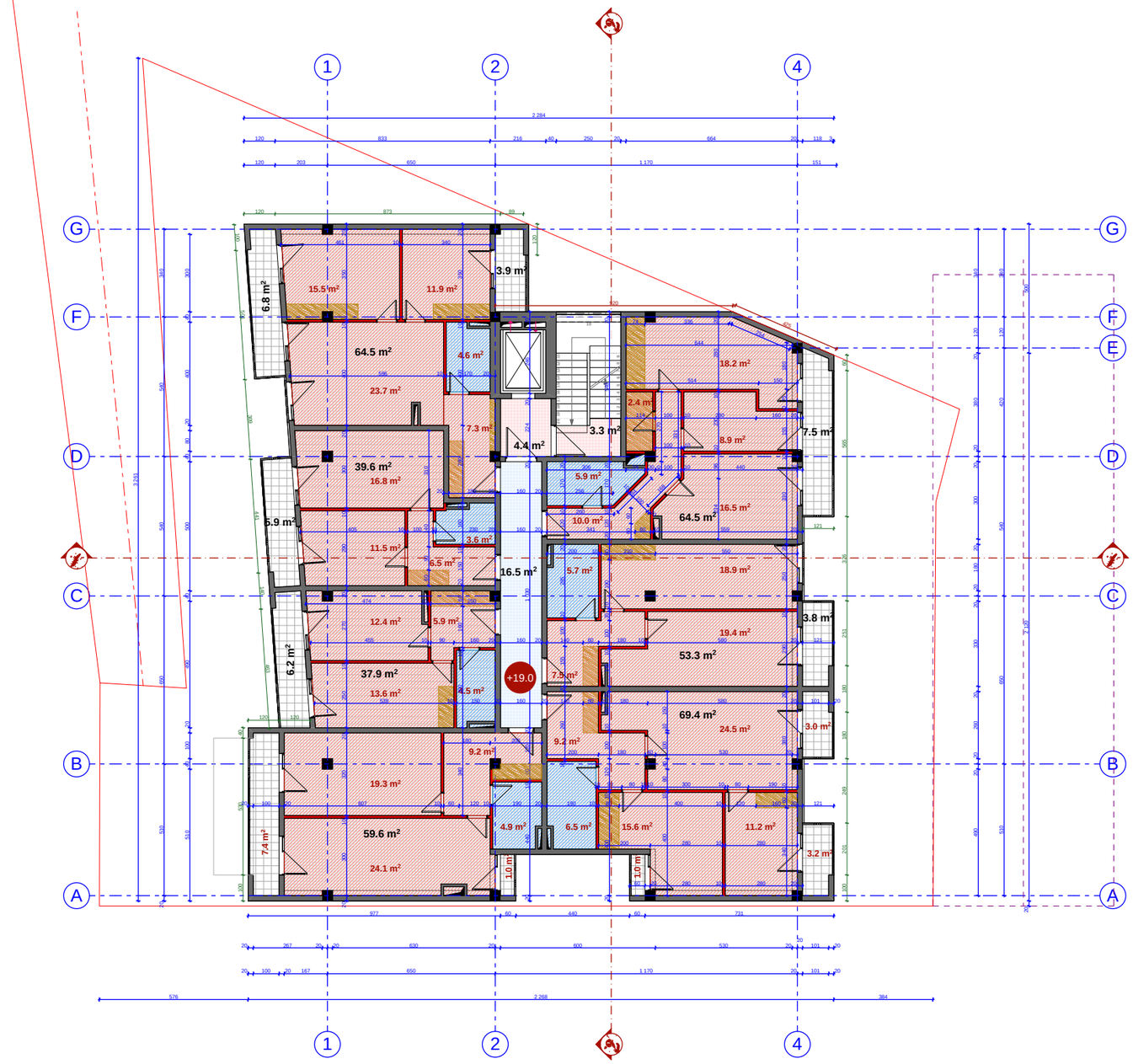

მეშვიდე საცხოვრებელი სართულის გეგმა

მ 1:200

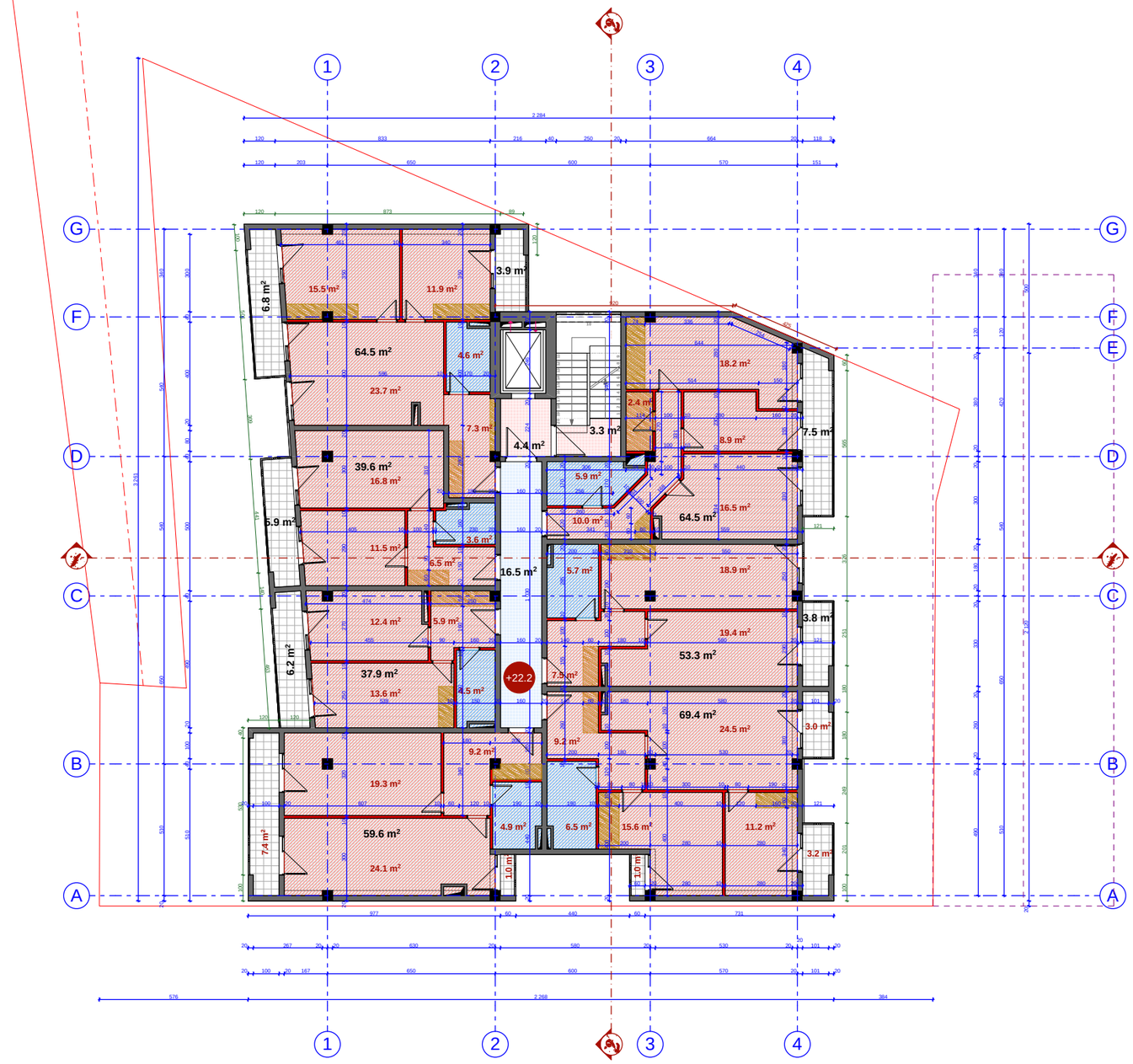

მერვე სართულის გეგმა

მ 1:200

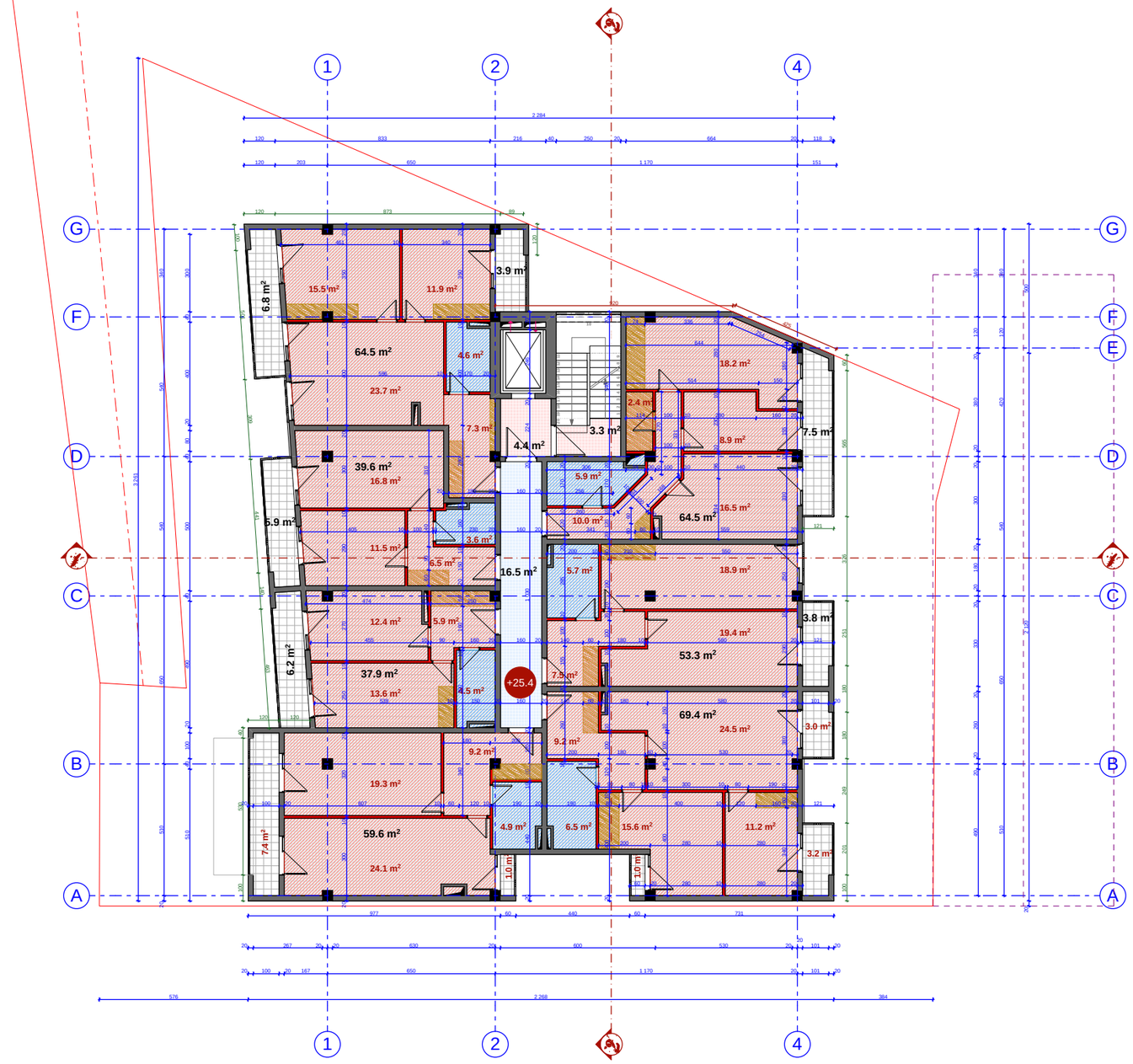

სახურავის სართულის გეგმა

მ 1:200

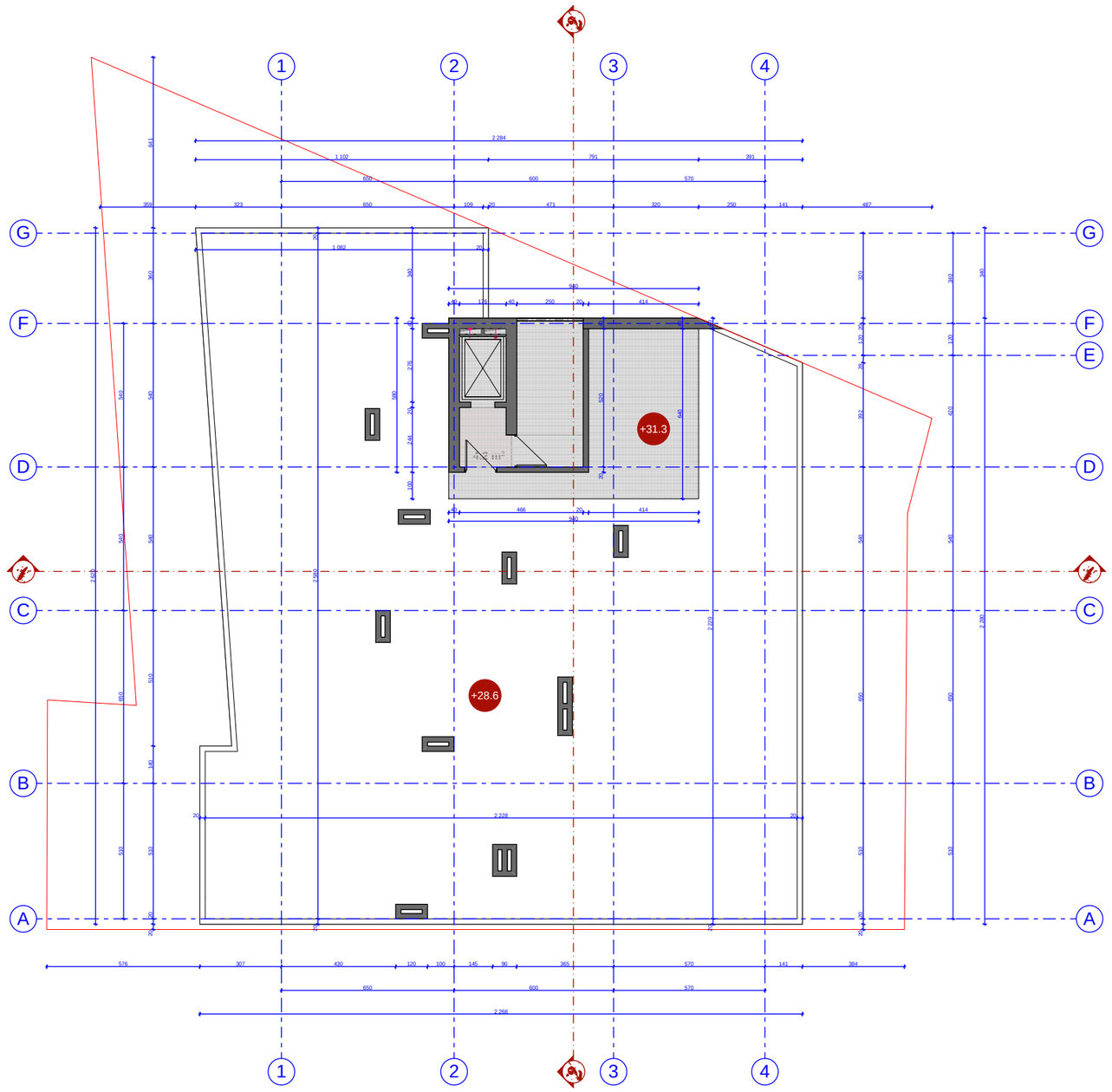

ჭრილი 1 -1
მ 1:200

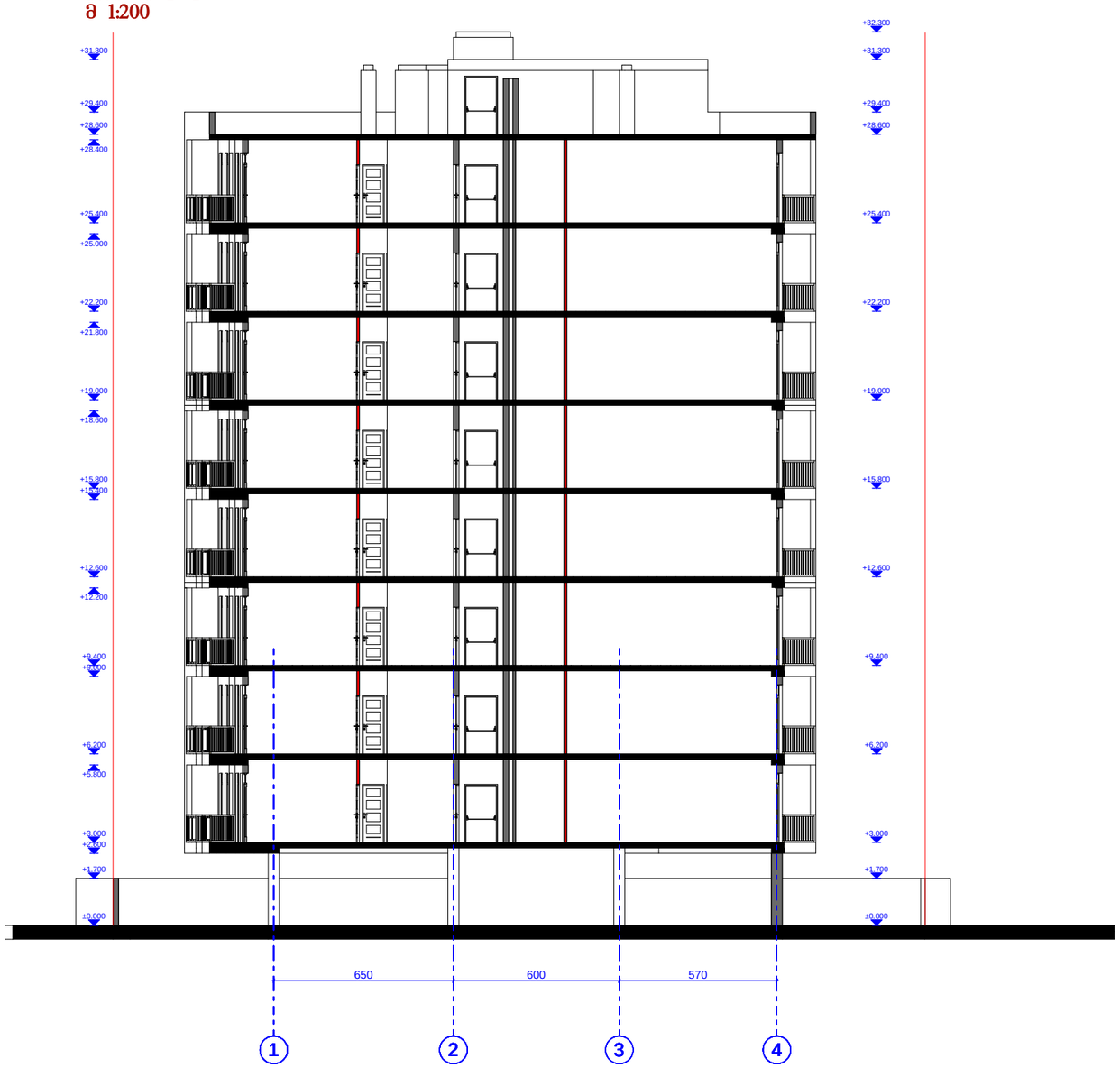

ჭრილი 2 - 2
მ 1:200

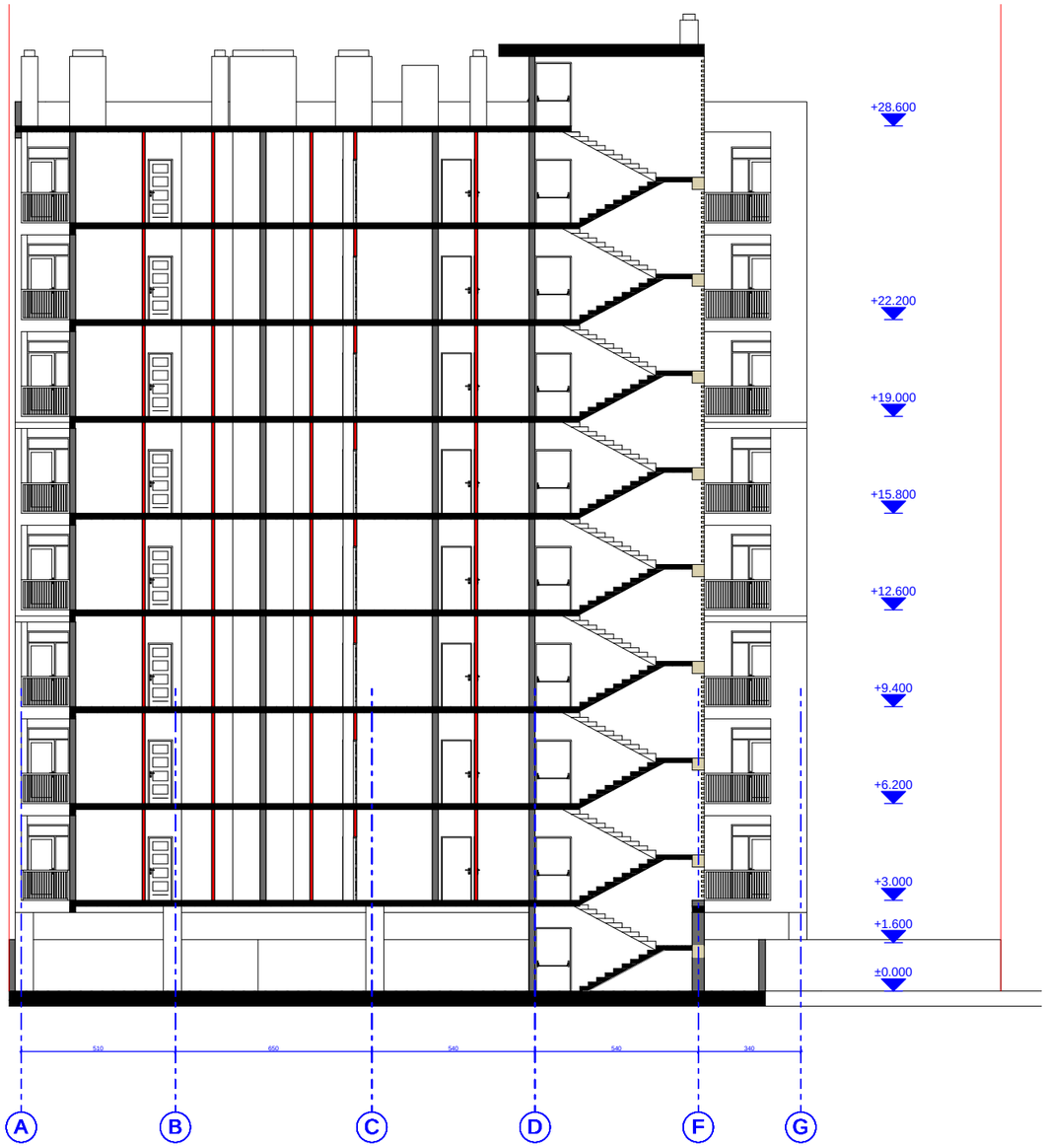

სანოტარო აქტი

საქართველო ქ. თბილისი

ორიათასთვრამეტი წლის ოცდაერთ მარტს მე, ნოტარიუსს თინათინ დევდარიანს, ჩემს სანოტარო ბიუროში, რომელიც მდებარეობს მისამართზე: ქ.თბილისი, ირ.აბაშიძის №39, ბინა №23-ში მომმართა *მალხაზ ძვრივიშვილმა* რომელმაც გამოხატა სანოტარო აქტის (მინდობილობის) შედგენისა და მისი სანოტარო წესით დადასტურების ნება. ე დავადგინე მისი პირადობა მის მიერ წარმოდგენილი პირადობის დამადასტურებელი დოკუმენტით და დავრწმუნდი, რომ მენამდვილად *მალხაზ ძვრივიშვილმა (დაბადებული* 13.08.1963 *წელს თბილისში, პირადი №* 01008005125, *მცხ:* **თბილისი მ.კოსტავას I შეს. N 3 ბ. 8)** მომმართა. მე დავადგინე მისი ნების გამოვლენის ნამდვილობა და მინდობილობის შინაარსი, შემდეგ შევადგინე მინდობილობა, რომელიც წავუკითხე და განვუმარტე მას. მე შევამოწმე მისი ქმედუნარიანობა და ვადასტურებ, რომ მის ქმედუნარიანობაში ეჭვის შეტანის საფუძველი არ მაქვს. მან წაიკითხა მინდობილობა და მკაფიოდ განაცხადა, რომ იგი ზუსტად გამოხატავს მის ნებას და ჩემი თანდასწრებით პირადად მოაწერა ხელი შემდეგ მინდობილობას:

მინდობილობა

ორიათასთვრამეტი წლის ოცდაერთ მარტს *მალხაზ ძვრივიშვილმა* შემდგომში წოდებული „მიმნდობი“, წინამდებარე მინდობილობით *გალერიან ჟორჟიკაშვილს (დაბადებული* 07.06.1985 *წ. თბილისში, პირადი №* 01010015234, *მცხ:* **თბილისი შ.ნუცუბიძის ფერდ III მ/რ III კვ. კორ. 5 ბ. 17**) შემდგომში წოდებული“მინდობილი”, ანიჭებს შემდეგ უფლებამოსილებას:

იყოს „მიმნდობი“-ს წარმომადგენელი ნებისმიერ ფიზიკურ და იურიდიულ პირებთან ურთიერთობაში, ყველა ადმინისტრაციულ ორგანოში, მათ შორის *საქართველოს იუსტიციის სამინისტროსა და მის სამსახურებში, საჯარო რეესტრის ეროვნული სააგენტოს სარეგისტრაციო სამსახურში, საარქივო დაწესებულებაში, მერიასა და მის სამსახურებში, არქიტექტურის სამსახურში, ზედამხედველობის სამსახურში, თვითმმართველობის ორგანოებში* და სხვა. შეაგროვოს და აიღოს, ჩააბაროს და გამოითხოვოს ყველა საჭირო ცნობები, მოწმობები, ნებართვები და სხვა დოკუმენტები, მოაწეროს ხელი მის მაგივრად, გასცეს თანხმობები, გადაიხადოს ყველა სახის მოსაკრებელი, შეასრულოს პროექტი, შეათანხმოს პროექტი არქიტექტურის სამსახურებში, მოახდინოს აღნიშნული პროექტის დამტკიცება, მიიღოს მშენებლობის ნებართვა და ასევე შეასრულოს ყველა ის მოქმედება, რაც დადგენილია საქართველოს კანონმდებლობით და დაკავშირებულია ამ დავალების შესრულებასთან, საჯარო რეესტრში უძრავი ქონების დარეგისტრირების, რეგისტრირებულ უფლებებში ცვლილებების რეგისტრაციისა და ამონაწერების აღების ჩათვლით.

ეს მინდობილობა გაცემულია ოთხი წლის ვადით და ძალაშია 2022 წლის 22 მარტის ჩათვლით.

ეს მინდობილობა შედგენილია სამ თანაბარმნიშვნელოვან ეგზემპლარად, რომელთაგან ერთირჩებანოტარიუსის, თინათინდევდარიანისსანოტაროარქივში.

გადახდილია საზღაური*10-00 (ათი) ლარი*, 2011 წლის 29 დეკემბრის საქართველოს მთავრობის №507 დადგენილების, „სანოტარო მოქმედებათა შესრულებისათვის საზღაურისა და საქართველოს ნოტარიუსთა პალატისთვის და დგენილი საფასურის ოდენობების, მათი გადახდევინების წესისა და მომსახურების ვადების დამტკიცების შესახებ"და 2 ლარი ..სანოტარო რეგისტრაციის საფასური' ზემოთმითითებული კანონის 39-ე მუხლის მოთხოვნით, ასევე საქართველოს საგადასახადო კოდექსის მუხლების მოთხოვნათა შესაბამისად 1.80 ლარი დღგ, სულ 13.80 (ცამეტი ლარი და ოთხმოცითეთრი) ლარი.

ნოტარიუსი თინათინ დევდარიანი