სავაჭრო ცენტრი

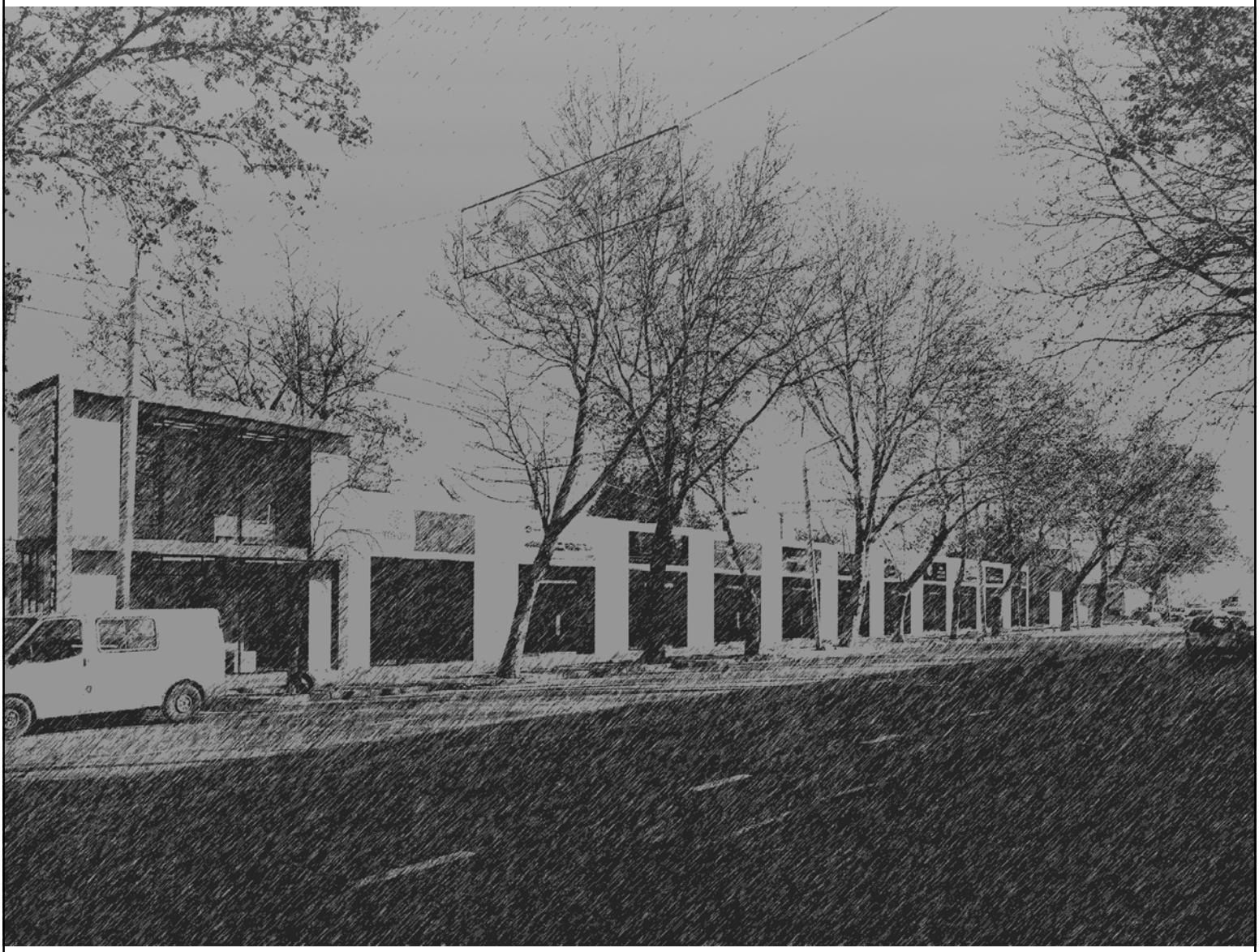

David Vashakidze Architects	**პროექტის დასახელება:** სავაჭრო ცენტრი	**დამკვეთი:** შ.პ.ს. "ჯუბა-2001"	მთ. არქიტექტორი დავით ვაშაკიძე არქიტექტორი დავით ლაშხი შეამოწმა დავით ვაშაკიძე	**ფურცლის ზომა** A-4	**ფურცლის #** A-001

სავაჭრო ცენტრი

ფურცლის #	Plantyp	ფურცლის დასახელება	მასშტაბი
A-000			
A-001	A-000	თავფურცელი	
A-002	A-000	ფურცლების ჩამონათვალი	
A-003	A-000	პორობითი აღნიშვნები	
A-004	A-000	დაგეგმარების მიზნის აღწერა	
A-005	A-000	შენობა-ნაგებობის უსაფრთხოების წესებთან შესაბამისობის ანალიზი	
A-006	A-000	შენობა-ნაგებობის უსაფრთხოების წესებთან შესაბამისობის ანალიზი	
A-007	A-000	შენობა-ნაგებობის უსაფრთხოების წესებთან შესაბამისობის ანალიზი	
A-008	A-000	შენობა-ნაგებობის უსაფრთხოების წესებთან შესაბამისობის ანალიზი	
A-100 არქიტექტურული გეგმა			
A-100	A-100 არქიტექტურული გეგმა	გენ-გეგმა	1:500
A-101	A-100 არქიტექტურული გეგმა	გეგმა ნიშნულზე ±0.00	1:100
A-102	A-100 არქიტექტურული გეგმა	გეგმა ნიშნულზე +3.10	1:100
A-103	A-100 არქიტექტურული გეგმა	სახურავის გეგმა ნიშნულზე +6.40	1:100
A-200 ფასადი			
A-201	A-200 ფასადი	ფასადები	1:100
A-300 ჭრილი			
A-301	A-300 ჭრილი	ჭრილები	1:100
A-400			
A-401	A-400	კიბე	
A-402	A-400	ჭრილები დეტალებით	
A-500 დაკავებულობა და ხანძარსაწინააღმდეგო სისტემა			
A-501	A-500 დაკავებულობა და ხანძარსაწინააღმდეგო სისტემა	დაკავებულობა ნიშნულზე ±0.00	1:100
A-502	A-500 დაკავებულობა და ხანძარსაწინააღმდეგო სისტემა	დაკავებულობა ნიშნულზე +3.10	1:100
A-600			
A-601	A-600	კ1-ის საანგარიშო კროკი	
A-602	A-600	კ2-ის საანგარიშო კროკი	
A-603	A-600	კ3-ის საანგარიშო კროკი	
A-604	A-600	მოშენების საანგარიშო კროკი	
A-605	A-600	სიმაღლის განმსაზღვრელი სხივი	
A-700			
A-701	A-700	აქსონომეტრიული ხედები	

David Vashakidze Architects

პროექტის დასახელება:	დამკვეთი:			ფურცლის ზომა	ფურცლის #
სავაჭრო ცენტრი	შ.პ.ს. "ჯუბა-2001"	მთ. არქიტექტორი	დავით ვაშაკიძე	A-4	A-002
		არქიტექტორი	დავით ლაშხი		
		შეამოწმა	დავით ვაშაკიძე		

პირობითი აღნიშვნები


მიწის ნაკვეთის საპატრულო საზღვარი

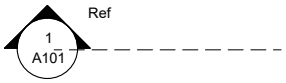

ჭრილის ხაზი



ღერძის ხაზი

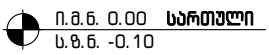

იატაკის მოპირკეთების ნიშნული

სტრუქტურის ზედაპირის ნიშნული

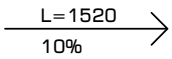

პანდუსის დახრის მიმართულება (ზემოდან ქვემოთ) (პანდუსის სიგრძე) (პანდუსის დახრა)

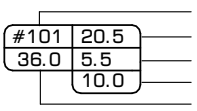

სასტუმროს ნომერი
ფართი შიდა კონტურზე
სან. კვანძის ფართი
საზაფხულო ფართი
მთლიანი ფართი

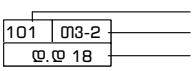

სივრცის ნომერი
დალავებულობის ჯგუფი (ქვეჯგუფი)
დალავებულობის დატვირთვა

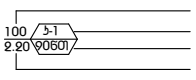

კარის თავისუფალი სიგანე
კარის ტიპი
ხანძარმედეგობა
კარის თავისუფალი სიმაღლე

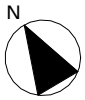

ჩრდილოეთის აღნიშვნა

კედლის ცეცხლმედეგობა (ერთსაათიანი)

კედლის ცეცხლმედეგობა (ორსაათიანი)


გასასვლელამდე სავალი მანძილი


მისანვდომი სვლაგეზი


ხელის ცეცხლმაქრი

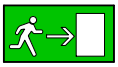
საევაკუაციო გასასვლელი


ავტოსამხეფი


ღიობი ფილაში

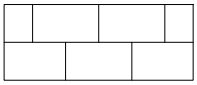
ტრავერტინის ქვით მოპირკეთება

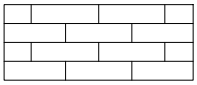
აგურით მოპირკეთება #1

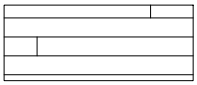
აგურით მოპირკეთება #2


კომპოზიტური პანელი

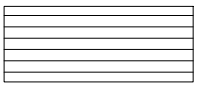
ხის პანელი


სასმელი წყლის ფანტანი


ნაწრთობი მინა ერთ საათიანი ცეცხლმედეგობით


სახანძრო მილდგარი


ტელეფონი ხანძრის შემთხვევაში


სახანძრო განგაშის ხმოვანი მაუწყებელი

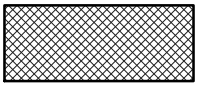
ბეტონის კედელი

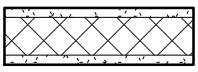
თაბაშირ-მუყაოს ტიხარი


ბლოკის კედელი

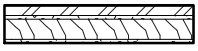
სენდვიჩ პანელი

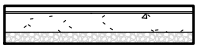
იატაკის მოწყობა

David Vashakidze Architects	**პროექტის დასახელება:** საავაჭრო ცენტრი	**დამკვეთი:** შ.პ.ს. "ჯუბა-2001"	მთ. არქიტექტორი დავით ვაშაკიძე არქიტექტორი დავით ლაშხი შემოწმა დავით ვაშაკიძე	**ფურცლის ზომა** A-4	**ფურცლის #** A-003

დაგეგმარების საფუძველი და მიზნები:

პროექტი მიზნად ისახავს 51 ნომრიან სასტუმროს დაგეგმარებას,
თანამედროვე გეგმარებითი პრინციპებისა და „შენობა-ნაგებობის უსაფრთხოების წესების“
მიხედვით.

მიწის ნაკვეთის მდებარეობა, აღწერა:

საპროექტო მიწის ნაკვეთი 153382 და მდებარეობს ქალაქის ისტორიულ ნაწილში,მთაწმინდის ფერდზე , იგი განთავსებულია განაშენიანებულ კვარტალში. ტერიტორიას ჩრდილო-დასავლეთ მხრიდან ესაზღვრება სარეკრეაციო ზონა , ხოლო აღმოსავლეთით მთავარი ქუჩა (პ.კაკაბაძის) ქუჩა და სამხრეთ-დასავლეთის მხრიდან (დ.ყიფიანის) ქუჩის ჩიხი. აღმოსავლეთიდან დასავლეთის მიმართულებით მთელი ტერიტორია განაშენიანებულია მრავალბინიანი საცხოვრებელი სახლებით. ტერიტორია ხასიათდება რთული რელიეფითა და რთული კონფიგურაციით. აბსოლუტური ნიშნულები ზღვის დონიდან 498 -დან 517-მდე მერყეობს

პროექტის შინაარსობრივი აღწერა:

სასტუმრო არის ტერასული ტიპის, პ.კაკაბაძის ქუჩიდან ცვალებადი 5-7 სართული და დ.ყიფიანის ჩიხიდან 2-4 სართული, მიწის დონის ქვედა სართულზე
განთავსებულია დამხმარე სათავსოები დაავტოსადგომი 5 ავტომანქანაზე და მათ შორის ერთი შეზღუდული შესაძლებლობების მქონე პირისთვის. ავტოსადგომში მოხვედრა შესაძლებელია პ.კაკაბაძის ქუჩის მხრიდან სამანქანო პანდუსით. მიწისპირა სართულზე განლაგებილია ვესტიბიული, კაფე-ბარი,საოფისე და დამხმარე სათავსოები. მეორე სართულზე განლაგებულია რესტორანი, სამზარეულო და სასტუმრო ნომრები. მესამე სართულზე განლაგებულია მცირე ზომის რესტორანი სამზარეულოთი და დამხმარე ფართებით, ასევე სასტუმრო ნომრები რომლებიც გრძელდება მეშვიდე სართულამდე , საერთო ჯამში 51 ნომერი საიდანაც 2 ნომერი არის სრულად ადაფტირებული შშმ პირებისთვის. შენობას აქვს გამწვანებული შიდა ეზო, სადაც შენარჩუნებულია მრავალწლოვანი ნაძვი. შენობა შედგება ორი ბლოკისაგან, რომლებიც დაკავშირებულია ერთმანეთთან ქვედა ოთხ სართულზე ხოლო მეხუთე სართულზე ეთმანეთს უკავშირდება ხიდის საშუალებით. საინჟინრო აგრეგატები მოთავსებულია ბოლო სართულზე დასავლეთ ნაწლში და მოფარებულია ქუჩის მხრიდან.

პროექტის ძირითადი სტრუქტურული სისტემის აღწერა:

შენობის სტრუქტურას წარმოადგენს სამირკვლის გაძლიერებული ბეტონის ფილაზე დაფუძნებული სტრუქტურული ჩარჩო, რომელიც შედგება გაძლიერებული ბეტონის სვეტებისგან, კოჭებისგან, სართულშუა გადახურვის ფილებისგან და სახურავის ფილისგან. კიბის უჯრედს გვერდებზე, მთელ სიმაღლეზე უწყვეტად მიუყვება ასევე გაძლიერებული ბეტონის სიხისტის დიაფრაგმები. კიბის სტრუქტურა შედგება გაძლიერებული ბეტონისგან.

დაგეგმარებისთვის გამოყენებული კანონმდებლობის აღწერა:

სასტუმროს და საპროექტო მიწის ნაკვეთის
დაგეგმარებისთვის გამოყენებულია საქართველოს მთავრობის დადგენილება №41,
ტექნიკური რეგლამენტი „შენობა-ნაგებობების უსაფრთხოების წესები“.

David Vashakidze Architects	პროექტის დასახელება: საავაჭრო ცენტრი	დამკვეთი: შ.პ.ს. "ჯუბა-2001"	მთ. არქიტექტორი დავით ვაშაკიძე არქიტექტორი დავით ლაშხი შეამოწმა დავით ვაშაკიძე	ფურცლის ზომა A-4	ფურცლის # A-004

შენობა-ნაგებობის უსაფრთხოების წესებთან შესაბამისობის ანალიზი

გამოყენებული წესები - „შენობა-ნაგებობის უსაფრთხოების წესები“

ჩამოთვალეთ შენობის დაკავებულებები და აღწერეთ თითოეული გამოყენება	
1. სასაწყობო ჯგუფი **სვ** (მაღაზია)	0.00 ნიშნულზე
2. საქმიანი ჯგუფი **სქ** (ოფისი, კაფე)	+ 3.10 ნიშნულზე

კონსტრუქციის ტიპი:	
განსაზღვრეთ კონსტრუქციის ტიპი ახალი შენობისთვის: მაგალითი: I-B, II-A, II-B, V-A, V-B	V-B მიწის დონის ზემოთ
შერეული კონსტრუქციის შემთხვევაში მიუთითეთ ტიპები, რომელიც გამოყენებული იქნება, განსაზღვრეთ ტიპები და მათი მდებარეობა:	

სიმაღლის შეზღუდვები ცხრილი 503 -ის მიხედვით		
დაკავებულობები	**დასაშვები სართულიანობა**	**შემოთავაზებული სართულიანობა**
1. სავაჭრო ჯგუფი **სვ**	**1** სართული	1 სართული
2. საქმიანი ჯგუფი **სქ**	**2** სართული	2 სართული
	დასაშვები სიმაღლე	**შემოთავაზებული სიმაღლე**
საერთო სიმაღლე =	12.2	6.50
მიწის ზემოთ სართულის რაოდენობა =	2	
მიწის ქვედა სართულის რაოდენობა =	0	

ფართობის შეზღუდვები ცხრილი 503 -ის მიხედვით		
დაკავებულობები	**დასაშვები ფართობი**	**შემოთავაზებული ფართობი**
1. სავაჭრო ჯგუფი **სვ**	840	555.4
2. საქმიანი ჯგუფი **სქ**	840	65.6
იატაკის საერთო ფართობი =	**615.4**	
იატაკების რაოდენობა =	**2**	
შენობის საერთო ფართობი =	**649.1**	

გარე კედლის ცეცხლმედეგობისა და ღიობისადმი მოთხოვნები
ცხრილების 602-ის და 705.8 -ის მიხედვით

		ცეცხლმედეგობის ხარისხი (საათი)		**კედლის ღიობების ფართობი** (კედლის %)			
				დასაშვები		**გათვალისწინებული**	
				დაცული	**დაუცველი**	**დაცული**	**დაუცველი**
ფ-1 (1-16) ღერძებში	14.2	0	0	შეუზღუდავი	შეუზღუდავი		44%
ფ-2 (B-C) ღერძებში	4.44	0	0	45%	15%	25%	
ფ-2 (A-B) ღერძებში	2.28	2	2	25%	10%	-	-
ფ-3 (16-2) ღერძებში	0.1	2	2	დაუშვებელია	დაუშვებელია	-	-
ფ-4 (2-1) ღერძებში	1.2	2	2	15%	დაუშვებელია	4%	
ფ-5 (C-A) ღერძებში	14.6	0	0	შეუზღუდავი	შეუზღუდავი	-	-

David Vashakidze Architects

პროექტის დასახელება: საავაჭრო ცენტრი

დამკვეთი: შ.პ.ს. "ჯუბა-2001"

მთ. არქიტექტორი დავით ვაშაკიძე
არქიტექტორი დავით ლაშხი
შეამოწმა დავით ვაშაკიძე

ფურცლის ზომა A-4

ფურცლის # A-006

ხანძრისაგან დაცვის სისტემებისადმი მოთხოვნები							
დაკავებულობები/სივრცეები/გასასვლელი საშუალებები	ავტოსამხ ეფი სისტემა	ალტერნატიულ ი ავტომატური ცეცხლსაქრობი სისტემები	სახანძრო განგაშისა და ცეცხლაღმოჩენ ი სისტემები	სახანძრო მიღდგარების სისტემები	კვამლის საკონტროლო სისტემები	ხელის ცეცხლმაქ რები	საავარიო განგაშის სისტემები
1. სავაჭრო ჯგუფი **სვ** (მიწის დონის სართულზე; 0.00 ნიშნულზე)	არა	არა	არა	**არა**	**არა**	**კი**	**არა**
2. საქმიანი ჯგუფი **სქ** (მიწის დონის და მიწის დონის ზედა ; 0.00 , +3.10 ნიშნულებზე)	არა	არა	არა	**არა**	**არა**	**კი**	**არა**

თითოეული სართულიდან გასასვლელი საშუალება									
სართულები	დაკავებულობა და დაკავებულობის დატვირთვის ჯამური მაჩვენებელი	მოთხოვნილი გასასვლელების/გასასვლელთან მისადგომის რაოდენობა	გათვალისწინებული გასასვლელების/ გასასვლელთან მისადგომის რაოდენობა და ტიპი	გასასვლელი საშუალებების სიგანე					
				გზა-კიბეები		დერაფანი,		გასასვლელის გზა-კარი	
				მოთხოვნილი	გათვალისწინებული	მოთხოვნილი	გათვალისწინებული	მოთხოვნილი	გათვალისწინებული
მიწის დონის სართული	**სვ** დ.დ. 199	2	2	1.1 ბ	1.1 ბ	1.2	2.0	82	98
მიწის დონის სართულიდან მეორე სართულის ჩათვლით	სქ დ.დ. 8	2	2	1.1 ბ	1.1	1.2	1.7	82	მინ. 98 მაქს. 108

წყალსადენი სისტემის ფიქსირებული მოწყობილობების რაოდენობა ცხრილი 1602.1-ის მიხედვით													
სართულები	დაკავებულობა და დაკავებულობის დატვირთვის ჯამური მაჩვენებელი	ფიქსირებული მოწყობილობები											
		უნიტაზი		ტუალეტის ხელსაბანები		აბაზანა/შხაპი		სასმელი წყლის ფანტანი		სამომსახურეო წიჟარა		სამზარეულოს წიჟარა	
		მოთხოვნილება	წინასწარ გათვალისწინება	მოთხოვნილება	წინასწარ გათვალისწინება	მოთხოვნილება	წინასწარ გათვალისწინება	მოთხოვნილება	წინასწარ გათვალისწინება	მოთხოვნილება	წინასწარ გათვალისწინება	მოთხოვნილება	წინასწარ გათვალისწინება
მიწის დონის სართული	სვ დ.დ 199	1	2	1	2	-	-	1	1	1	1	-	-
მიწის დონის და მეორე სართული	სქ დ.დ. 8	1	2	1	2	-	-	1	1	1	1	-	-

David Vashakidze Architects

მისამართი : ქ. თბილისი, სანაპიროს #8
ტელ: +995 (32) 230 98 99
E-mail : Dvastudio1@gmail.com
FB: FB.COM/DVASTUDIO

The designs shown and described here including all techincal drawings, graphic representation & models thereof, are proprietary & can not be copied, dublicated, or commercially exploited in whole or in part without the sole and express written permission from David vashakidze architects, inc. these drawings are available for limited review and evalution by clients, consultants,contractors, goverment agencies, vendros, and office personnel only in accordance with this notice.

შენიშვნები :

No.	განმარტება	თარიღი

სავაჭრო ცენტრი

მისამართი : ქალაქი თბილისი,მოსკოვის გამზირი,წისქვილკომბინატის მოპირდაპირედ

დამკვეთი : შ.პ.ს. "ჯუბა-2001"

ფურცლის სახ. :	გეგმა ნიშნულზე ±0.00
პროექტის ნომერი	17003
თარიღი	170304
მთ. არქიტექტორი	დავით ვაშაკიძე
არქიტექტორი	დავით ლაშხი
შეამოწმა	დავით ვაშაკიძე
	A-101
მასშტაბი	1 : 100

4/30/2018 2:31:57 PM

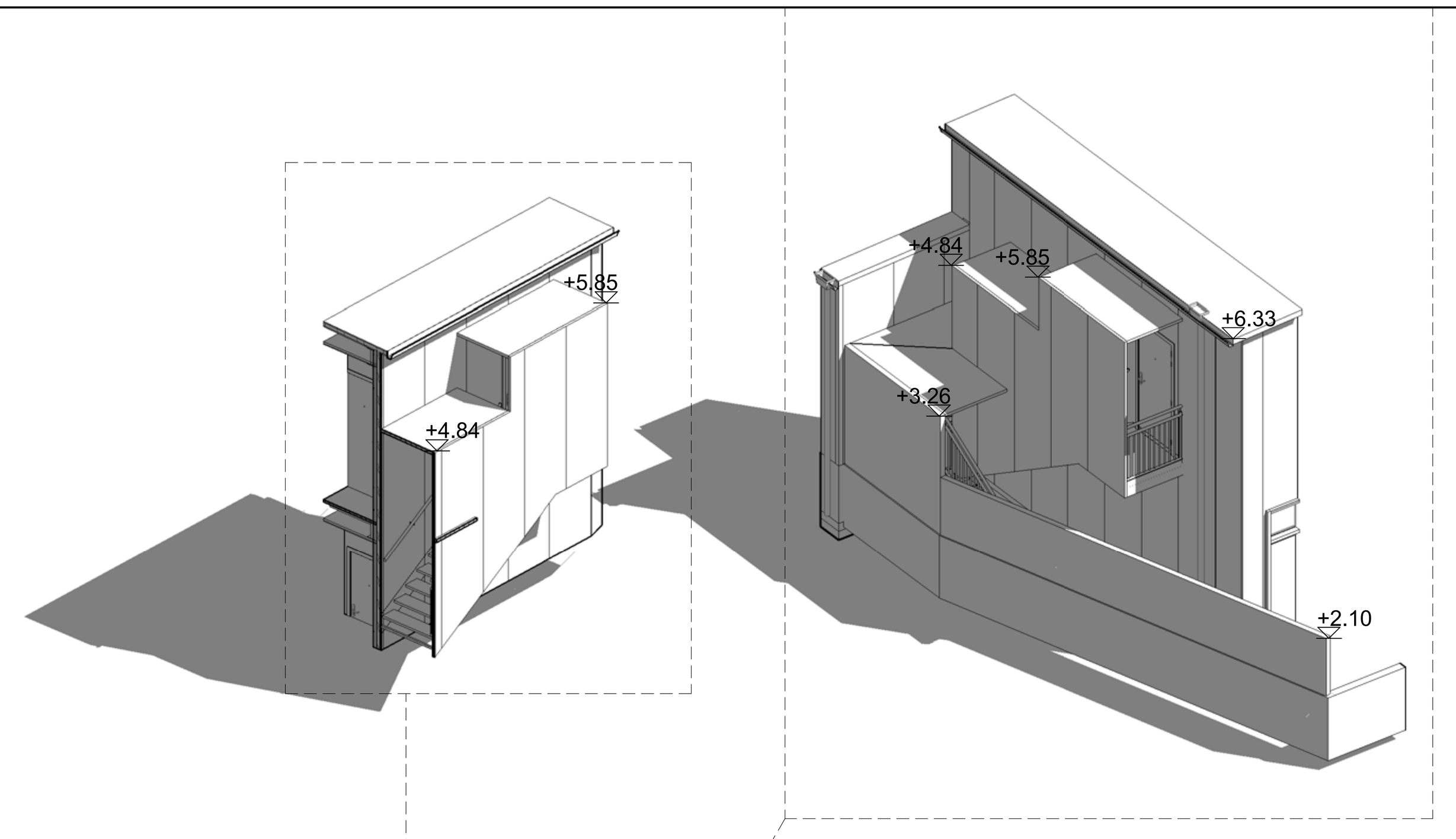

David Vashakidze Architects

მისამართი : ქ. თბილისი, სანაპიროს #8
ტელ: +995 (32) 230 98 99
E-mail : Dvastudio1@gmail.com
FB: FB.COM/DVASTUDIO

The designs shown and described here including all techincal drawings, graphic representation & models thereof, are proprietary & can not be copied, dublicated, or commercially exploited in whole or in part without the sole and express written permission from David vashakidze architects, inc.
these drawings are available for limited review and evalution by clients, consultants,contractors, goverment agencies, vendros, and office personnel only in accordance with this notice.

შენიშვნები :

No.	განმარტება	თარიღი

სავაჭრო ცენტრი

მისამართი : ქალაქი თბილისი,მოსკოვის გამზირი,წისქვილკომბინატის მოპირდაპირედ

დამკვეთი : შ.პ.ს. "ჯუბა-2001"

ფურცლის სახ. :	გეგმა ნიშნულზე +3.10
პროექტის ნომერი	17003
თარიღი	170304
მთ. არქიტექტორი	დავით ვაშაკიძე
არქიტექტორი	დავით ლაშხი
შეამოწმა	დავით ვაშაკიძე
A-102	
მასშტაბი	1 : 100

4/30/2018 2:32:02 PM

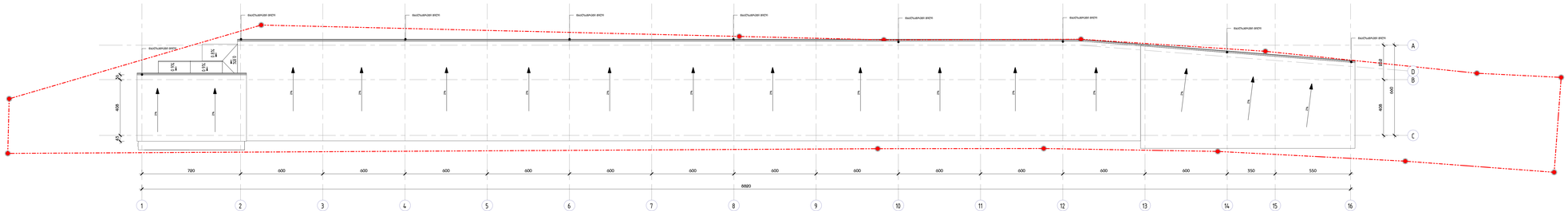
მაღლანძრი ხიდის
0.15
0.15
0.15

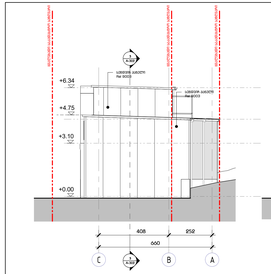

ფასადი C-A ღერძებში

M 1 : 100



ფასადი 1-16 ღერძებში

M 1 : 100

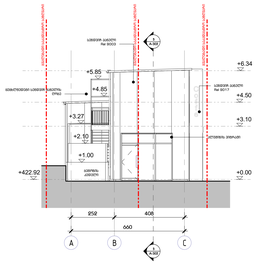

ფასადი A-C ღერძებში

M 1 : 100

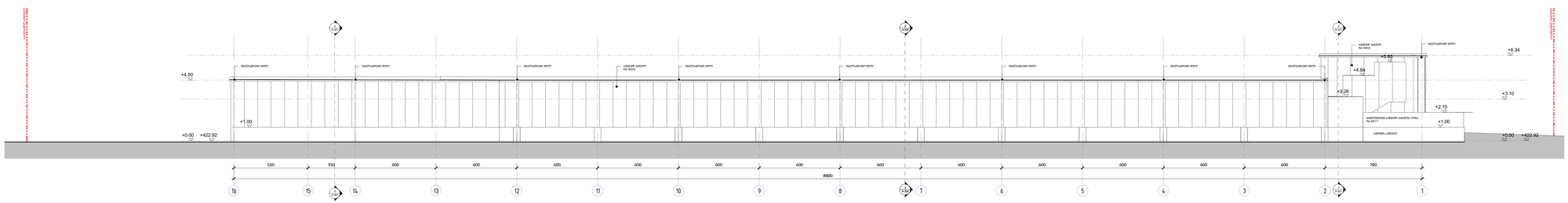

ფასადი 16-1 ღერძებში

M 1 : 100

David Vashakidze Architects
მისამართი : ქ. თბილისი, ს.ფიალკოს ქ.#9
ტელ: (+995 32) 2 00 77 00
E-mail : Dvarchi@mail.com
FB: FB.COM/DVARCHI.GEO

The designs and drawings are the property of architect and remain copyright of architect. Unauthorized reproduction or use of these designs and drawings in any manner whatsoever without the written permission of architect is strictly prohibited. Any breach will be prosecuted. The designs and drawings are not to be used for any purpose other than those for which they are supplied.

შენიშვნები :

No.	განმარტება	თარიღი

სამუშაოს შესრულება

მისამართი : ვაკის პარკის მიმდებარე ტერიტორიის მოწყობის პროექტის ფარგლებში ფეხით მოსასვლელი ტროტუარების მოწყობა

მისამართი : ბ.ბ.ს. ჭანტა-2001"

შემსრულებლის ხელმძღვანელი	შალვა ჭანტა
პროექტის ნომერი	17003
თარიღი	170304
მთ. არქიტექტორი	დავით ბაბაიანი
არქიტექტორი	დავით ლაზარ
მასშტაბი	დავით ბაბაიანი

A-201

მასშტაბი **1 : 100**

4/26/2018 2:33:35 P.M.

ჭრილი 1

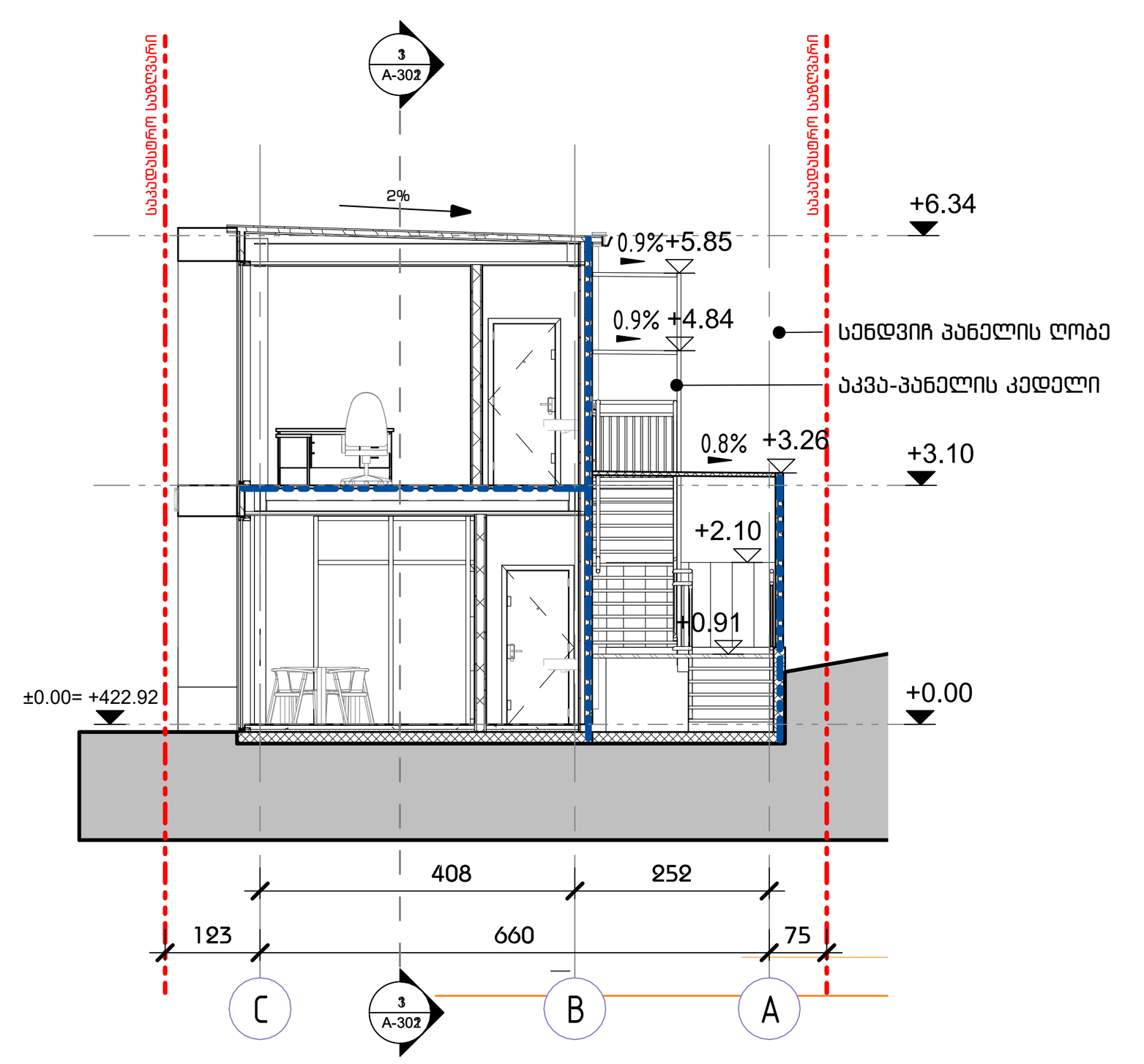

ჭრილი 2

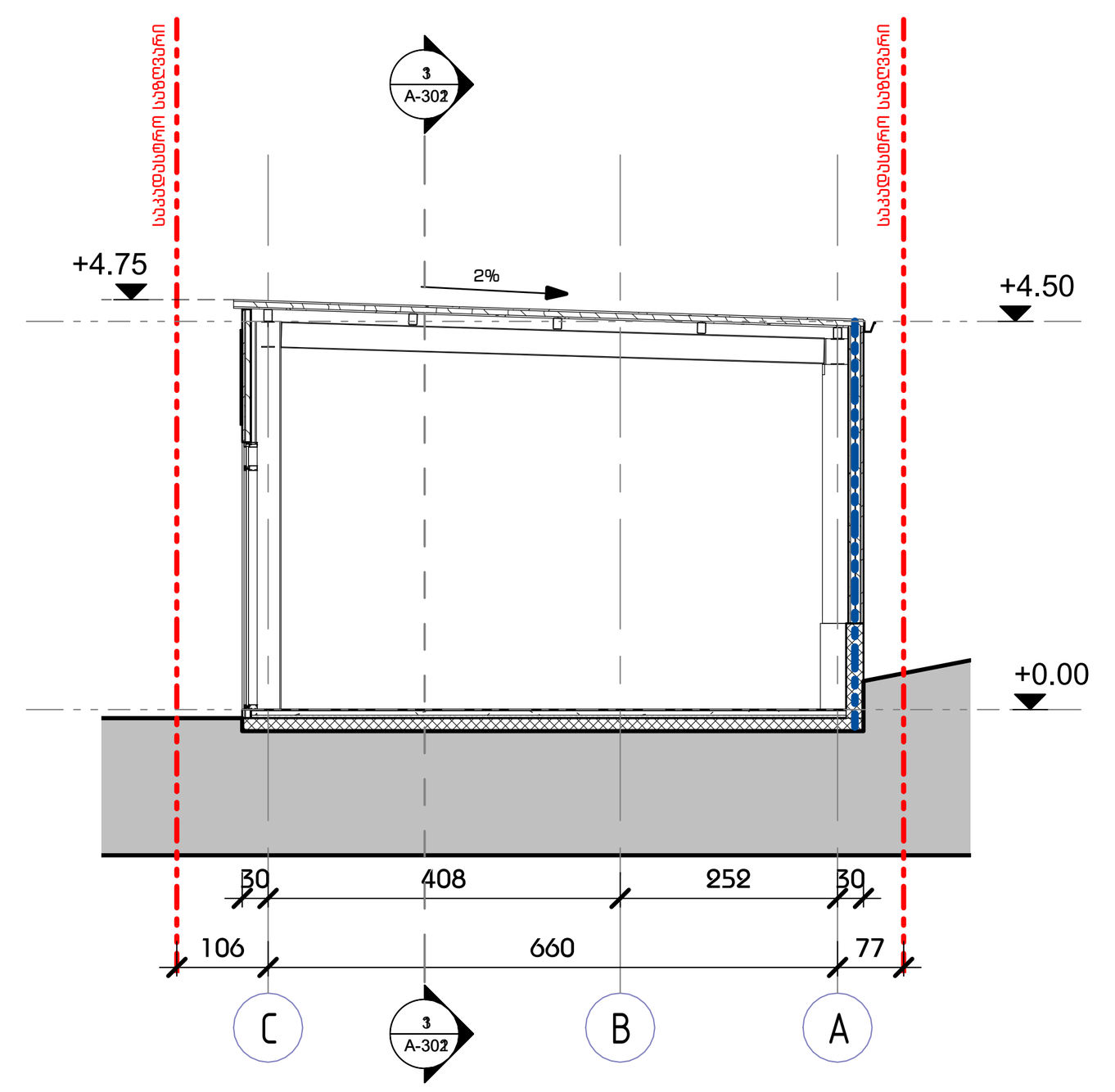

ჭრილი 3

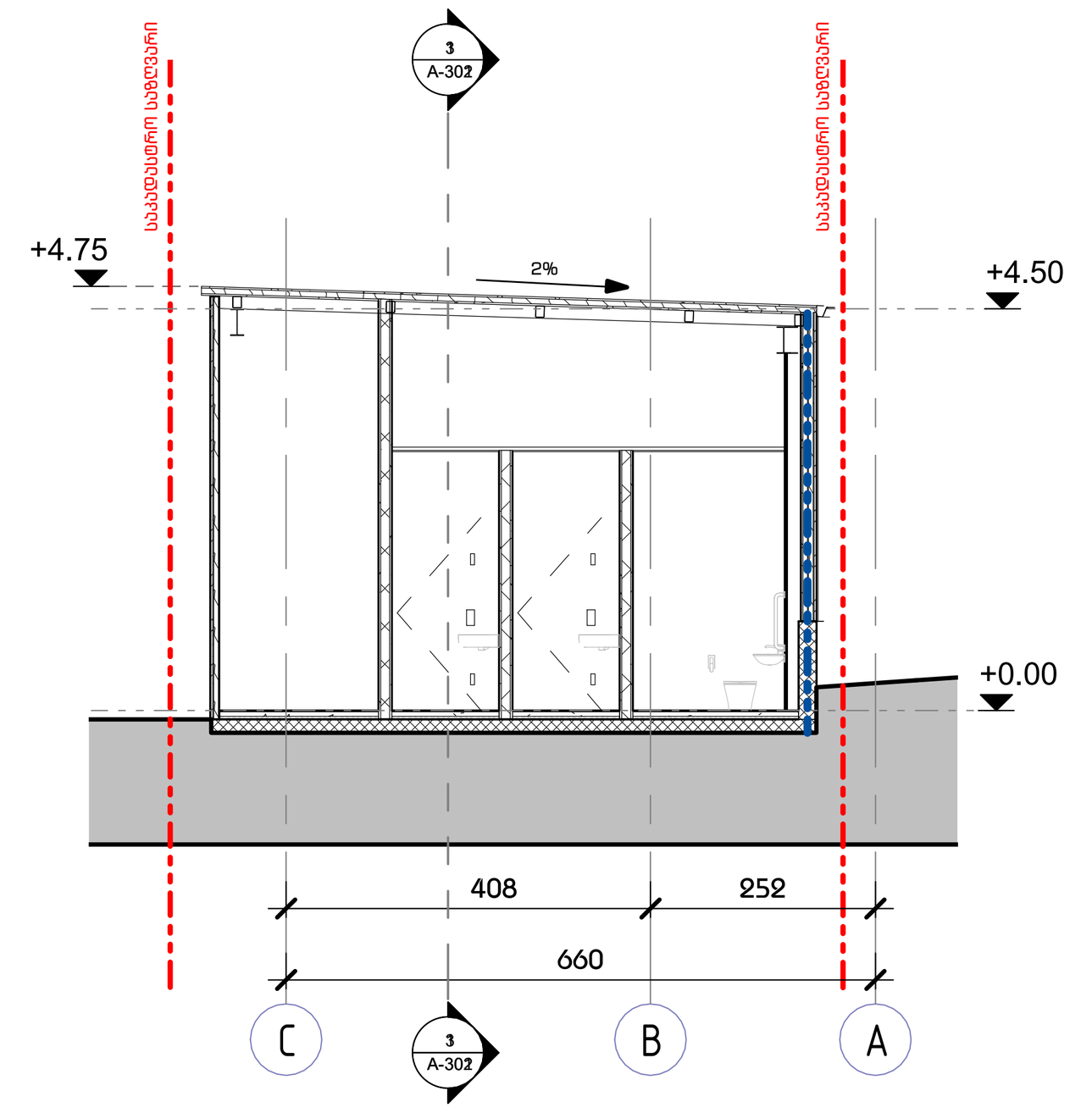

ჭრილი 4

David Vashakidze Architects
მისამართი : ქ. თბილისი, სანაპიროს #8
ტელ: +995 (32) 230 98 99
E-mail : Dvastudio1@gmail.com
FB: FB.COM/DVASTUDIO

The designs shown and described here including all techincal drawings, graphic representation & models thereof, are proprietary & can not be copied, dublicated, or commercially exploited in whole or in part without the sole and express written permission from David vashakidze architects, inc.
these drawings are available for limited review and evalution by clients, consultants,contractors, goverment agencies, vendros, and office personnel only in accordance with this notice.

შენიშვნები :

No.	განმარტება	თარიღი

სავაჭრო ცენტრი

მისამართი : ქალაქი თბილისი,მოსკოვის გამზირი,წისქვილკომბინატის მოპირდაპირედ

დამკვეთი : შ.პ.ს. "ჯუბა-2001"

ფურცლის სახ. : ჭრილები (1,2,3,4)

პროექტის ნომერი	17003
თარიღი	170304
მთ. არქიტექტორი	დავით ვაშაკიძე
არქიტექტორი	დავით ლაშხი
შეამოწმა	დავით ვაშაკიძე

A-301

მასშტაბი **1 : 100**

4/30/2018 2:34:39 PM

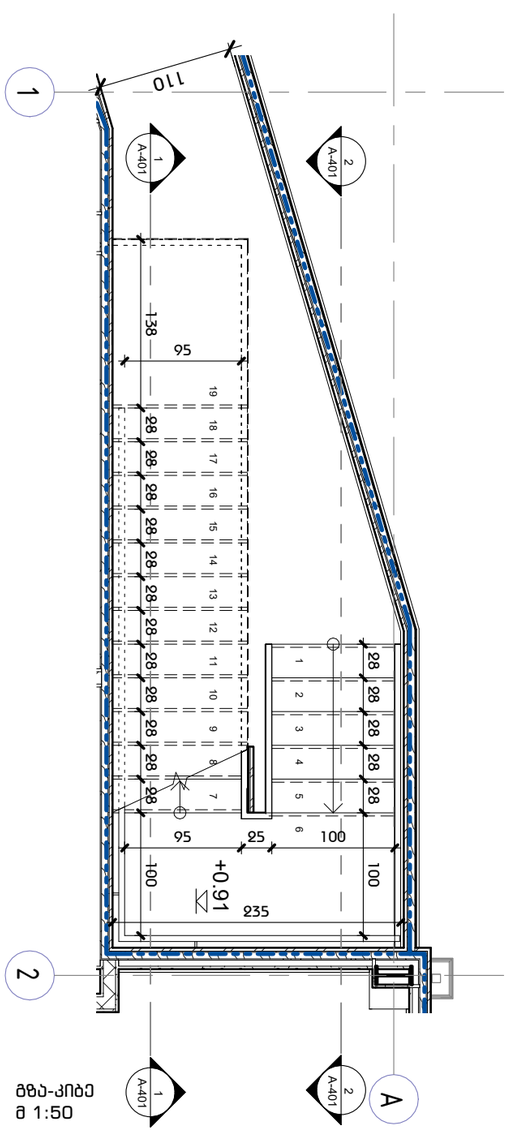

გზა-კიბე
მ 1:50

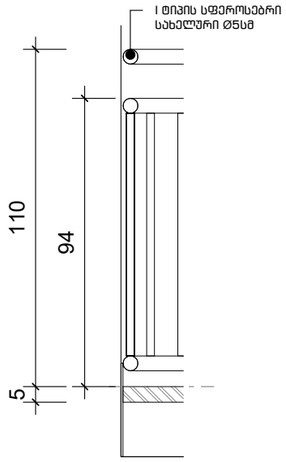

დეტალი #1
მ 1:20

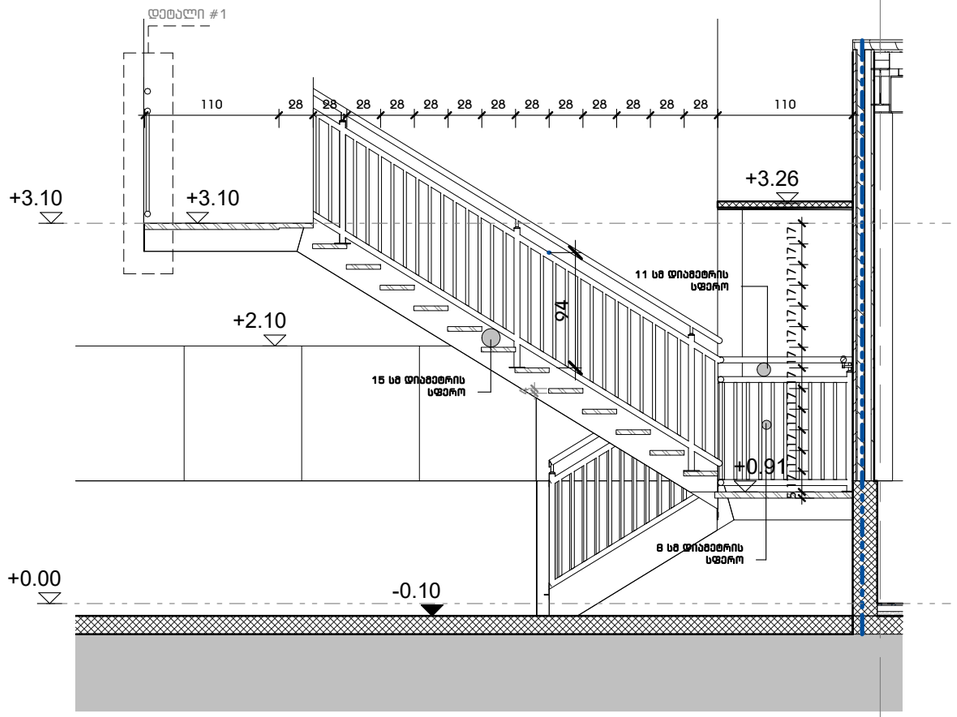
დეტალი #1
110
28
28
28
28
28
28
28
28
28
28
28
28
110
+3.10
+3.10
+3.26
11 სმ დიამეტრის
სფერო
94
+2.10
15 სმ დიამეტრის
სფერო
17
17
17

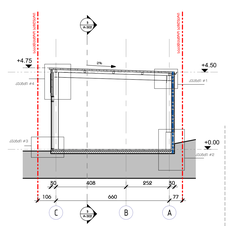

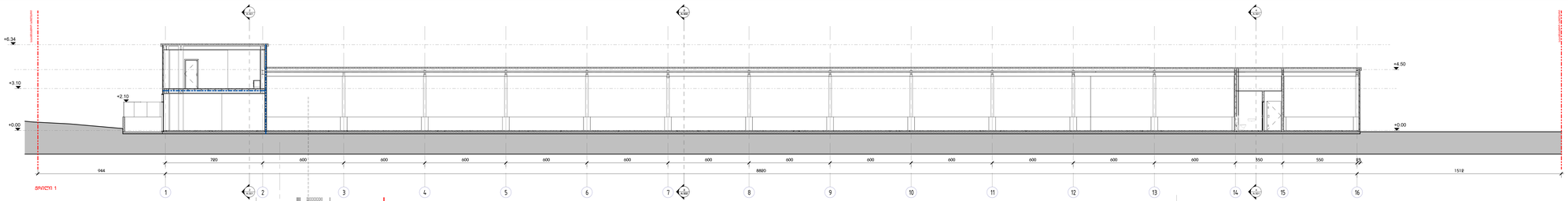

ჭრილი 3

ჭრილი 1

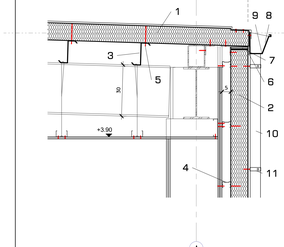

კვანძი #1
მ. 1:10

1. ავა- ბამბის სენდვიჩ პანელი სანგრძივი
2. ავა- ბამბის სათბელი სენდვიჩ-პანელი
3. მეტალოპროფილის სამაგრი
4. მინერალ ბამბისა ტაროები
5. მეთილენრაცელი ხარახნი
6. მეტალოსთვის ელემენტები
7. მინერალური ბამბა
8. კარნიზისელემენტი
9. ლითონი
10. ფილა
11. ბაქანი

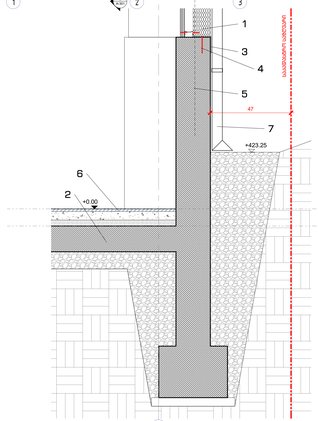

კვანძი #2
მ. 1:10

1. ავა- ბამბის სამკედლე სენდვიჩ-პანელი
2. ჩამაგრება 15 სმ ფილაზე
3. მეტალოპროფილის ლითონი
4. მეთილენრაცელი ხარახნი
5. ბამბოვანი კედელი
6. მეტალოსთვის
7. სამგრებელი ფილა

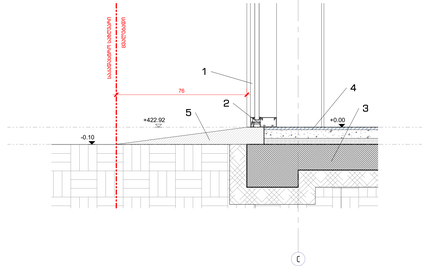

კვანძი #3
მ. 1:10

1. ლითონი
2. მეტ-პლასტმასისანი კარფანელი
3. ჩამაგრება 15 სმ ფილაზე
4. მეტალოსთვის
5. ბამბოვანი

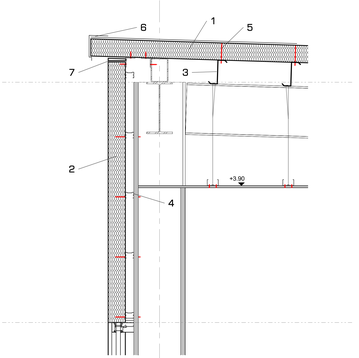

კვანძი #4
მ. 1:10

1. ავა- ბამბის სენდვიჩ პანელი სანგრძივი
2. ავა- ბამბის სამკედლე სენდვიჩ-პანელი
3. მინერალ ბამბისა სამაგრი
4. მინერალ ბამბა ტაროები
5. მეთილენრაცელი ხარახნი
6. მეტალოსთვის ელემენტები
7. მინერალური ბამბა

David Vashakidze Architects
მისამართი: ქ. თბილისი, ს.ფალიაშვილის #9
ტელ: (+995 599) 55 55 55
E-mail : Davosushi1@gmail.com
FB: FB.COM/DAVASHVILIDAVO

The drawings and other documents prepared by architect are property of architect and shall not be used in whole or in part for any other project without written permission from architect. Any unauthorized use, modification, alteration, reproduction, publication or distribution of these drawings and documents without the written permission of the architect is prohibited by law and will be subject to enforcement to the fullest extent of the law.

შენიშვნები :

No.	განმარტება	თარიღი

საპროექტო შენობის

მისამართი : ქალაქი თბილისი,მუნიციპალიტეტის ტერიტორიული ერთეულის მცხეთის ნაწილი

მისამართი : ზ.ა.ს. 1300+2001*

ნებართვის ნომერი :	ჭრილები დეტალები
პროექტის ნომერი	17003
თარიღი	170304
მთ. არქიტექტორი	Designer
არქიტექტორი	Author
შემოწმა	Checker
	A-402
მასშტაბი	As indicated

4/26/2019 2:24:42 P.M.

მაკავშირებელი მოწყობილობის მაკავშირებელი ელემენტების ცხრილი 11004.1.01					
ნომერი	მაკავშირებელი	ტიპი/ზომა	მაკავშირებელი მოწყობილობა	მაკავშირებელი მოწყობილობა	მაკავშირებელი მოწყობილობა

კონტურის საორიენტირო მასალის

#1	სე	555.0 m	2.8	199	199
#2	სე	32.8 m	9.3	4	4
				203	

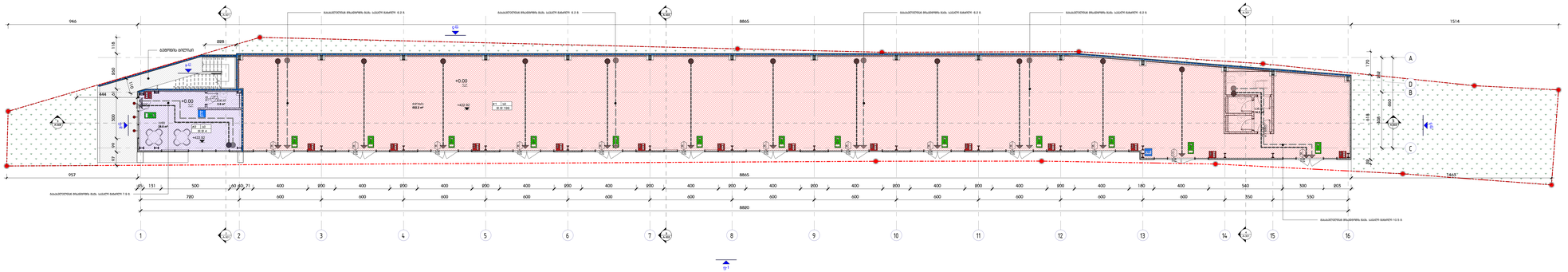

David Vashakidze Architects
მისამართი: ქ. თბილისი, ს.ფიროსმანის #9
ტელ: (+995) 599 20 20 20
E-mail : Davosushi1@gmail.com
FB: FB.COM/DAVOSUSHI

The design, drawings and specifications are property of architect and author, and no part of them may be used, reproduced or transmitted in any form or by any means, electronic or mechanical, including photocopying, recording, or by any information storage and retrieval system, without the prior written permission from the author of architect, Inc.
ეს პროექტი, ნახაზები და სპეციფიკაციები ავტორის საკუთრებაა. ამ მასალის გამოყენება, კოპირება ან გადაცემა ნებისმიერი ფორმით ან საშუალებით, ელექტრონული თუ მექანიკური, მათ შორის ფოტოასლი, ჩაწერა ან ნებისმიერი ინფორმაციის შენახვა და ამოღების სისტემა, ავტორის წერილობითი ნებართვის გარეშე აკრძალულია.

შენიშვნები :

No.	განმარტება	თარიღი

საპროექტო შენობის

მისამართი : ქალაქი თბილისი,ფონტანური მასივების მიკრორაიონი ფონტანური

მასტაბი : ბ.პ.ს. 1:200-2001*

შენობის სახ. :	მაკავშირებელი ნიშნულზე ±0.00
პროექტის ნომერი	17003
თარიღი	170304
მთ. არქიტექტორი	დავით ვაშაყიძე
არქიტექტორი	დავით ლუბში
შემმოწმა	დავით ვაშაყიძე

A-501

მასშტაბი **1 : 100**

4/26/2019 2:55:57 PM

სახურავის ფენა +3.10					
ფრაქცია	ფაილის ტიპი	ფასი/ერთ	ფასების ფაილის ფასების ფაილის ფასების ფაილის

David Vashakidze Architects

მისამართი : ქ. თბილისი, სანაპიროს #8
ტელ: +995 (32) 230 98 99
E-mail : Dvastudio1@gmail.com
FB: FB.COM/DVASTUDIO

The designs shown and described here including all techincal drawings, graphic representation & models thereof, are proprietary & can not be copied, dublicated, or commercially exploited in whole or in part without the sole and express written permission from David vashakidze architects, inc. these drawings are available for limited review and evalution by clients, consultants,contractors, goverment agencies, vendros, and office personnel only in accordance with this notice.

კ1=648.4/884=0.7

შენიშვნები :

No.	განმარტება	თარიღი

სავაჭრო ცენტრი

მისამართი : ქალაქი თბილისი,მოსკოვის გამზირი,წისქვილკომბინატის მოპირდაპირედ

დამკვეთი : შ.პ.ს. "ჯუბა-2001"

ფურცლის სახ. :	კ1-ის საანგარიშო კროკი
პროექტის ნომერი	17003
თარიღი	170304
მთ. არქიტექტორი	დავით ვაშაკიძე
არქიტექტორი	დავით ლაშხი
შეამოწმა	დავით ვაშაკიძე
A-601	
მასშტაბი	**1 : 100**

4/30/2018 2:36:05 PM

გეგმა ნიშნულზე ±0.00

გეგმა ნიშნულზე +3.10

David Vashakidze Architects

მისამართი : ქ. თბილისი, სანაპიროს #8
ტელ: +995 (32) 230 98 99
E-mail : Dvastudio1@gmail.com
FB: FB.COM/DVASTUDIO

The designs shown and described here including all techincal drawings, graphic representation & models thereof, are proprietary & can not be copied, dublicated, or commercially exploited in whole or in part without the sole and express written permission from David vashakidze architects, inc.
these drawings are available for limited review and evalution by clients, consultants,contractors, goverment agencies, vendros, and office personnel only in accordance with this notice.

კ2=627.5+46.1=673.6/884.0=0.8

შენიშვნები :

No.	განმარტება	თარიღი

სავაჭრო ცენტრი

მისამართი : ქალაქი თბილისი,მოსკოვის გამზირი,წისქვილკომბინატის მოპირდაპირედ

დამკვეთი : შ.პ.ს. "ჯუბა-2001"

ფურცლის სახ. :	კ2-ის საანგარიშო კროკი
პროექტის ნომერი	17003
თარიღი	170304
მთ. არქიტექტორი	დავით ვაშაკიძე
არქიტექტორი	დავით ლაშხი
შეამოწმა	დავით ვაშაკიძე

A-602

მასშტაბი	**1 : 100**

4/30/2018 2:36:06 PM

David Vashakidze Architects

მისამართი : ქ. თბილისი, სანაპიროს #8
ტელ: +995 (32) 230 98 99
E-mail : Dvastudio1@gmail.com
FB: FB.COM/DVASTUDIO

The designs shown and described here including all techincal drawings, graphic representation & models thereof, are proprietary & can not be copied, dublicated, or commercially exploited in whole or in part without the sole and express written permission from David vashakidze architects, inc.
these drawings are available for limited review and evalution by clients, consultants,contractors, goverment agencies, vendros, and office personnel only in accordance with this notice.

კ-3=164.9/884.0=0.2

შენიშვნები :

No.	განმარტება	თარიღი

სავაჭრო ცენტრი

მისამართი : ქალაქი თბილისი,მოსკოვის გამზირი,წისქვილკომბინატის მოპირდაპირედ

დამკვეთი : შ.პ.ს. "ჭუბა-2001"

ფურცლის სახ. :	კვ-ის საანგარიშო კროკი
პროექტის ნომერი	17003
თარიღი	170304
მთ. არქიტექტორი	დავით ვაშაკიძე
არქიტექტორი	დავით ლაშხი
შეამოწმა	დავით ვაშაკიძე

A-603

მასშტაბი	1 : 100

4/30/2018 2:36:06 PM

David Vashakidze Architects

მისამართი : ქ. თბილისი, სანაპიროს #8
ტელ: +995 (32) 230 98 99
E-mail : Dvastudio1@gmail.com
FB: FB.COM/DVASTUDIO

The designs shown and described here including all techincal drawings, graphic representation & models thereof, are proprietary & can not be copied, dublicated, or commercially exploited in whole or in part without the sole and express written permission from David vashakidze architects, inc.
these drawings are available for limited review and evalution by clients, consultants,contractors, goverment agencies, vendros, and office personnel only in accordance with this notice.

შენიშვნები :

No.	განმარტება	თარიღი

სავაჭრო ცენტრი

მისამართი : ქალაქი თბილისი,მოსკოვის გამზირი,წისქვილკომბინატის მოპირდაპირედ

დამკვეთი : შ.პ.ს. "ჯუბა-2001"

ფურცლის სახ. :	მოშენების საანგარიშო კროკი
პროექტის ნომერი	17003
თარიღი	170304
მთ. არქიტექტორი	დავით ვაშაკიძე
არქიტექტორი	დავით ლაშხი
შეამოწმა	დავით ვაშაკიძე
A-604	
მასშტაბი	1 : 100

4/30/2018 2:36:06 PM