საავაჭრო ცენტრი

მისამართი:
ქალაქი თბილისი, მოსკოვის გამზირი,
წისქვილკომბინატის მოპირდაპირედ.

საკადასტრო კოდი:
01.17.11.001.012

მიწის ნაკვეთის ფართი: 884 კვ/მ

მოშენების ფართი : 648.4 კვ/მ

საერთო ფართი : 607.6 კვ/მ



I სართულის გეგმა

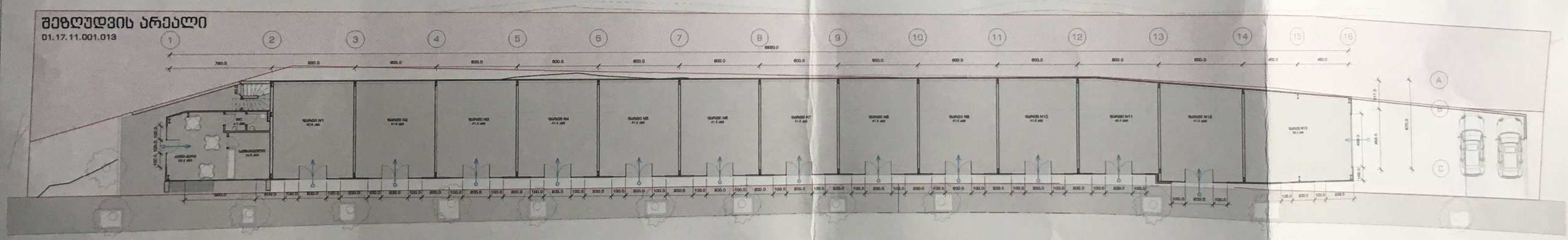

ოფისის გეგმა

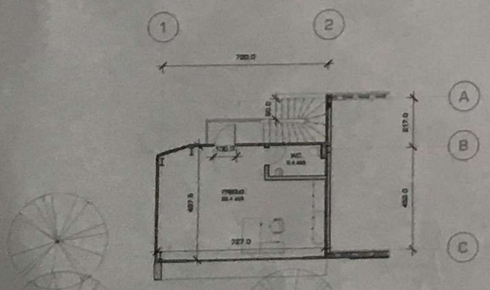

ფასადი 1 - 16



სს „საქართველოს რკინიგზა"-ს ინფრასტრუქტურის დირექტორი

ვ. ნოზაძე

სს "საქართველოს რკინიგზა"
"GEORGIAN RAILWAY" JSC

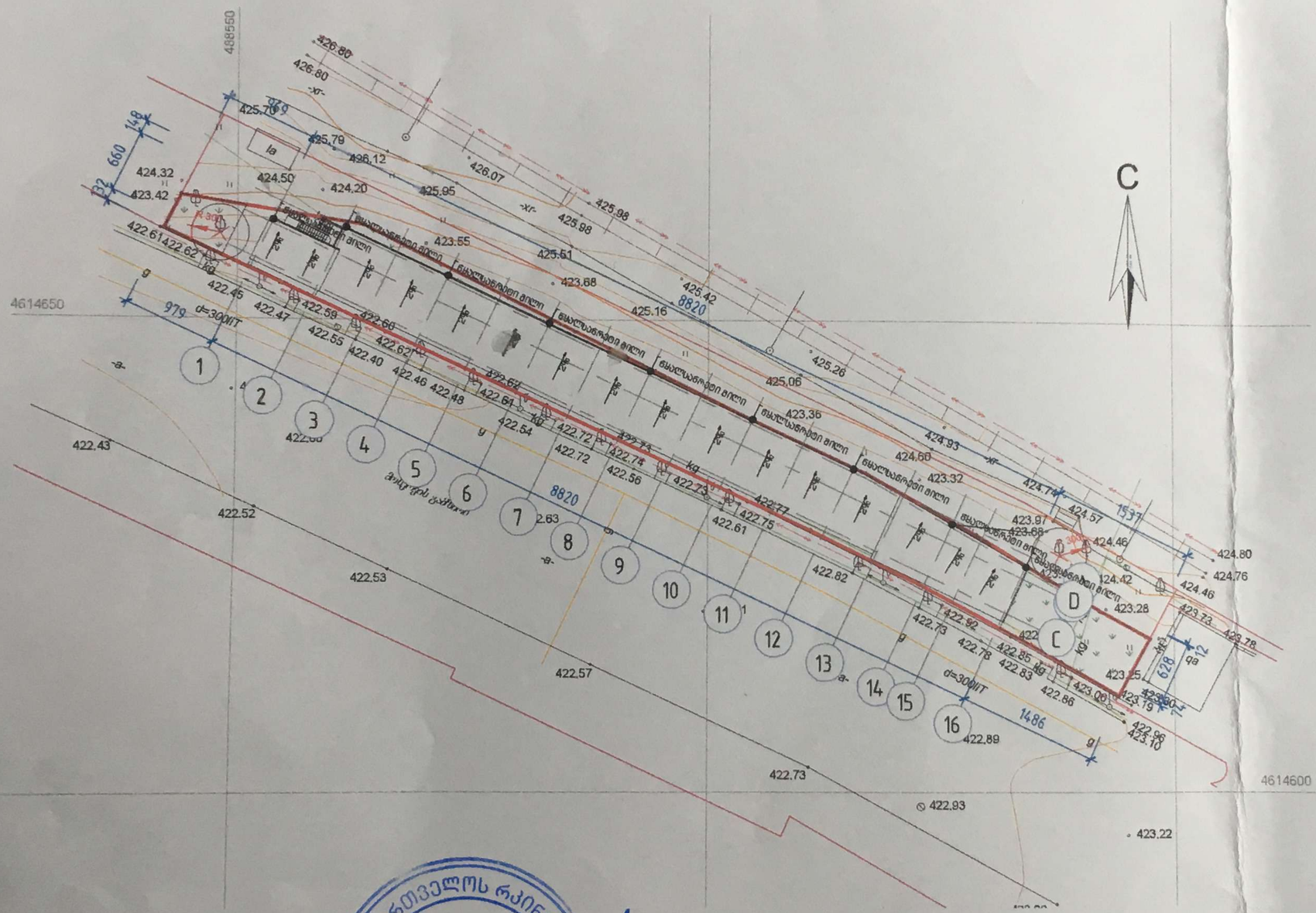

სს „საქართველოს რკინიგზა"
ინფრასტრუქტურის დირექტორი

ვ. ხორავა

David Vashakidze Architects

მისამართი : ქ. თბილისი, სანაპირო #8
ტელ: +995 (32) 230 98 99
E-mail : Dvastudio1@gmail.com
FB: FB.COM/DVASTUDIO

The designs shown and described here including all technical drawings, graphic representation & models thereof,
are proprietary & can not be copied, duplicated, or commercially exploited in whole or in part.
Without the due
and express written permission from David Vashakidze Architects, Inc.
These drawings are available for limited review and evaluation by clients, consultants, contractors, government
agencies, vendors, and office personnel only in accordance with this notice.

საავადმყოფო ცენტრი

მისამართი : ქალაქი თბილისი, მოსკოვის გამზირი, წისქვილკომბინატის მოპირდაპირედ

დამკვეთი : შ.პ.ს. "ვაება-2001"

ფურცლის სახ. :	გენგეგმა
პროექტის ნომერი	17003
თარიღი	170304
მთ. არქიტექტორი	დავით ვაშაკიძე
არქიტექტორი	დავით ლაშხი
შემსრულებელი	დავით ვაშაკიძე
	A-100
მასშტაბი	1 : 500

თამარ მეფის გამზირი 15
თბილისი, საქართველო 0102

15 Tamar Mepe Avenue
0102, Tbilisi, Georgia

Tel: 219-95-67; 219-91-59
Fax: 219-91-51

22.02.2017

N 1058

შპს ,,ჯუბა-2001"-ის დირექტორს

ბ-ნ მ. ასანიძეს

ბატონო მერაბ,

საქართველოს რკინიგზა
1872-დან

სს "საქართველოს რკინიგზაში" განხილული იქნა თქვენი 2017 წლის 10 თებერვლის განცხადება (სს "საქართველოს რკინიგზის" კანცელარიის რეგისტრაციის № 1342; 13/02-2017 წ.), რომელიც ეხება ქ. თბილისში, მოსკოვის გამზირზე, წისქვილკომბინატის მოპირდაპირედ, თქვენს საკუთრებაში არსებულ 01.17.11.001.012 საკად. კოდით რეგისტრირებულ მიწის ნაკვეთზე, მსუბუქი კონსტრუქციის (ლითონი-სენდვიჩპანელი)კომერციული ობიექტის მშენებლობის საკითხს.

აღნიშნულთან დაკავშირებით გაცნობებთ, რომ ტექნიკურად შესაძლებელია თბილისი საკვანძო - ფონიჭალის სარკინიგზო გადასარბენის კმ 2510 პკ 8-ის გასწვრივ, რკინიგზის გასხვისების ზოლის გარეთ, თქვენს კუთვნილ ტერიტორიაზე, თქვენი პასუხისმგებლობის ქვეშ მოაწყოთ, მსუბუქი კონსტრუქციის (ლითონი-სენდვიჩპანელი) კომერციული ობიექტი, წარმოდგენილი გენგეგმის და ესკიზური პროექტის შესაბამისად.

ობიექტის მესაკუთრემ უნდა უზრუნველყოს საკანალიზაციო და მეტეორიული წყლების ჩაშვება მომიჯნავედ განლაგებული რკინიგზის ღიანდაგის მიწის ვაკისიდან. ობიექტის მშენებლობისას დაუშვებელია მიმდებარე რკინიგზის მიწის ვაკისზე სამუშაოების წარმოება.

ვინაიდან ობიექტის მშენებლობა უნდა განხორციელდეს რკინიგზის კუთვნილი ტერიტორიის სიახლოვეს, სადაც განთავსებულია რკინიგზის ბალანსზე არსებული მიწისქვეშა კომუნიკაციები, აუცილებელია სამუშაოები მიმდინარეობდეს რკინიგზის სალიანდაგო მეურნეობის, სიგნალიზაციის ცენტრალიზაციის და ბლოკირების თბილისის (სცბ)

Scanned by CamScanner

სამმართველოს და საინფორმაციო ტექნოლოგიების სააგენტოს თბილისის კვანძის წარმომადგენლების მეთვალყურეობის ქვეშ, რისთვისაც მშენებლობის დაწყებამდე უნდა დაუკავშირდეთ სალიანდაგო დეპარტამენტის აღმოსავლეთის სალიანდაგო სამმართველოს უფროსს დავით ასიეშვილს, მობ: 591-19-06-82, თბილისის სიგნალიზაციის, ცენტრალიზაციის და ბლოკირების სამმართველოს უფროსს იოსებ ჯავშანაშვილს, მობ: 591-19-03-17 და საინფორმაციო ტექნოლოგიების სააგენტოს თბილისის კვანძის უფროსს მამუკა ბარათელს, მობ:591-19-90-08.

გარდა ამისა, მშენებლობის დაწყებამდე აუცილებელია გადამოწმდეს სხვა მიწისქვეშა კომუნიკაციების არსებობა.

მშენებლობის დასრულების შემდეგ რაიმე გაუთვალისწინებელი შემთხვევების გამო დამდგარ შედეგებზე სს "საქართველოს რკინიგზა" იხსნის ყველანაირ პასუხისმგებლობას.

პატივისცემით

ინფრასტრუქტურის დირექტორი

ვ.ხორავა

Scanned by CamScanner

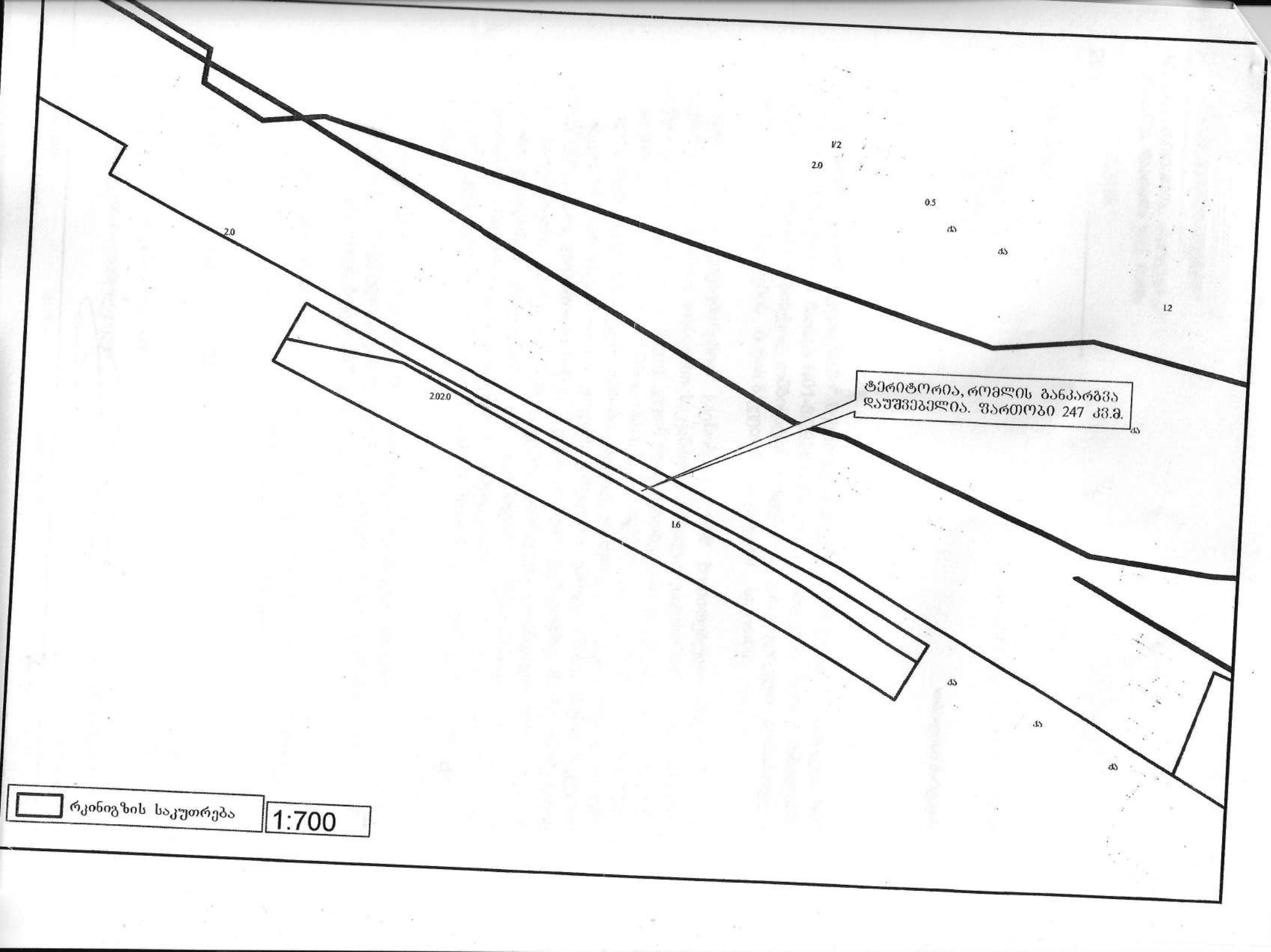
V2
2.0
0.5
ქა
ქა
2.0
1.2
2.02.0
ტერიტორია, რომლის განკარგვა
დაუშვებელია. ფართობი 247 კვ.მ.
ქა
1.6
ქა
ქა
ქა
რკინიგზის საკუთრება
1:700

სს „საქართველოს რკინიგზა“
კომპანია დაარსდა 1872 წელს

17.06.2016
201 „_____“ _____

№ 3495

სსიპ ქონების მართვის სააგენტოს

თბილისი შარტავას 7

სს „საქართველოს რკინიგზაში“ შემოსულია თქვენი 2016 წლის 11 აპრილის N01-8/2295 და 2016 წლის 4 მაისის N01-8/2928 წერილები, რომლებიც ეხება ქ. თბილისში, მოსკოვის გამზირზე, წისქვილკომბინატის მიმდებარედ განლაგებული არასასოფლო-სამეურნეო დანიშნულების მიწის ნაკვეთის განკარგვის საკითხს.

აღნიშნულთან დაკავშირებით გაცნობებთ, რომ მითითებული მიწის ნაკვეთი მდებარეობს რკინიგზის თბილისი საკვანძო-ფოთიჭალას გადასარბენის კმ2509+3ვ8-ის გასწვრივ. მიწის ნაკვეთს გრძივად კვეთს (ზოგ შემთხვევაში კი უშუალოდ ეკაზღვრება) სსტს თბილისის კვანძის და თბილისი სვე-ს სამმართველოს ბალანსზე რიცხული სატელეკომუნიკაციო საკაბელო არხები, სატელეკომუნიკაციო ჭები, მაგისტრალური და ადგილობრივი სატელეფონო ქსელის კაბელები. გარდა ამისა, მიწის ნაკვეთის საზღვრები გადის ლიანდაგის მიწის ვაკისის ყრილის ფერდობზე. მასზე რაიმე სახის მიწის სამუშაოების წარმოების შემთხვევაში, დაირღვევა ლიანდაგის მიწის ვაკისის ყრილის ფერდობის მთლიანობა და მდგრადობა. შესაბამისად, დაუშვებელია თანდართულ ნახაზზე (იხ. დანართი - სიტუაციური გეგმა და მიწის ნაკვეთის გამიჯვნის ელ. ვერსია SHP ფაილის სახით) მონიშნული 247 კვ.მ. მიწის ფართის განკარგვა.

აღნიშნულიდან გამომდინარე, სს „საქართველო რკინიგზა“ არ იქნება წინააღმდეგი დაინტერესებაში არსებული მიწის ნაკვეთის გაშვარგვის მხოლოდ იმ შემთხვევაში, თუ განკარგვა მოხდება ზემოთ მითითებული 247 კვ.მ. მიწის ფართის გარეშე.

ასევე გაცნობებთ, რომ მიწის ფართზე რაიმე ნაგებობის მშენებლობის შემთხვევაში, საკითხი შეთანხმებული უნდა იყოს სს „საქართველოს რკინიგზასთან“.

დანართი 1 ფურცელი და 1 CD.

01/53598
23.06.2016

ოპერატიული მართვის დეპარტამენტის
ქონების მოვალეობის შემსრულებელი ლ. ბაბუნაშვილი

8 039974

ქალაქ თბილისის მუნიციპალიტეტის მერია
შპს თბილსერვის ჯგუფი
TBILISI MUNICIPALITY CITY HALL
TBILSERVICE GROUP LTD

წერილის ნომერი: **62-01172761450**

თარიღი: **03.10.2017**

ადრესატი:
მერაბ ასანიძე
პირადი ნომერი: 28001007232
მისამართი: მარნეული ს. საიმერლო შ.რუსთაველის ქ. N 42

შ.პ.ს “თბილსერვის ჯგუფში” შემოსული თქვენი განცხადების პასუხად გაცნობებთ, რომ ქ. თბილისში რეგისტრირებულ მიწის ნაკვეთზე, რომლის საკადასტრო კოდია: (01.17.11.001.012) გარე განათების ხაზობრივი ნაგებობა არ ფიქსირდება. აქედან გამომდინარე შ.პ.ს. “თბილსერვის ჯგუფი” წინააღმდეგი არ არის აწარმოოთ პროექტით დაგეგმილი სამშენებლო სამუშაოები.

შპს "თბილსერვის ჯგუფი" - მოადგილე -
გარე განათების დარგში

ვეფხვია ბაძაღუა

დ ა ს კ ვ ნ ა

ქ. თბილისში, მოსკოვის გამზირზე, წისქვილკომბინატის მოპირდაპირედ (ს/კ 01.17.11.001.012) მდებარე მიწის ნაკვეთზე, ახალი (საპროექტო) სავაჭრო ცენტრის შესაძლო გავლენაზე მომიჯნავედ არსებული შენობის (ს/კ 01.17.11.002.001) ტექნიკურ მდგომარეობაზე.

დასკვნა შეეხება ქ. თბილისში მოსკოვის გამზირზე, წისქვილკომბინატის მოპირდაპირედ (ს/კ 01.17.11.001.012) მდებარე მიწის ნაკვეთზე, ასაშენებელი (საპროექტო) სავაჭრო ცენტრის შესაძლო გავლენაზე მომიჯნავედ მდებარე შენობაზე (ს/კ 01.17.11.002.001). დასკვნისთვის ადგილზე ვიზუალურად დათვალიერებული იქნა საპროექტო ტერიტორია და მის მიმდებარედ არსებული შენობა.

1. მომჯინავე შენობის დახასიათება

ს/კ 01.17.11.002.001-ში მდებარე შენობა წარმოადგენს კარკასული ტიპის ნაგებობას. საძირკვლის სავარაუდო ტიპი ლენტურ-წერტილოვანია. იგი არის ერთ სართულიანი, ამჟამად მასში განთავსებულია ვულკანიზაცია – ბალანსირების ბოქები.

ბოქსები დაშორებულია საპროექტო შენობიდან დაახლოებით 16მ-ით.

2. საპროექტო შენობის დახასიათება

მოსკოვის გამზირზე, წისქვილკომბინატის მოპირდაპირედ (ს/კ 01.17.11.001.012) საპროექტო შენობა არის ძირითადად ერთ სართულიანი; შენობის მზიდ კონსტრუქციას წარმოადგენს ფოლადის მსუბუქი კარკასი. საძირკვლი არის მონოლითური ბეტონის, ლენტურ-წერტილოვანი და ჩაღრმავებულია მიწის ზედაპირიდან 90სმ-ით.

3. დასკვნა

ყოველივე ზევით აღნიშნულიდან გამომდინარე, საპროექტო შენობამ არ შეიძლება რაიმე უარყოფითი ზეგავლენა მოახდინოს 16 მეტრის მოშორებით მდებარე ბოქსებზე როგორც სამშენებლო სამუშაოების წარმოების, ასევე ხანგრძლივი ექსპლოატაციის პერიოდში.

ინჟინერ-კონსტრუქტორი ილია მეხრიშვილი

30.01.2018

iliko46@yahoo.com

დიპლომი

ЖВ № 187451

ეს დიპლომი მიეცა ილიე გიორგის ძე
მეხრიშვილს
მასზე, რომ იგი 1976 წელს შევიდა
საქართველოს ვ.ი.ლენინის სახელობის
პოლიტექნიკურ ინსტიტუტში
და 1981 წელს დაამთავრა
ცნობილ ინსტიტუტის
სრული კურსი სპეციალობით
სამრეწველო და სამოქალაქო
მშენებლობის
სახელმწიფო საგამოცდო კომისიის 1981 წ.
„ 8 “ 07 გადაწყვეტილებით
ა.გ. მეხრიშვილს მიენიჭა
მშენებლის
კვალიფიკაცია.

სახელმწიფო საგამოცდო
კომისიის თავმჯდომარე

ბ. ა.

რექტორი

ქალაქი თბილისი 1982 წ. „ 29 “ I

სარეგისტრაციო № 11277

Грузинский яз.

ДИПЛОМ

ЖВ № 187451

Настоящий диплом выдан Мехришвили
Илье Георгиевичу
в том, что он в 1976 году поступил
в Грузинский политехнический
институт имя В.И. Ленина
и в 1981 году окончил полный курс
названного
института
по специальности промышленное
и гражданское
строительство

Решением Государственной экзаменационной
комиссии от „ 8 “ 07 1981 г.
Мехришвили И.Г.
присвоена квалификация инженера
строителя

Председатель Государственной
экзаменационной комиссии

Ректор

Секретарь

м. п.

Город Тбилиси „29“ I 1982 г.

Регистрационный № 11277

Московская типография Гознака. 1979.

სანოტარო მოქმედების ინდივიდუალური ნომერი

71189358403617

საქართველო



სანოტარო მოქმედების დასახელება

რწმუნებულების / მინდობილობის დამოწმება

სანოტარო მოქმედების რეგისტრაციის ნომერი

N171064495

რეგისტრაციის თარიღი

12.09.2017 წ

ნოტარიუსი: დარეჯან ახალბედაშვილი
მისამართი: ქ.თბილისი, ქუჩა მტკვარი, #6, სართული 1.
ტელეფონი: 591706628

სანოტარო მოქმედებისა და სანოტარო აქტის შესახებ ინფორმაციის (მისი შექმნის, შეცვლის და/ან გაუქმების შესახებ) მიღება–გადამოწმება შეგიძლიათ საქართველოს ნოტარიუსთა პალატის ვებ–გვერდზე: www.notary.ge ასევე შეგიძლიათ დარეკოთ ტელეფონზე: +995(32) 2 66 19 18

საქართველო
სანოტარო აქტი

ორი ათას ჩვიდმეტი წლის თორმეტ სექტემბერს მე, ნოტარიუსს დარეჯან ახალბედაშვილს, ჩემს სანოტარო ბიუროში, რომელიც მდებარეობს მისამართზე: ქ თბილისი, ქუჩა მტკვარი №6, სართული I. მომმართა: **მერაბ ასანიძემ**, როგორც შპს „ჯუბა 2001 „- ს დირექტორმა (თანახმად ამონაწერისა მეწარმეთა და **არასამეწარმეო (არაკომერციული)** იურიდიული პირების რეესტრიდან საიდენტ. კოდი # 206115327). მან განაცხადა, რომ სურს გასცეს მინდობილობა შპს „დავით ვაშაკიძე არქიტექტს“ -ის სახელზე. მე შევამოწმე მისი პირადობა მის მიერ წარმოდგენილი პირადობის დამადასტურებელი დოკუმენტით და დავრწმუნდი, რომ მე ნამდვილად **მერაბ ასანიძემ** (დაბ.16.05.1667 წელს, **მარნეული** , პირადი № 28001007232.) მომმართა. მე შევამოწმე მისი ქმედუნარიანობა და ვადასტურებ, რომ მის ქმედუნარიანობაში ეჭვის შეტანის საფუძველი არ მჭონდა. შემდეგ შევადგინე წინამდებარე მინდობილობა, რომლის ტექსტიც მან მოიწონა და ჩემი თანდასწრებით პირადად მოაწერა ხელი მას. გადახდილია სახელმწიფო თანახმად საქართველოს მთავრობის დადგენილებისა “სანოტარო მოქმედებათა შესრულებისათვის სახელმწიფო და საქართველოს ნოტარიუსთა პალატისთვის დადგენილი საფასურის ოდენობის, მათი გადახდევინების წესისა და მომსახურების ვადების დამტკიცების შესახებ”(დადგენილება №507, 2011 წლის 29 დეკემბერი) და საგადასახადო კოდექსის 169 მუხლისა, სულ: 13.8 ლ. მათ შორის: მ. 31.7. 10, 00 ლ. + დღგ 1.8 ლ + მ. 39. 1. 2, 00 ლ.

მ ი ნ დ ო ბ ი ლ ო ბ ა

ორი ათას ჩვიდმეტი წლის თორმეტ სექტემბერს მე, მერაბ ასანიძე, როგორც შპს „ჯუბა 2001 „- ს დირექტორი ამ მინდობილობით უფლებას ვაძლევ შპს „დავით ვაშაკიძე არქიტექტს“ -ის ს/კ 405046258 დირექტორს დავით ვაშაკიძეს (დაბ. 31.03.1972წ. თბილისი , პირადი # 01024003923), მასზედ, რომ იყოს ჩემი წარმომადგენელი სახელმწიფო და არასახელმწიფო ორგანიზაციებსა და დაწესებულებებში, ადგილობრივი თვითმმართველობის ორგანოებში, მერიის არქიტექტურის სამსახურში, თბილისის ზედამხედველობის სამსახურში, უძრავ ქონებაზე მდებარე საქართველო, ქ. თბილისი გამზირი მოსკოვი, წისქვილკომბინატის მოპირდაპირედ ს/კ #01,17,11,001,012 - ვაშენებლო პროექტის შედგენასთან, დამტკიცებასთან, მშენებლობის ნებართვასთან, შენობა-ნაგებობების აშენების ნებართვის აღებასთან, პროექტის წარდგენასთან დაკავშირებით. აწარმოოს ყოველგვარი მოლაპარაკება ნებართვების მიღებასთან დაკავშირებით, მიიღოს ნებართვა, ატვირთოს მოთხოვნა მერიის არქიტექტურის სამსახურის ელექტრონულ გვერდზე, შეადგინოს პროექტი, გადააკეთოს პროექტი, დაადგინოს ნებისმიერი იურიდიული მნიშვნელობის მქონე ფაქტი, დაესწროს საქმის განხილვას. რა დროსაც ჩემი სახელით ხელი მოაწეროს და შეასრულოს ყველა ის მოქმედება, რაც დაკავშირებულია აღნიშნული დავალების შესრულებასთან.
მინდობილობა გაცემულია სხვა პირებზე გადანდობის უფლების გარეშე.
მინდობილობა გაცემულია ერთი წლის ვადით.
ეს მინდობილობა შედგენილია სამ თანაბარმნიშვნელოვან ეგზემპლარად, რომელთაგან ერთი ინახება ჩემს სანოტარო არქივში.
საკუთრების მიმნდობს წავუკითხე ეს მინდობილობა და განვუმარტე მისი შინაარსი, აგრეთვე:
1. საქართველოს სამოქალაქო კოდექსის 56-ე მუხლის მეორე ნაწილი, რომლის თანახმად, თუ წინამდებარე მინდობილობა დადებულია სხვა გარიგების დასაფარად, მაშინ გამოიყენება დაფარული გარიგების მიმართ მოქმედი წესები. 2. საკუთრების მიმნდობს უფლება აქვს ნებისმიერ დროს გააუქმოს ეს მინდობილობა.
ეს მინდობილობა დადასტურებულია ჩემს, ნოტარიუს დარეჯან ახალბედაშვილის მიერ, სანოტარო ბიუროში. სანოტარო აქტი ხელმოწერილია ჩემი თანდასწრებით. მინდობილობის გამცემის ქმედუნარიანობა, უფლებაუნარიანობა და პირადობა შემოწმებულია. მიმნდობმა პირადად წაიკითხა ეს მინდობილობა და მოაწერა ხელი..
დოკუმენტს ერთვის ამონაწერი სამეწარმეო

წაკითხულია ჩემს მიერ მერაბ ასანიძე

ნოტარიუსი:

დ. ახალბედაშვილი

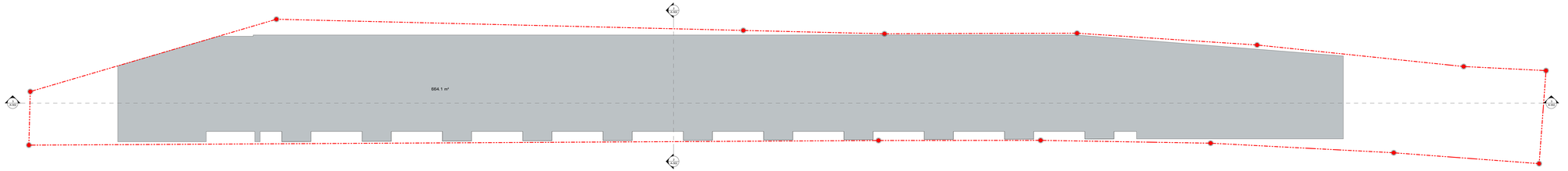

David Vashakidze Architects
მისამართი: ქ. თბილისი, ს.ფიალოვის #9
ტელ: (+995 32) 2 00 00 00
E-mail : Dvarch.ofc@gmail.com
FB: FB.COM/DVARCH.OFC

The design, drawings and specifications, including all electronic versions, prepared by David Vashakidze Architects are instruments of service for use solely with respect to this project and shall remain the property of the Architect. The Architect retains all common law, statutory and other reserved rights, including copyright. Unauthorized use, reproduction, publication or distribution of these documents in any manner without the Architect's written permission is prohibited.

ქ1=648.4/884=0.7

შენიშვნები :

No.	განმარტება	თარიღი

სამუშაო ფაზები

ობიექტი : ელექტრო მოძრავი მოწყობილობის მარშრუტის მონიტორინგისა და ფიქსირების სისტემა

მისამართი : ბ.პ.ს. 13000-2001*

ფენის/ფენის სახ. : ქ1-ის სამუშაოები ეკრანი

პროექტის ნომერი	17003
თარიღი	170304
მთ. არქიტექტორი	დავით ვაშაყიძე
არქიტექტორი	დავით ლუბნი
შემოწმა	დავით ვაშაყიძე

A-601

მასშტაბი **1 : 100**

4/26/2019 2:36:05 PM



ბაზის ნიშნულზე ±0.00

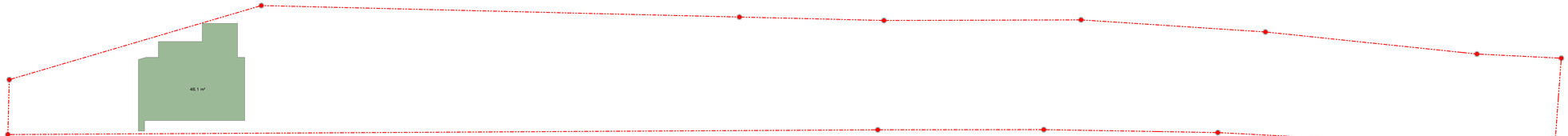

ბაზის ნიშნულზე +3.10

David Vashakidze Architects
მისამართი: ქ. თბილისი, ს.ფიალოვის #9
ტელ: (+995) 599 20 20 20
E-mail : Davoca84@gmail.com
FB: FB.COM/DVARCHTUDIO

The designs, plans and drawings are the property of architect, protected by copyright and shall remain the property of the architect. Reproduction or publication by any method, in whole or in part, is prohibited. Title to the designs, plans and drawings remains with the architect whether the project is executed or not. Visual contact with these drawings constitutes acceptance of these restrictions.

ფ2=627.5+46.1=673.6/684.0=0.8

შენიშვნები :

No.	განმარტება	თარიღი

საპროექტო შენობის

მისამართი : ქალაქი თბილისი,მუნიციპალიტეტი ბაგებრატიონთა დაბა,ბაგებრატიონთა დასახლებაში,ნაკვეთი

მფლობელი : შ.პ.ს. "ბაბა-2001"

შემოქმედის სახ. :	ფ2-ის სამუშაოებისთვის ცხრილი
პროექტის ნომერი	17003
თარიღი	17/03/4
მთ. არქიტექტორი	დავით ვაშაყიძე
არქიტექტორი	დავით ლუაშვ
შემოწმა	დავით ვაშაყიძე

A-602

მასშტაბი **1 : 100**

4/26/2019 2:36:05 PM

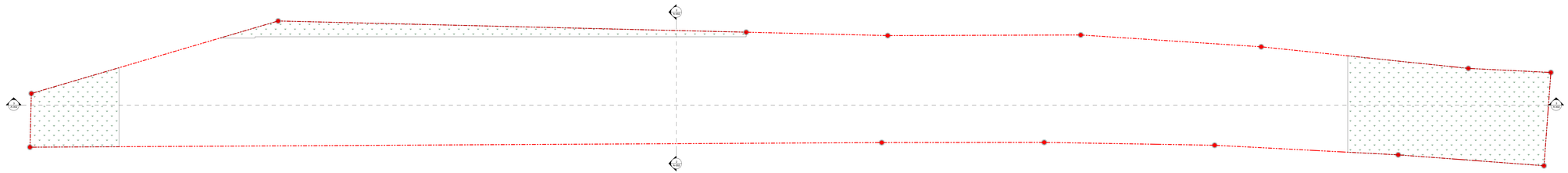

David Vashakidze Architects
მისამართი: ქ. თბილისი, ს.ფიალკოს ქ.#9
ტელ: (+995 32) 2 00 77 66
E-mail : Davoluth1@gmail.com
FB PAGE/DAVIDVASHI

The design, artistic and technical solutions presented in drawings, graphic representations or models depicted in this project are the property of the author and may not be used in whole or in part without the author's written permission. Any unauthorized reproduction, publication, or use of these materials is prohibited and may result in legal action.

J-3=164.9/684.0=0.2

შენიშვნები :

No.	განმარტება	თარიღი

საპროექტო შენობის

ობიექტის : ელექტრო მოწყობილობის მაგნიტის მონაცემების ლოკალიზაციისა და ტესტირების ლაბორატორია

მისამართი : ზ.ა.ს. 12მა-2001*

შემსრულებლები : ქ-ნი ია სამანიძის ტერიტორია

პროექტის ნომერი	17003
თარიღი	170304
მთ. არქიტექტორი	დავით ვაშაყიძე
არქიტექტორი	დავით ლუხუტი
შემოწმა	დავით ვაშაყიძე

A-603

მასშტაბი 1 : 100

4/26/2019 2:36:05 PM

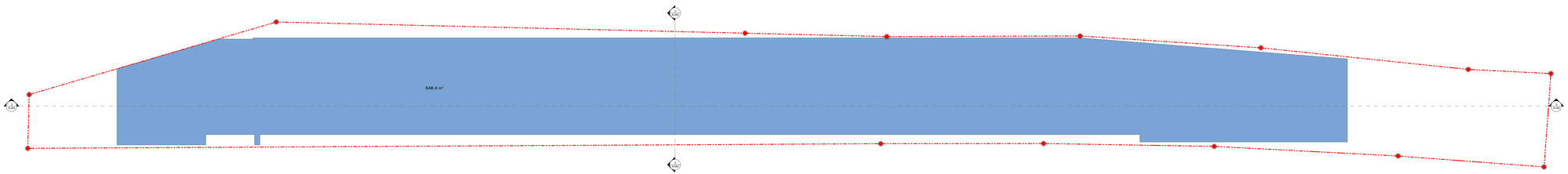

David Vashakidze Architects
მისამართი: ქ. თბილისი, ს.ფიალოვის #9
ტელ: (+995 32) 2 00 00 00
E-mail : Dvarch.ltd@gmail.com
FB PAGE/DAVIDVASHTLIDZE

The design, drawings and specifications are and shall remain the property of architect and no part thereof shall be copied, disclosed to others or used in connection with any work or project other than the one for which they are prepared without the prior written permission of the architect. Any copyright infringement, percentage agreement will be charged as per the current rate of the architect.

შენიშვნები :

No.	განმარტება	თარიღი

საპროექტო შენობის

ობიექტის : ელექტრო მოწყობილობების მაგნიტის მოსავლელად/ხსნადობის დროებითი ტესტირება

მისამართი : ზ.ა.ს. 13(ბა)-2001*

შემსრულებლის ასო. : შპს "ელექტრონული საანგარიშო კომპანია"

პროექტის ნომერი 17003

თარიღი 170304

მთ. არქიტექტორი დავით ვაშაყიძე

არქიტექტორი დავით ლუბში

შემოწმება დავით ვაშაყიძე

A-604

მასშტაბი 1 : 100

4/26/2019 2:36:05 PM