# არსებული გეგმა

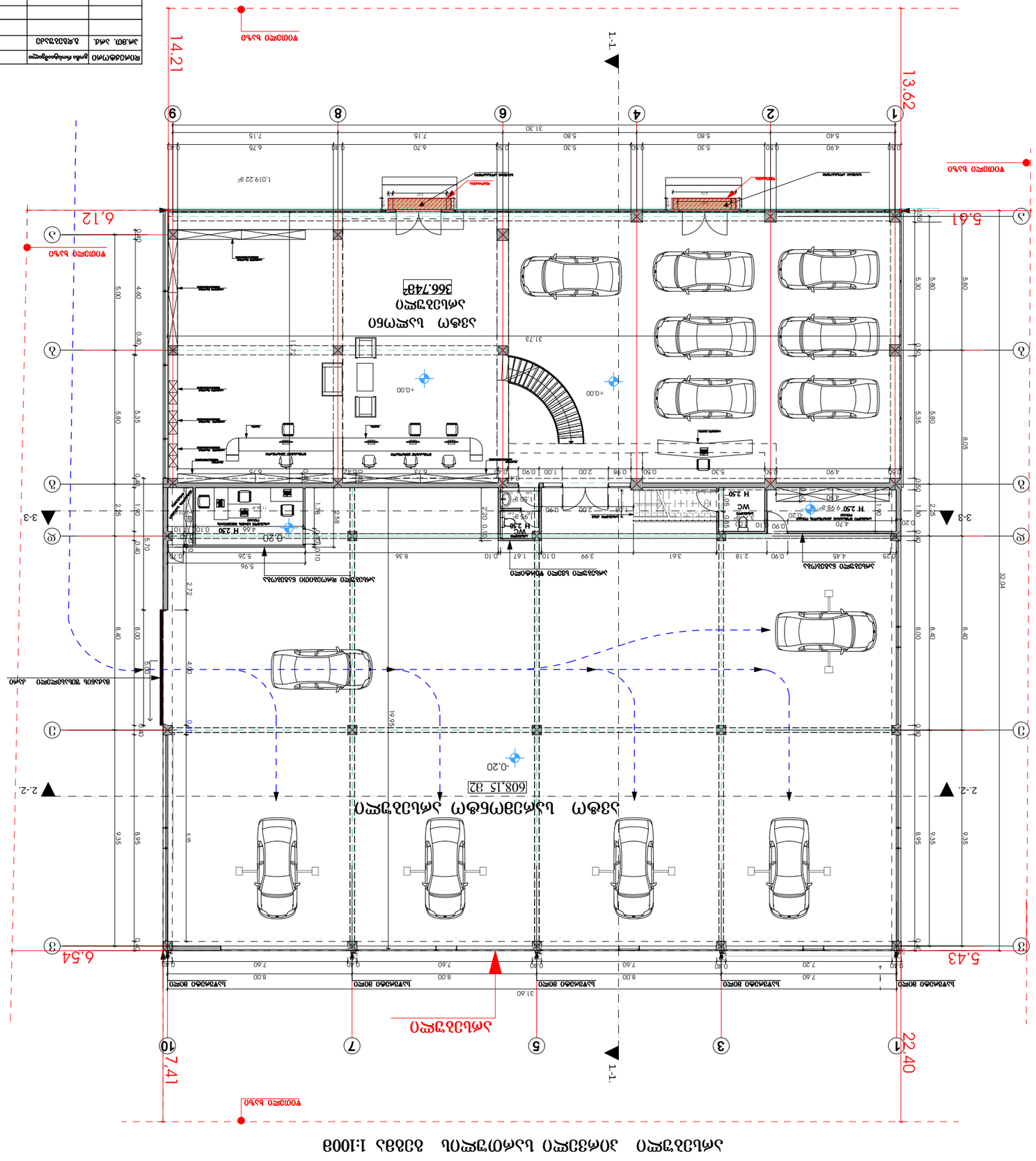


ბინის განლაგების სქემა 1:100 მასშტაბით

| | | | | | |
|---|---|---|---|---|---|
| | | | | | |
| | | | | | |
| | | | | | |

# არსებული მეორე სართულის გეგმა 1:100მ

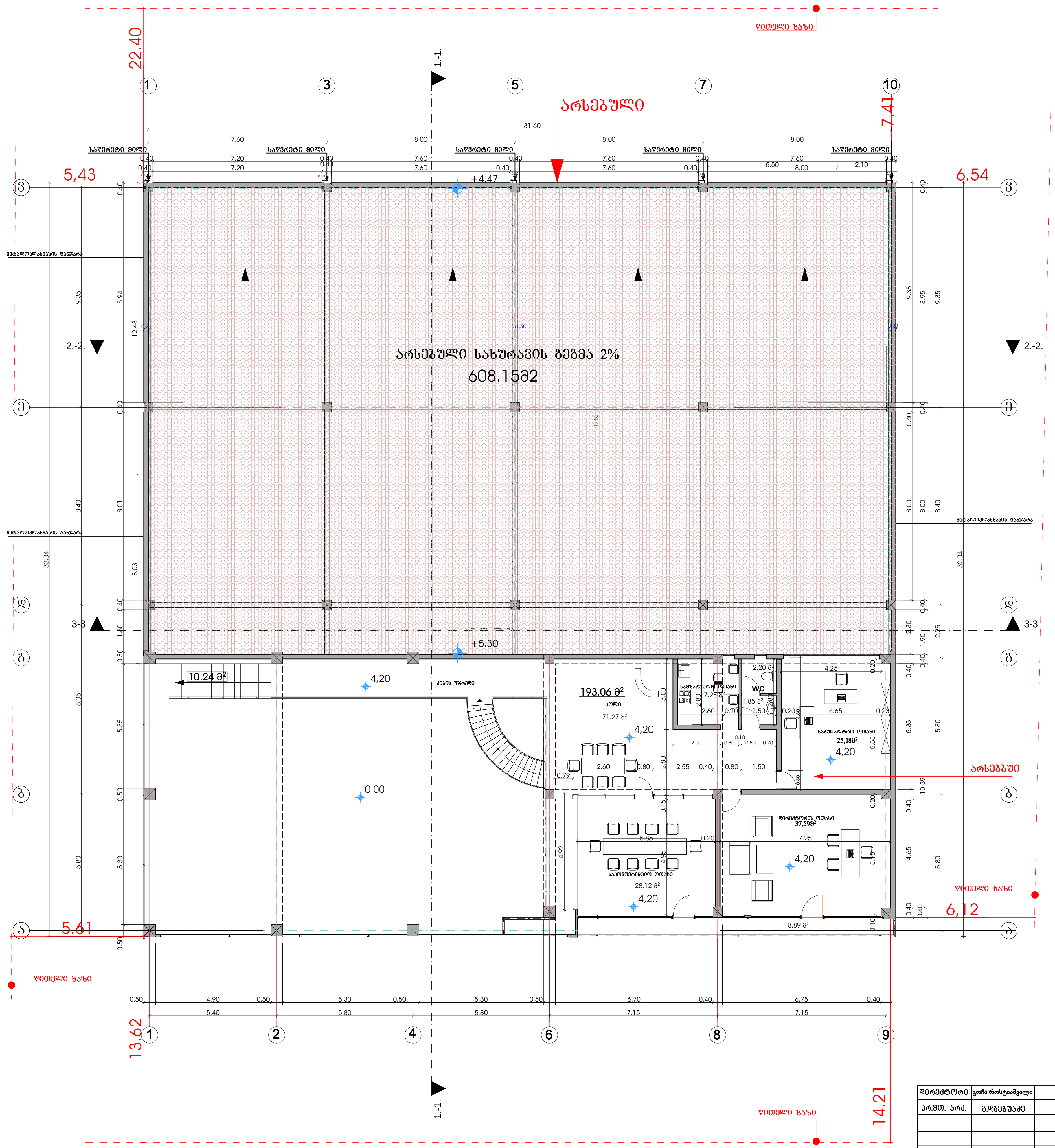


| | | | | | |
|---|---|---|---|---|---|
| დირექტორი | გოჩა როსტიაშვილი | | შ.პ.ს. "გლობალ მოტორს ჯორჯია " | ინვენ..№ | |
| პრ.მთ. არქ. | გ.დგებუაძე | | | | |
| | | | | თარიღი | 14.01.2018 |
| | | | მის : ქ.თბილისი დავით აღმაშენებლის ხეივანი №122 | | |
| | | | ავტო სალონი | სტადია | ფურცელი / ფურ-ბი |
| | | | | მ. 1:100 | 2 / 4 |
| | | | არსებული მეორე სართულის გეგმა | | |

# არსებული სახურავის გეგმა 1:100მ

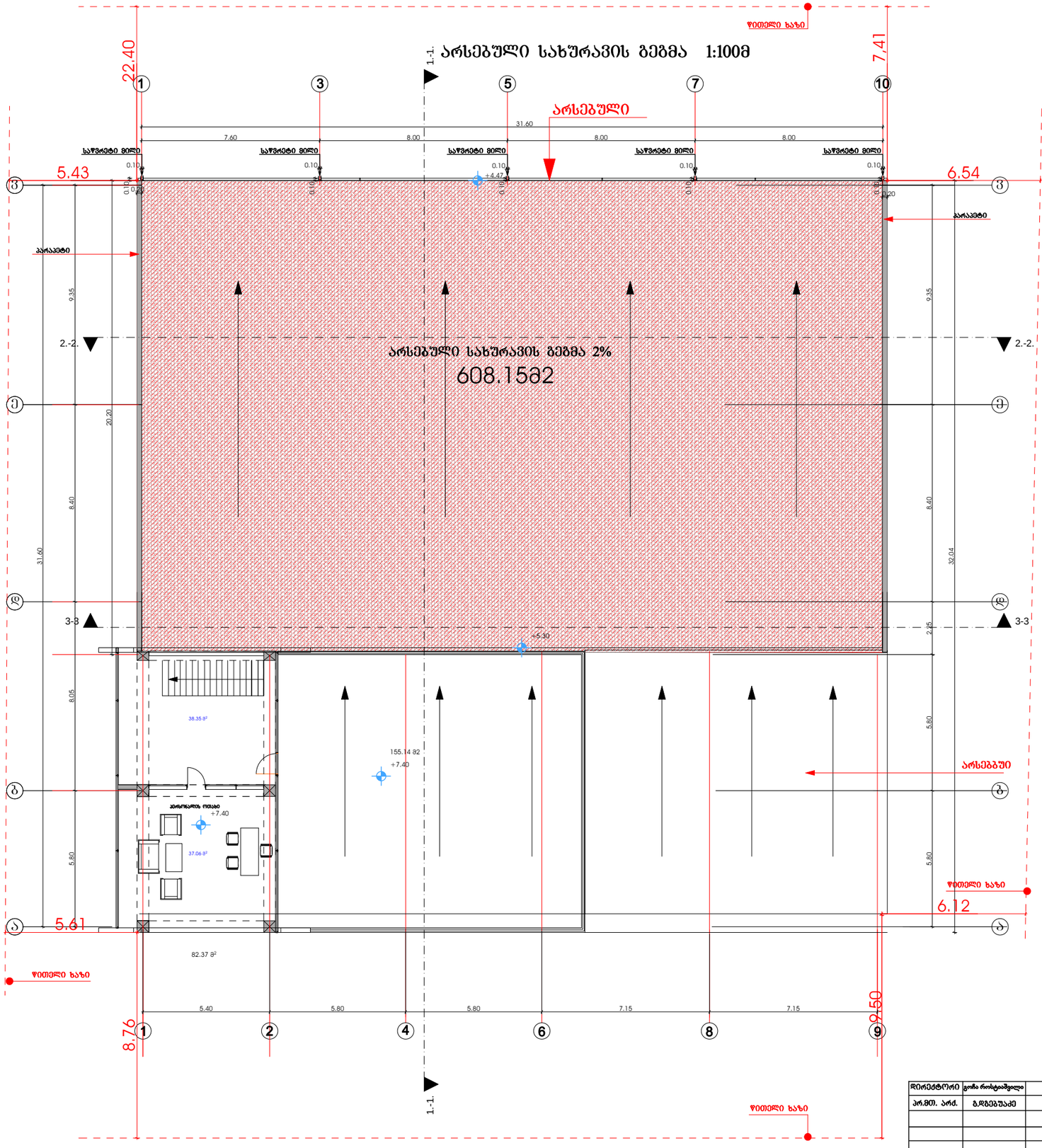


| | | | | | |
|---|---|---|---|---|---|
| დირექტორი | ვოლა როსტომაშვილი | | შ.პ.ს. "გლობალ მოტორს ჯორჯია " | ობიექტის№ | |
| პრ.მთ. არქ. | გ.გველესიანი | | | | |
| | | | | თარიღი | 14.01.2018 |
| | | | მის: ქ.თბილისი დავით აღმაშენებლის ხეივანი №122 | | |
| | | | ავტო სალონი | სტადია | ფურცლის ფურ-ბი |
| | | | | მ. 1:100 | 3 4 |
| | | | გეგმა 7,40 ნიშნულზე | | |

# არსებული სახურავის გეგმა 1:100მ

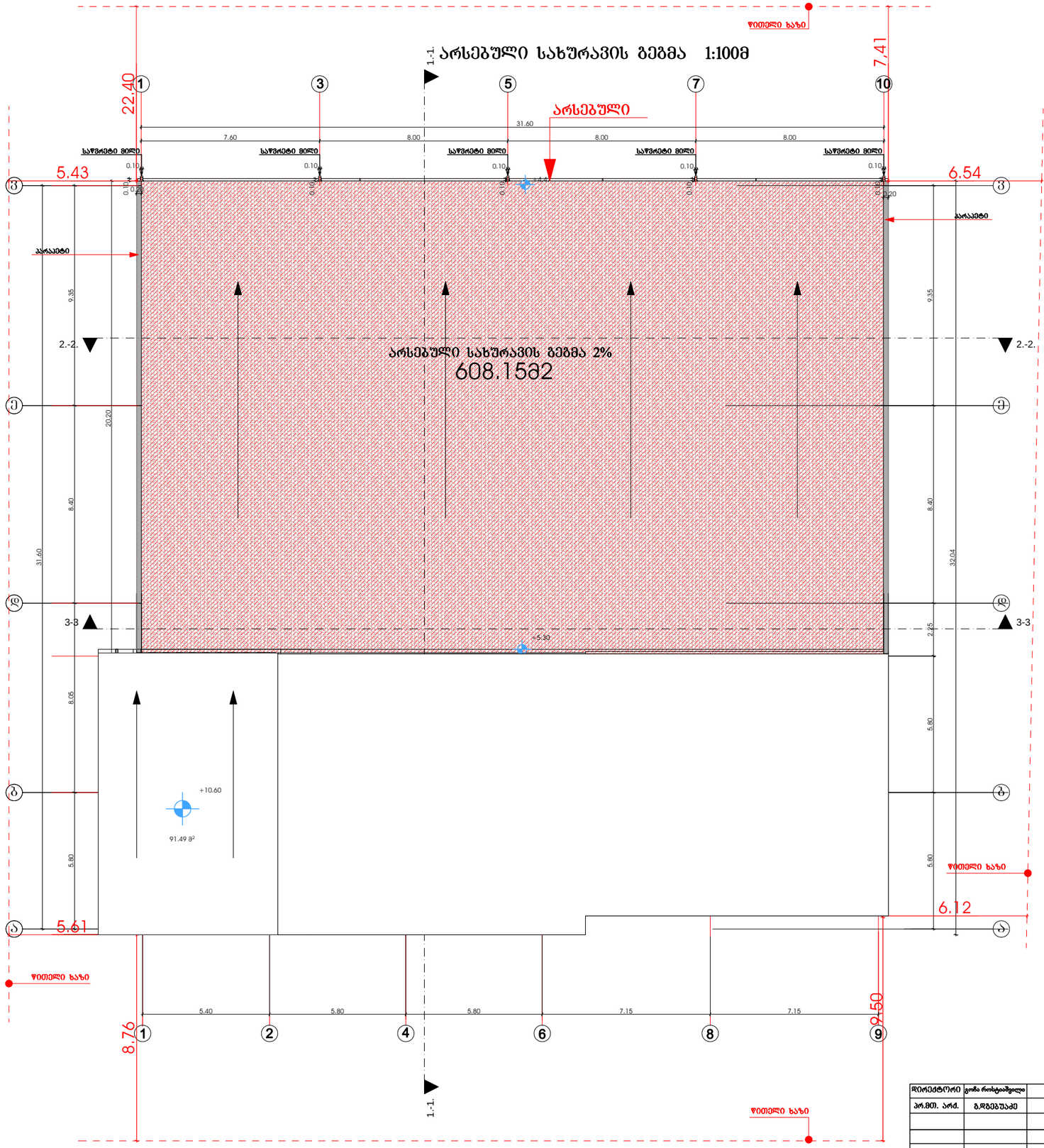


| | | | | | |
|---|---|---|---|---|---|
| დირექტორი | გოჩა როსტომაშვილი | | შ.პ.ს. "გლოგალ მოტორს ჯორჯია " | ობიექტის№ | |
| პრ.მთ. არქ. | გ.დგებუაძე | | | | |
| | | | | თარიღი | 14.01.2018 |
| | | | მის : ქ.თბილისი დავით აღმაშენებლის ხეივანი №122 | | |
| | | | ავტი სალონი | სტადია | ფურცლის№ | ფურ-ბი |
| | | | | მ. 1:100 | 4 | 4 |
| | | | სახურავის გეგმა | | |

# საპროექტო განმა

# საპროექტო პირველი სართულის გეგმა 1:100მ

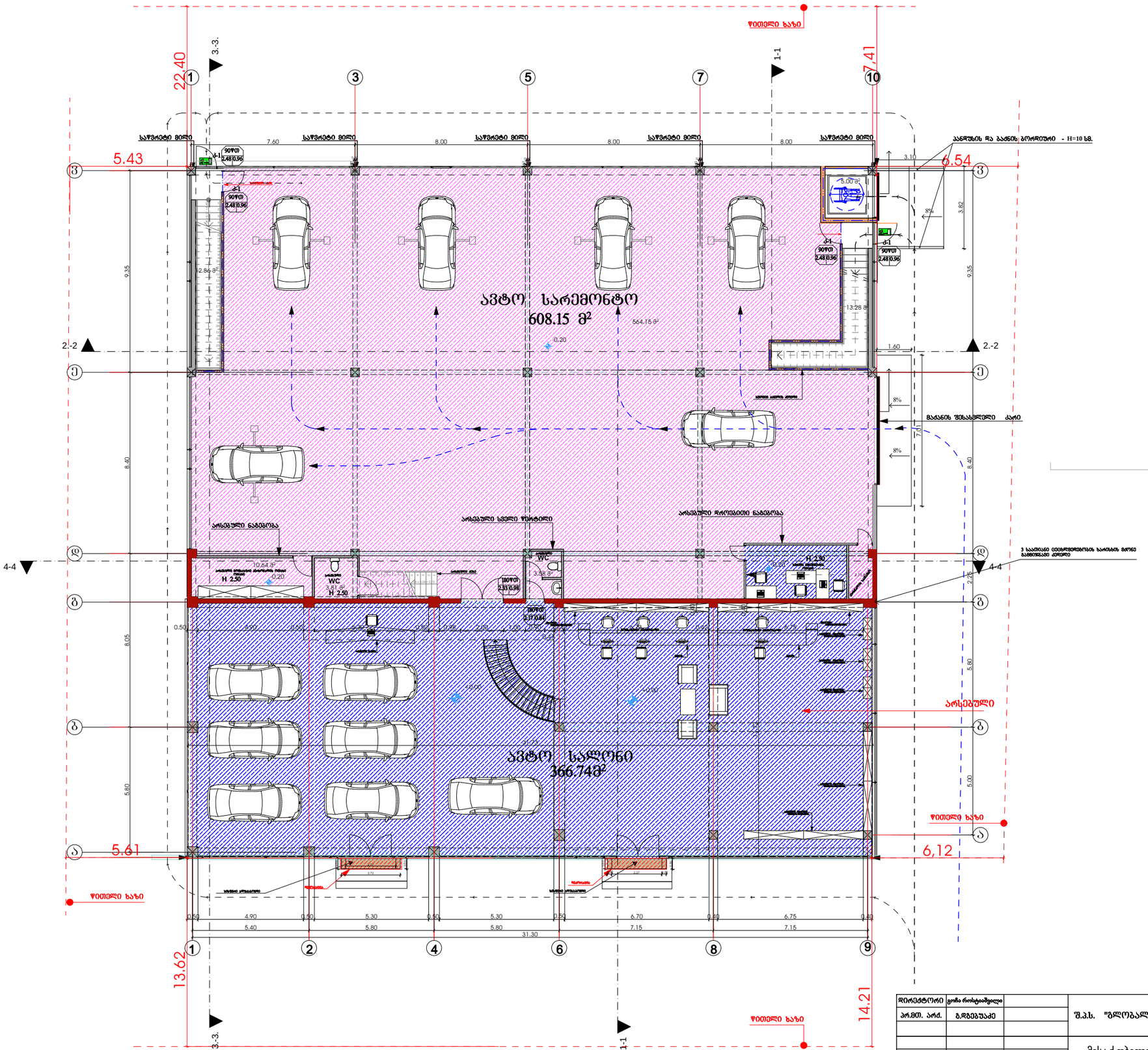


| | | | | | |
|---|---|---|---|---|---|
| დირექტორი | გიორგი როსტომაშვილი | | შ.პ.ს. "გლოგალ მოტორს ჯორჯია" | ობიექტის № | |
| პრ.მთ. არქ. | გ.დგებუაძე | | | | |
| | | | | თარიღი | 14.01.2018 |
| | | | მის: ქ.თბილისი დავით აღმაშენებლის ხეივანი №122 | | |
| | | | ავტო სალოდნი | სტადია | ფურცალი / ფურც-ბი |
| | | | | გ. 1:100 | 1 / 4 |
| | | | საპროექტო პირველი სართულის გეგმა | | |

# ԼՈՒՍԱՎՈՐՄԱՆ ՅԱՐԿԱՅԻՆ ԱՇԽԱՏԱՆՔՆԵՐԻ ՊԱՀՈՒՍՏԱՅԻՆ ՍԽԵՄԱ 1:100 ՀԱՏԱԿ

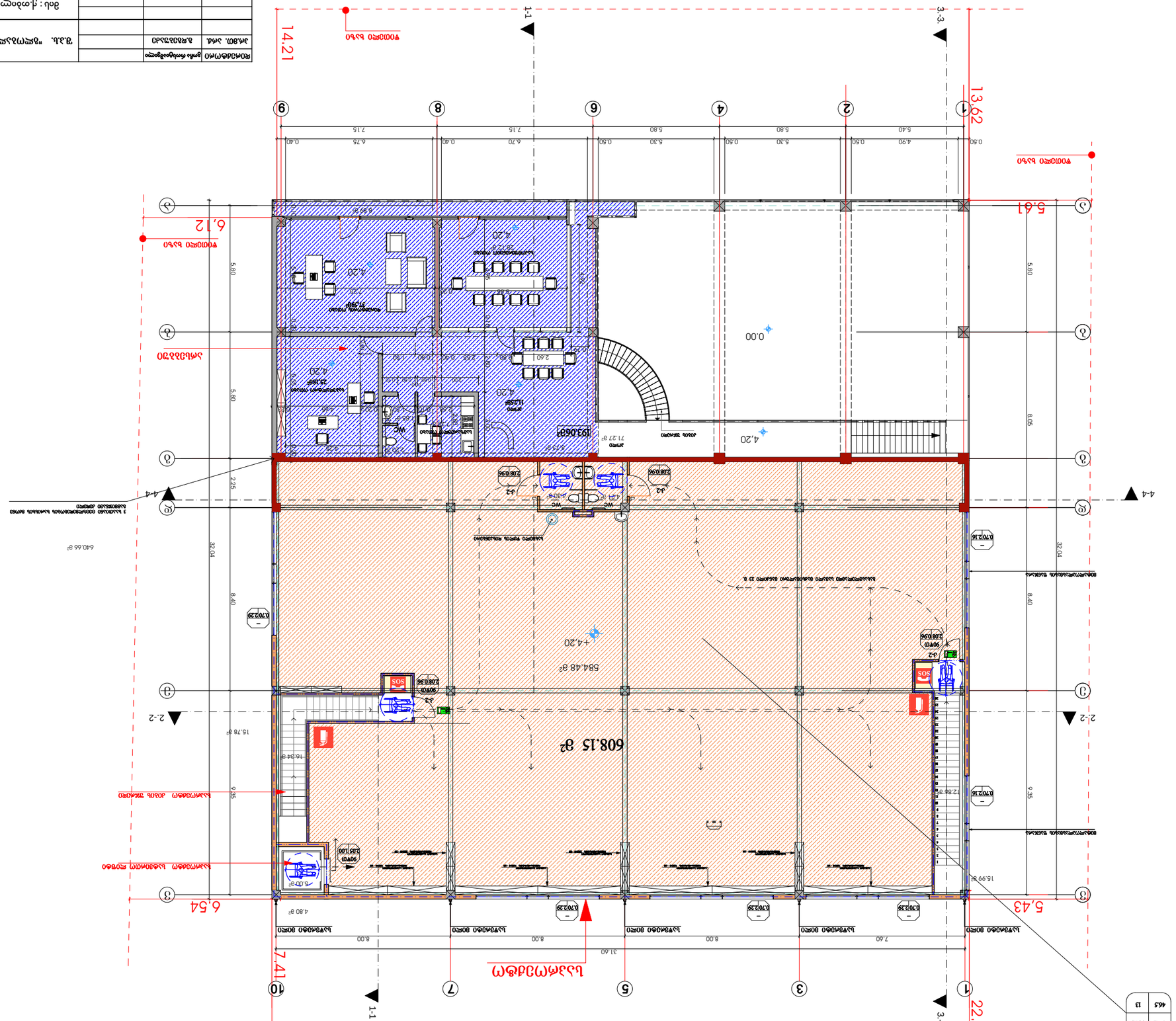


| | | | | | |
|---|---|---|---|---|---|
| ՀԱՄԱՁԱՅՆԱԳՐՈՂ | ք.ճարտարապետ | | ՀՀ, Արագածոտնի մարզ, Ապարանի համայնք, Ապարան քաղաք, Ա. Սահակյան փողոց, 1/1 հասցեում գտնվող հողամասում նախատեսվող բազմաբնակարան 9 հարկանի բնակելի շենքի նախագիծ | | |
| ՀԵՂԻՆԱԿԱՀԱՐԹ | Ա.Ղազարյան | | | | |
| ՀՀ ՀԱՅԿԱԿԱՆ ՃԱՐՏԱՐԱՊԵՏՆԵՐԻ ՄԻՈՒԹՅՈՒՆ |

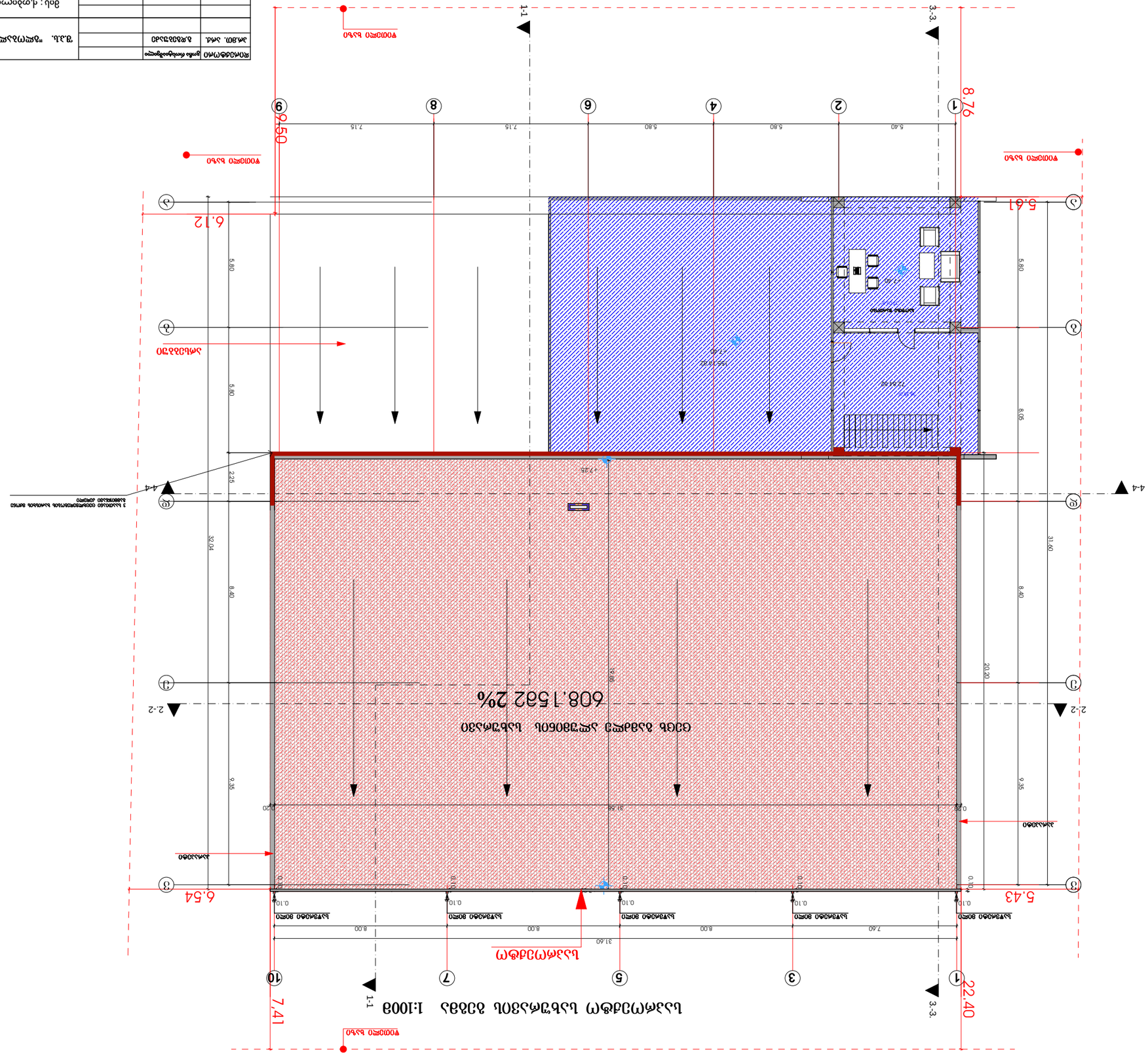
1-1
3-3
8.76
9.50
6.12
5.61
6.54
5.43
22.40
7.41
2-2
4-4
1:100 მასშტაბი
ნახაზი 7.40 ნორმატიული
ტექნიკური ზედამხედველობა განახორციელოს სპეციალისტმა
ნახაზის ნომერი
ფორმატი
ცვლილება
ავტორი
ხელმოწერა
თარიღი
„ზაზა ფხაკაძის სახელობის ეროვნული ბიბლიოთეკა ხელნაწერთა ეროვნული ცენტრის რეკონსტრუქცია და ადაპტაცია თანამედროვე მოთხოვნებთან“
ქ. ბათუმი, ა. წერეთლის ქუჩა №122
ნახაზის დასახელება
ფასადი
ფასადი
ფასადი

# საპროექტო სახურავის გეგმა 1:100მ

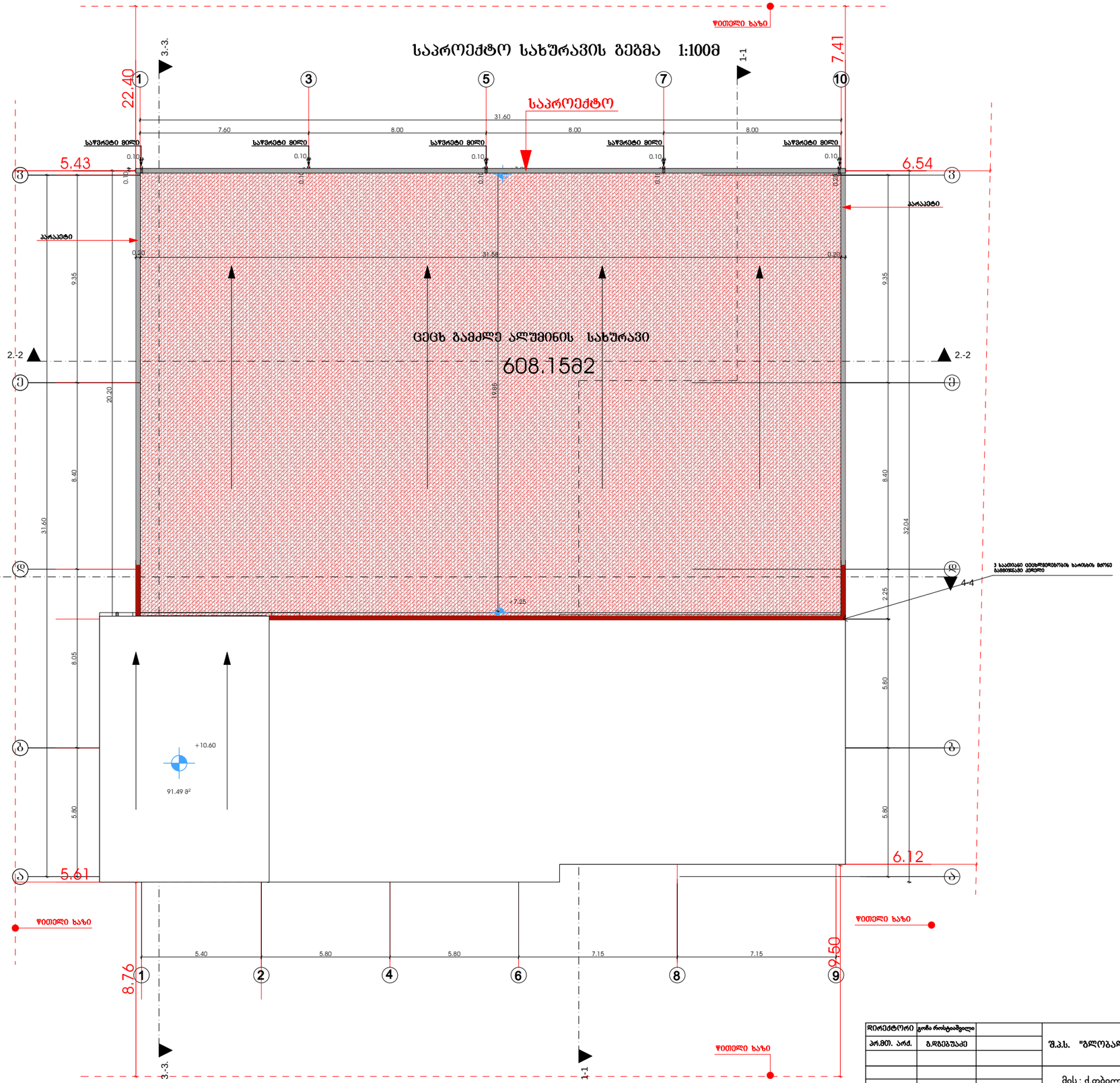


| | | | | | |
|---|---|---|---|---|---|
| დირექტორი | გოჩა როსტომაშვილი | | შ.პ.ს. "გლობალ მოტორს ჯორჯია " | ობიექტის№ | |
| პრ.მთ. არქ. | გ.ჯიბუტუაძე | | | | |
| | | | | თარიღი | 14.01.2018 |
| | | | მის: ქ.თბილისი დავით აღმაშენებლის ხეივანი №122 | | |
| | | | ავტო სალონი | სტადია | ფურცლის№ | ფურც-ბი |
| | | | | მ. 1:100 | 4 | 4 |
| | | | სახურავის გეგმა | | |

მორე სართულის კიბის უჯრედის გეგმა

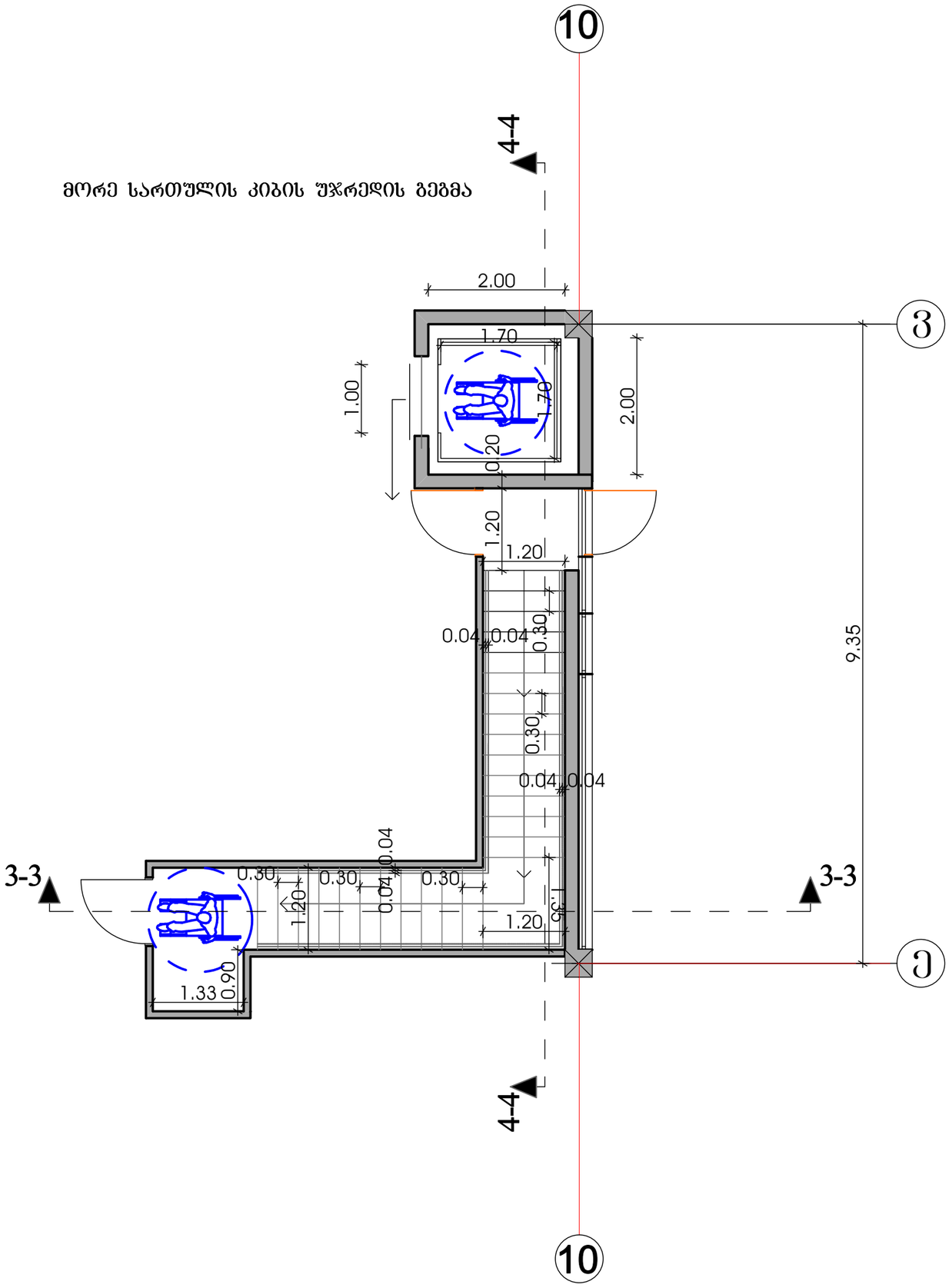


პირველი სართულის კიბის უჯრედის გეგმა

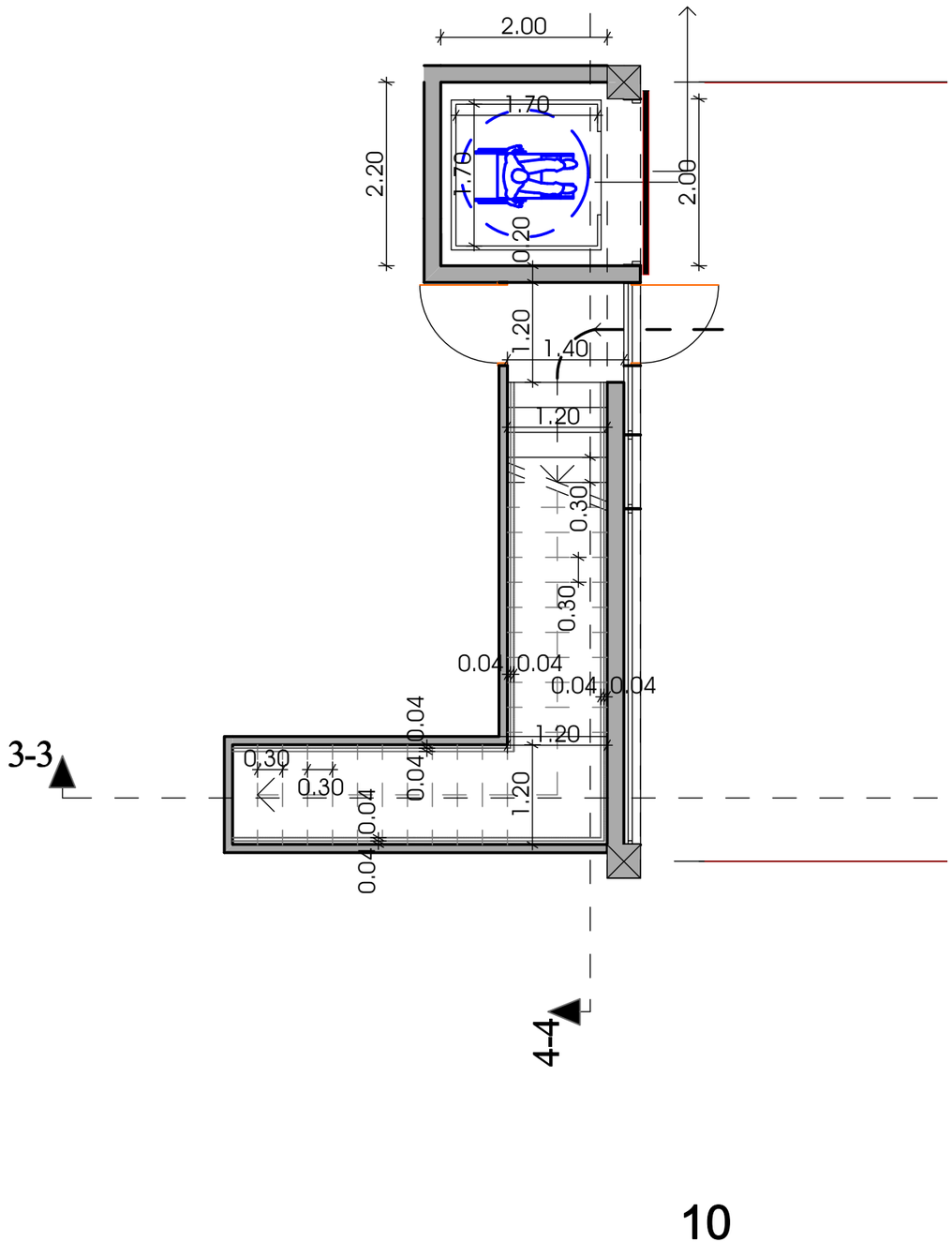

პირველი სართულის კიბის უჯრედის გეგმა

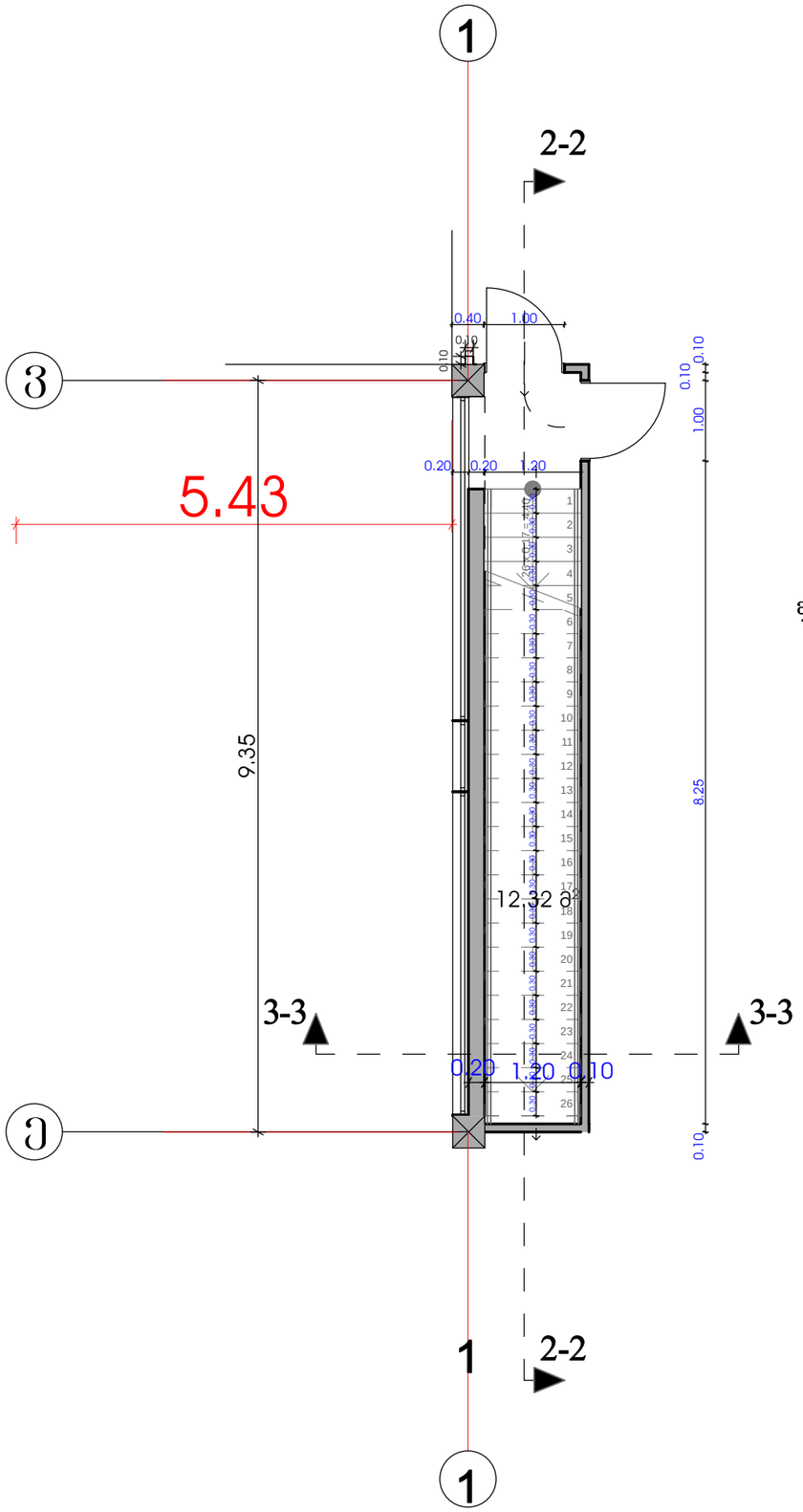


მეორე სართულის კიბის უჯრედის გეგმა

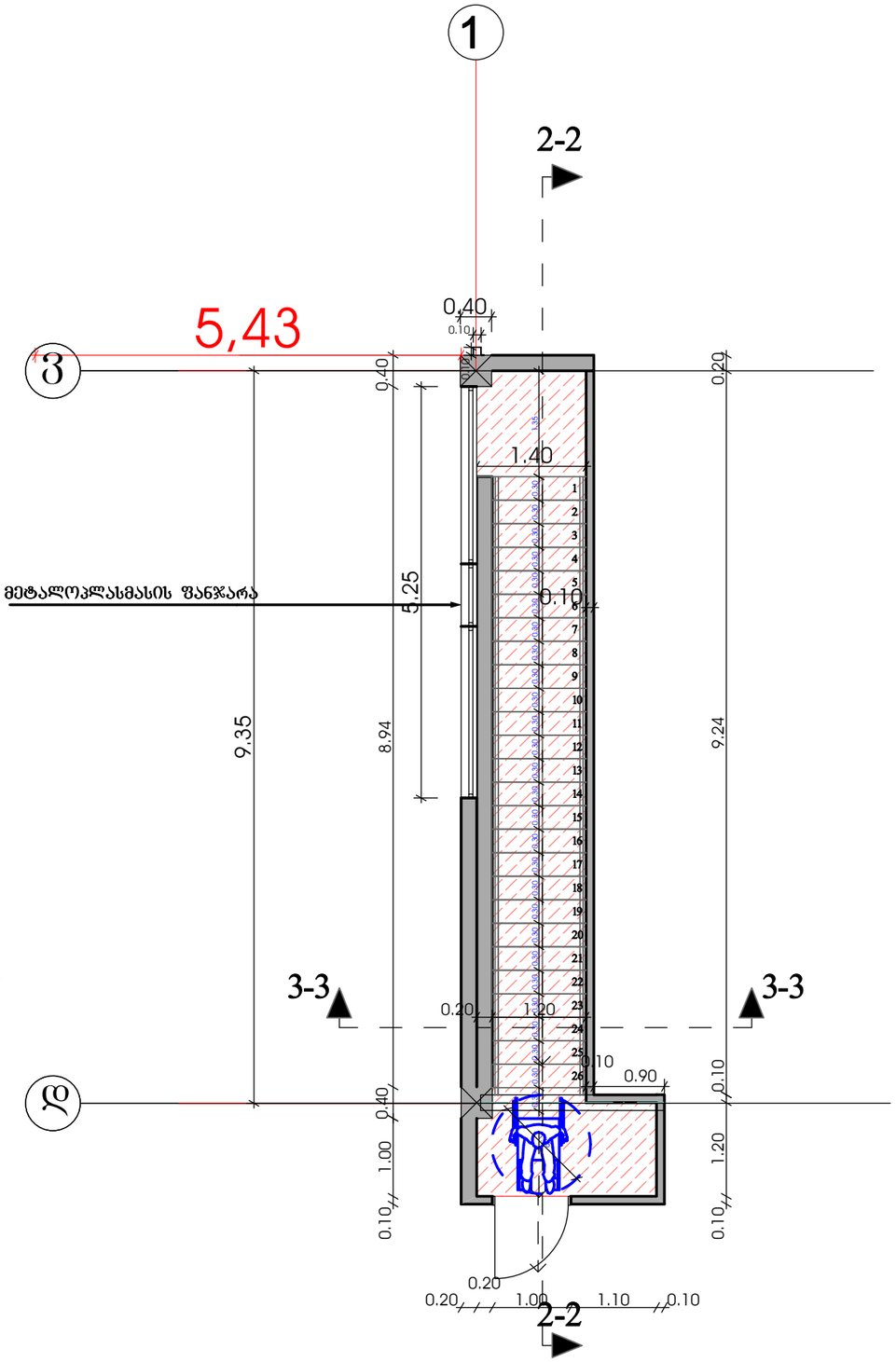

# კარ ფანჯრების სპეციპიკაციები

## ფანჯრების სპეციპიკაციები

| ფ-1 ბეგმა | ფ-2 ბეგმა | ფ-3 ბეგმა |
|---|---|---|
| 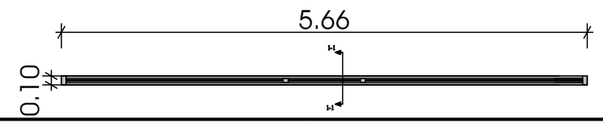  | 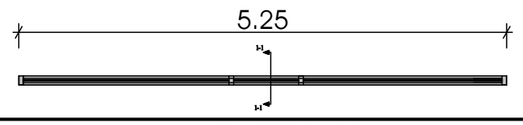  | 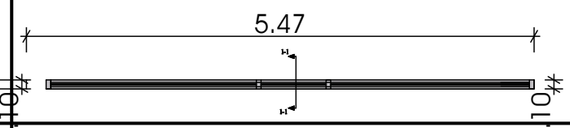  |
| ჭრილი 1-1 | ჭრილი 1-1 | ჭრილი 1-1 |
| 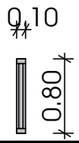  | 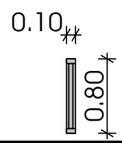  | 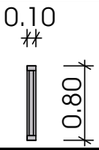  |
| ფასადი | ფასადი | ფასადი |
| 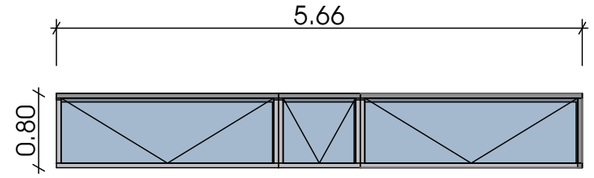  | 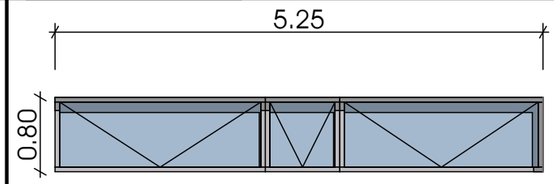  | 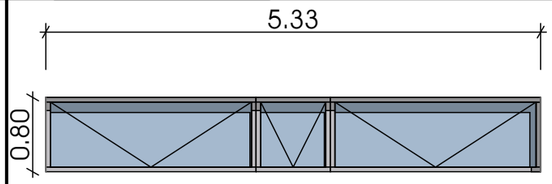  |

## კარის სპეციპიკაციები

| კ-1 ბეგმა | კ-2 ბეგმა |
|---|---|
| 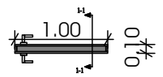  | 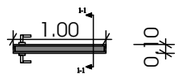  |
| ჭრილი 1-1 | ჭრილი 1-1 |
| 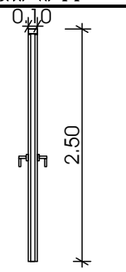  | 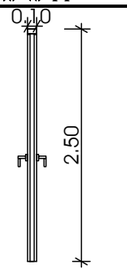  |
| ფასადი | ფასადი |
| 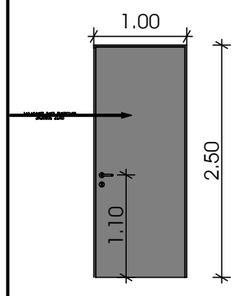  | 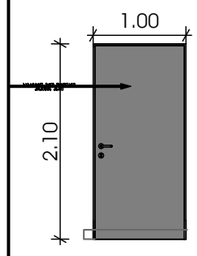  |

# გეგმა 1:100მ




| | | | | | |
|---|---|---|---|---|---|
| დირექტორი | გოჩა როსტიაშვილი | | შ.პ.ს. "გლობალ მოტორს ჯორჯია " | ინვენ..№ | |
| პრ.მთ. არქ. | გ.დგებუაძე | | | | |
| | | | | თარიღი | 14.01.2018 |
| | | | მის: ქ.თბილისი დავით აღმაშენებლის ხეივანი №122 | | |
| | | | ავტო სალონი | სტადია | ფურცალი | ფურ-ბი |
| | | | | მ. 1:100 | 1 | 4 |
| | | | გენ გეგმა | | |