СП 156.13130.2014 ცხრილი №2-ით გათვალისწინებული

მინიმალური მანძილები აგს-ის შენობა-ნაგებობებს და მოწყობილობებს შორის

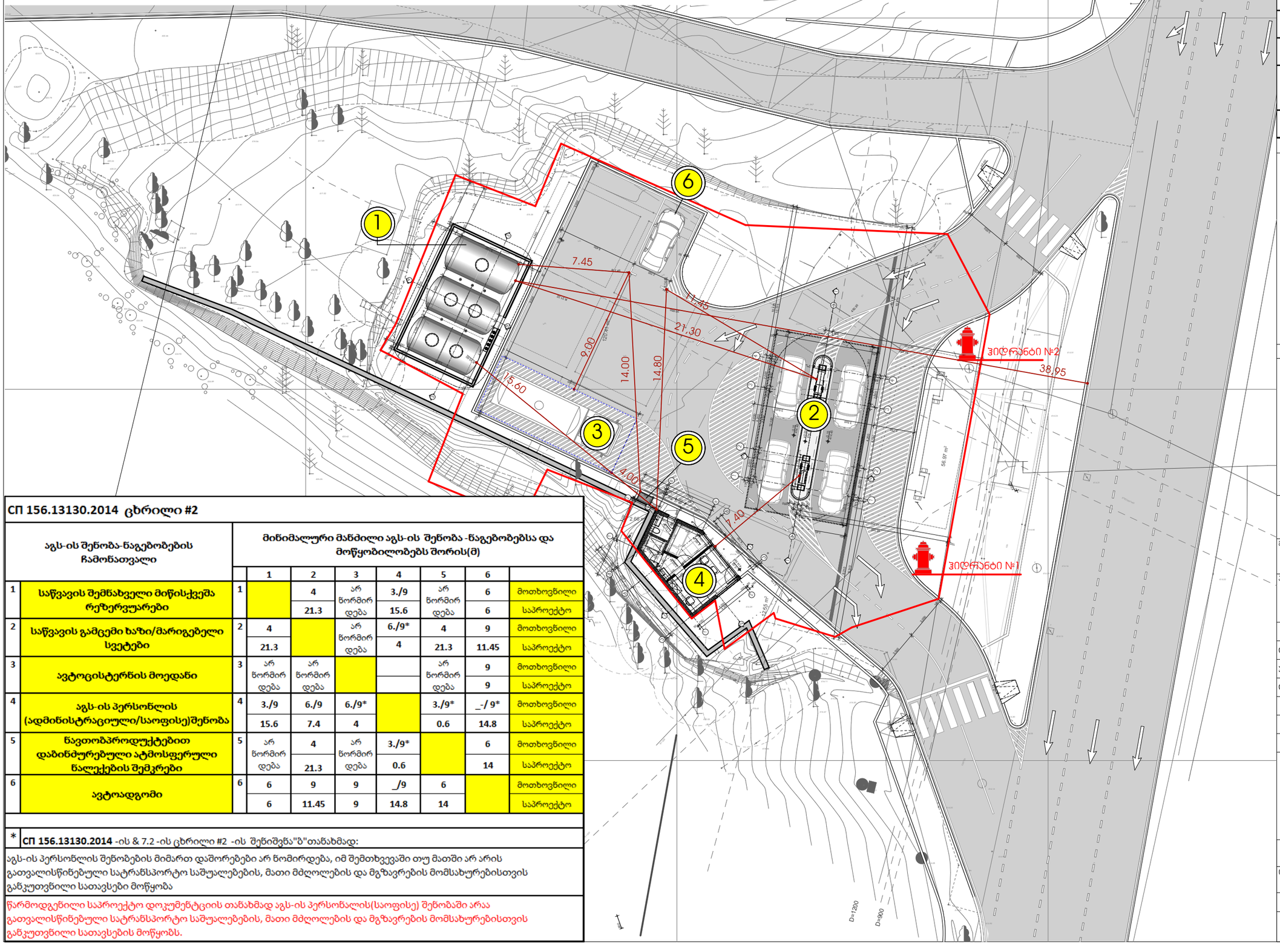

СП 156.13130.2014 ცხრილი #2

აგს-ის შენობა-ნაგებობების ჩამონათვალი		მინიმალური მანძილი აგს-ის შენობა -ნაგებობებსა და მოწყობილობებს შორის(მ)						
			1	2	3	4	5	6	
1	საწვავის შემნახველი მიწისქვეშა რეზერვუარები	1		4	არ წორმირ დება	3./9	არ წორმირ დება	6	მოთხოვნილი
				21.3		15.6		6	საპროექტო
2	საწვავის გამცემი ხაზი/მარიგებელი სვეტები	2	4		არ წორმირ დება	6./9*	4	9	მოთხოვნილი
			21.3			4	21.3	11.45	საპროექტო
3	ავტოცისტერნის მოედანი	3	არ წორმირ დება	არ წორმირ დება			არ წორმირ დება	9	მოთხოვნილი
								9	საპროექტო
4	აგს-ის პერსონლის (ადმინისტრაციული/საოფისე)შენობა	4	3./9	6./9	6./9*		3./9*	_-/ 9*	მოთხოვნილი
			15.6	7.4	4		0.6	14.8	საპროექტო
5	წავთობპროდუქტებით დაბინძურებული ატმოსფერული წალექების შემკრები	5	არ წორმირ დება	4	არ წორმირ დება	3./9*		6	მოთხოვნილი
				21.3		0.6		14	საპროექტო
6	ავტოადგომი	6	6	9	9	_/9	6		მოთხოვნილი
			6	11.45	9	14.8	14		საპროექტო

* **СП 156.13130.2014** -ის & 7.2 -ის ცხრილი #2 -ის შენიშვნა"ბ"თანახმად:

აგს-ის პერსონლის შენობების მიმართ დაშორებები არ წომირდება, იმ შემთხვევაში თუ მათში არ არის გათვალისწინებული სატრანსპორტო საშუალებების, მათი მძღოლების და მგზავრების მომსახურებისთვის განკუთვნილი სათავსები მოწყობა

წარმოდგენილი საპროექტო დოკუმენტციის თანახმად აგს-ის პერსონალის(საოფისე) შენობაში არაა გათვალისწინებული სატრანსპორტო საშუალებების, მათი მძღოლების და მგზავრების მომსახურებისთვის განკუთვნილი სათავსების მოწყობს.

A 3

დაკვეთა №

ექსპლიკაცია

1	საწვავის შემნახველი მიწის-ქვეშა რეზერვუარები
2	საწვავის გამცემი ხაზი/მარიგებელი სვეტები
3	ავტოცისტერნის მოედანი
4	აგს-ის პერსონლის (ადმინისტრაციული/საოფისე)შენობა
5	წავთობპროდუქტებით დაბინძურებული ატმოსფერული ნალექების შემკრები წაგებობა(სალექარი)
6	ავტოადგომი

ჰორიზონტი აღნიშვნები

შენიშვნები

მისამართი

ქ. თბილისი, გელოვანის გამზირი, ნაკვეთი ს/ე 01.10.11.001.231

პროექტის სახელწოდება

ავტოგასამართი სადგური ქ. თბილისში, გელოვანის გამზირზე, ნაკვეთი ს/ე 01.10.11.001.231

თანამდებობა	გვარი	ხელმოწერა
დირექტორი	ვ.ყველაგილი	
ჯრ. ავტორი	გ.წასიძე	
დამმუშავა	გ.წასიძე	

შპს "ოქ ჰილ"

საქართველო,ქ.თბილისი , ვაკესაბურთალოს რაიონი, სულხან ცინცაძის ქ. პომერციული ფართი № 8 - 5

ტელ: 577689767 ; 555 44 1010

მასშტაბი	ნახაზის სახელწოდება
თარიღი	

პროექტი	ფურცელი	ფურცლები
ესკიზური პროექტი	ა -	



ქალაქი თბილისი,გელოვანის გამზირი,ინდუსტრიული ტექნიკუმის მიმდებარედ ქვემოთ ხევში
ნაკვეთი 01.10.11.001.231

889 კვ.მ



პირობითი აღნიშვნები

1:500

28.12.2

Archsize

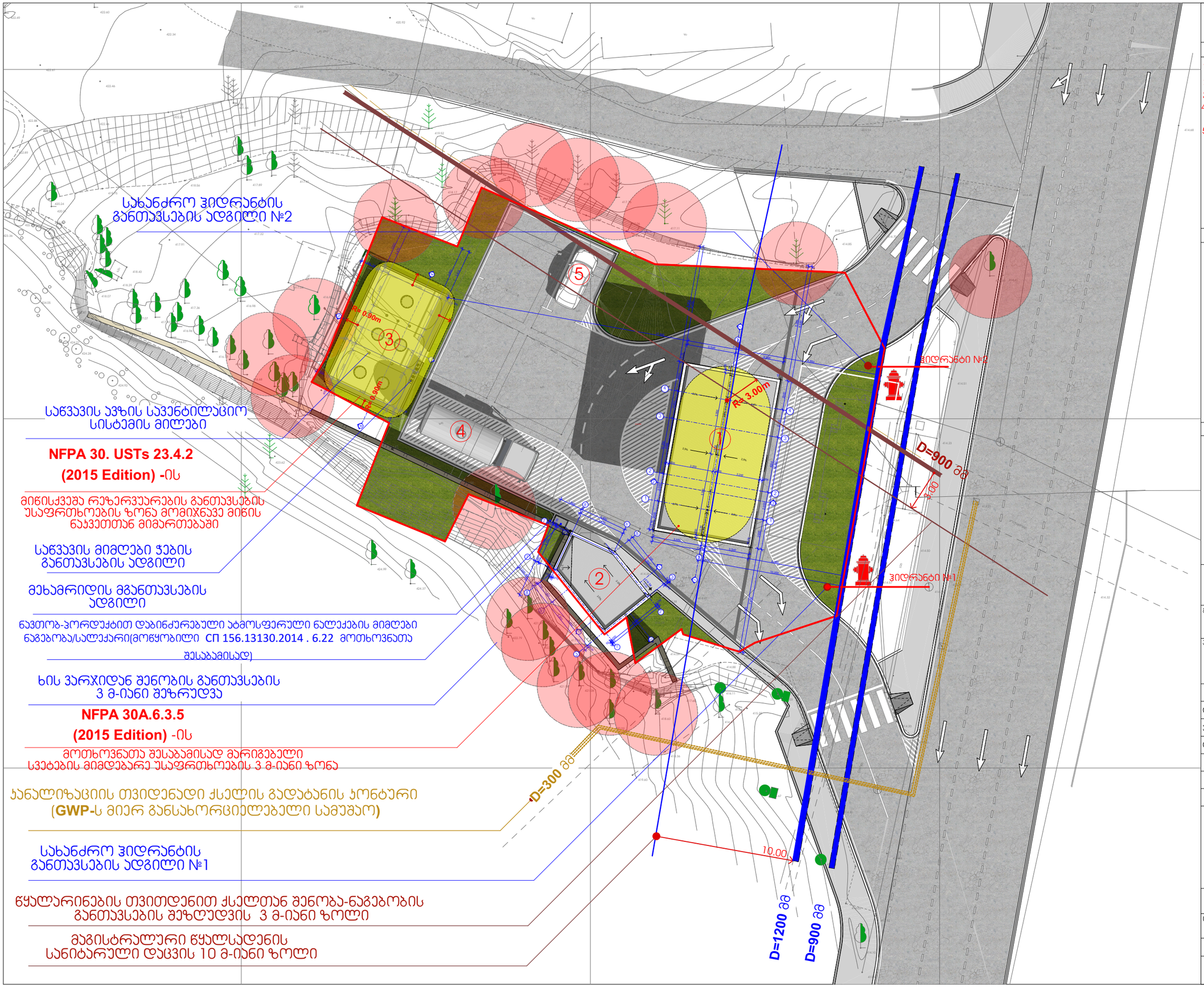

A 3

დაკვეთა №

ექსპლიკაცია

1.ავტოგასამართი სადგურის ჩარდახი
2.ადმინისტრაციული(საოფისე) შენობა
3.საწვავის მიწისქვეშა რეზერვუარები
4.ავტოცისტერნის დასაცლელი მოედანი დამიწების ჯანჯიით.
5. ავტოსადგომი

ჰორიზონტი ალნიშვნები

შენიშვნები

მისამართი

ქ. თბილისი, გლდოვანის გამზირი, ნაკვეთი ს/ს 01.10.11.001.231

პროექტის სახელწოდება

ავტოგასამართი სადგური ქ. თბილისში, გლდოვანის გამზირზე, ნაკვეთი ს/ს 01.10.11.001.231

თანამდებობა	გვარი	ხელმოწერა
დირექტორი	ვ.ყველაშვილი	
პრ. ავტორი	გ.წასიძე	
დაამუშავა	გ.წასიძე	

შპს "ოუქ ჰილ"

საქართველო,ქ.თბილისი , ვაჟასაბურთალოს რაიონი, სულხან ცინცაძის ქ. პომგრაციული ფართი № 8 - 5

ტელ: 577689767 ; 555 44 1010

მასშტაბი	1:250	ნახაზის სახელწოდება
თარიღი		გენგეგმა

პროექტი	ფურცელი	ფურცლები
ესპიზური პროექტი	ა -	