სილქნეტი
SILKNET
ყველაფერი კავშირშია

N 1953/24-8 "08" 05 2018

შპს „მარანი"-ს დირექტორს ქალბატონ გულნაზი ლომსაძეს

მისამართი: დ. აღმაშენებლის ხეივანი #91ა, ტელ: 599-231-222

ქალბატონო გულნაზი,

თქვენგან შემოსული წერილი (8/2387 – 25/04/2015)-ს პასუხად, რომელიც ითვალისწინებს მოთხოვნას შეგითანხმოთ დაგეგმილი სამუშაოების წარმოების წარმოება, შემდეგ მისამართზე: ქ. თბილისი დავით აღმაშენებლის ხეივანი #91ა.

გაცნობებთ რომ წერილში აღნიშნულ მისამართზე 5-მეტრის დაშორებით ფიქსირდება სს „სილქნეტი"-ს კუთვნილი კომუნიკაცია, რომელიც დატანილია წარმოდგენილ გენ-გეგმაზე ყვითელი ფერით.

სს „სილქნეტი" გასცემს თანხმობას შპს „მარანმა" აწარმოოს დაგეგმილი სამშენებლო სამუშაოები დანართი #1-ს სრული დაცვით.

სამუშაოების დაწყების წინ აუცილებელია გამოძახებული იქნას სს „სილქნეტი"-ს წარმომადგენელი, ოპერატიული მართვა: 2 95 00 29; 2 93 27 40.

დანართი 1. გენ-გეგმა & ფოტო-მასალა 8-ფურცელი
2. შეთანხმების დანართი #1

პატივისცემით

ტექნიკური განვითარების და დაგეგმარების
დეპარტამენტის უფროსი
რევაზ ღვინიაშვილი

საქართველო, 0112 თბილისი, წინამძღვრიშვილის ქ. 95
ტელ: (+995 32) 2 100 100
ფაქსი: (+995 32) 2 100 001
www.silknet.com

95 Tsinamdzgvrishvili Street, 0112 Tbilisi, Georgia
Phone: (+995 32) 2 100 100
Fax: (+995 32) 2 100 001
www.silknet.com

ქ. თბილისი **შეთანხმება # 8/2387** დანართი #1

27.1 04. 2018წ.

სს „სილქნეტი“ თანახმაა, ქვემოთ მოცემული პირობების დაცვით შესრულდეს განმცხადებლის მიერ წარმოდგენილი პროექტით გათვალისწინებული სამუშაოები:

- სს „სილქნეტის“ ხაზოვანი ნაგებობის არსებობის შემთხვევაში გაკეთდეს საკონტროლო შურფები და ხაზოვანი ნაგებობის უკიდურესი მარკვევა და მარცხენა წერტილებიდან ორივე მხარეს 1-1 მეტრის პერიმეტრზე გათხრითი სამუშაოების წარმოება მოხდეს ხელით;
- სამუშაოების მსვლელობისას შენარჩუნებულ იქნას ხაზოვანი ნაგებობის სწორხაზოვნება;
- სამუშაოების დასრულების შემდეგ მოხდეს ხაზოვანი ნაგებობის პირვანდელ მდგომარეობაში მოყვანა;
- იმ შემთხვევაში, თუ ხაზოვანი ნაგებობა წარმოადგენს ხელისშემშლელ გარემოებას სამშენებლო სამუშაოებისათვის ან/და სამშენებლო სამუშაოებისას არსებობს ამ კომუნიკაციების დაზიანების საშიშროება, მოხდეს შეთანხმება და მომზადდეს პროექტი არსებული წესით აღნიშნული კომუნიკაციების დროებით(შემდგომში პირვანდელ მდგომარეობაში მოყვანით) ან მუდმივად გადატანის მიზნით;
- თუ სამუშაოების დაწყების მომენტში სამშენებლო მოედნის მიმდებარე ტერიტორიაზე აღმოჩნდება შეთანხმების გაცემის შემდგომ სს „სილქნეტის“ მიერ აშენებული ხაზოვანი ნაგებობა, შეჩერებულ იქნას სამუშაოები და შესაბამისი განცხადების საფუძველზე მოხდეს განმეორებით შეთანხმება არსებული წესით.
- იმ შემთხვევაში, თუ სს “სილქნეტი“-ს მიერ წარმოდგენილი ან რეგისტრირებული ხაზოვანი ნაგებობის კოორდინატები განსხვავდება რეალობისგან, განმცხადებელი ვალდებულია:

ა) დაუყოვნებლივ შეაჩეროს სამუშაოები;

ბ) აღნიშნული ფაქტი შეატყობინოს სს “სილქნეტის“ წარმომადგენელს ელექტრონული ფოსტის (Info.Center@silknet.com) და შეთანხმების ბეჭედზე მითითებული ტელეფონის ნომრის საშუალებით.

- წინამდებარე ნებართვის გაცემით, ნებართვის მიმღები ადასტურებს თავის ვალდებულებას უზრუნველყოს სს „სილქნეტი“-სთვის ანალოგიური ნებართვის გაცემა მის მიერ წინამდებარე ნებართვაში მითითებულ (ან მის მიმდებარედ არსებულ) ტერიტორიაზე ხაზობრივი ნაგებობის მშენებლობის დაწყების ან/და სარეკონსტრუქციო/სარემონტო/სარეაბილიტაციო სამუშაოების წარმოების შემთხვევაში.

სს "სილქნეტი"
შეთანხმება
სამუშაოს დაწყების წინ გამოძახებულ იქნას
სს "სილქნეტის" წარმომადგენელი
ოპერატიული მართვა: 2 95 00 28, 2 93 27 40
ტექნიკური განყოფილება
ქ.თბილისი 27.04.2018

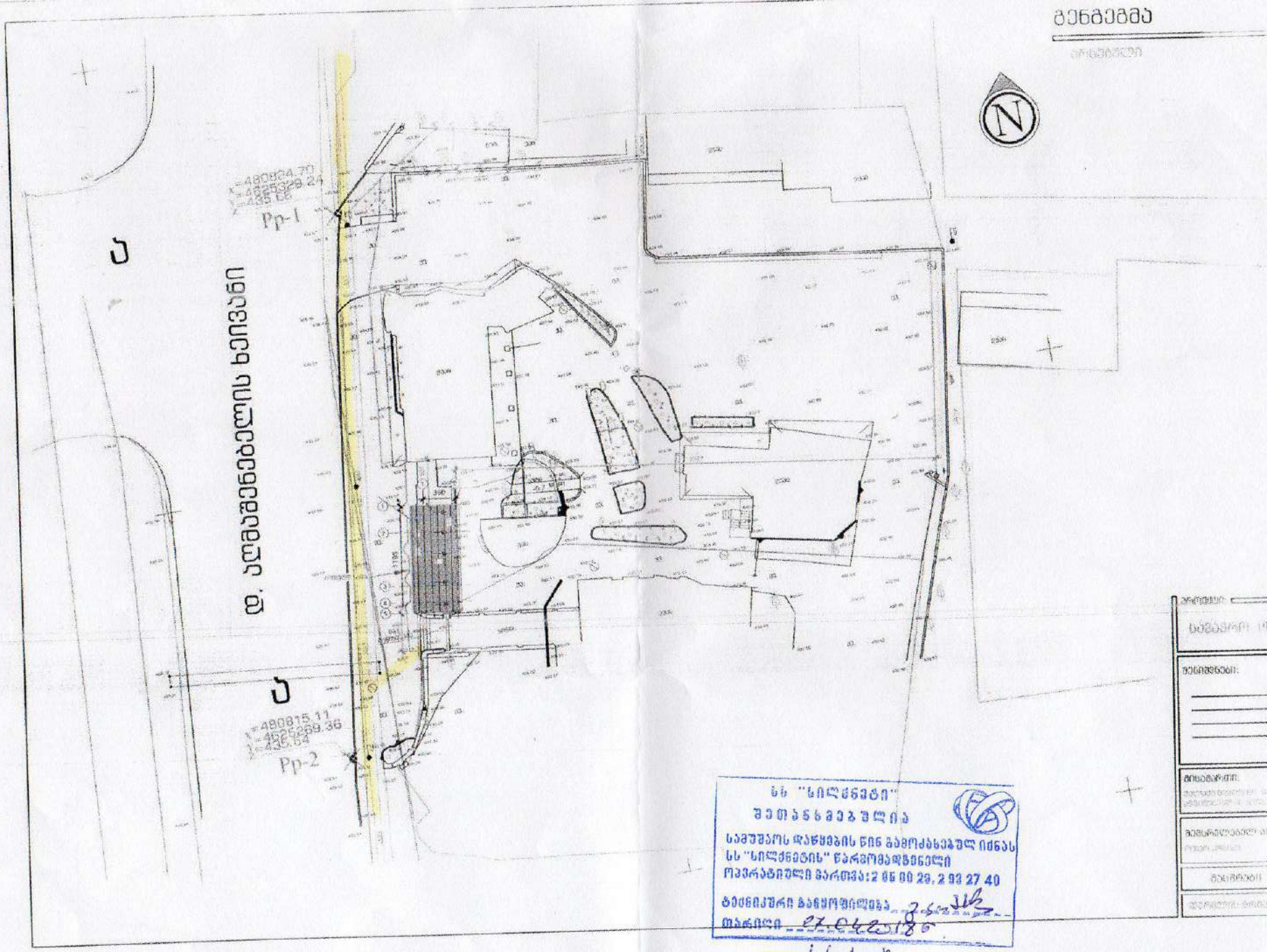

სს "სილქნეტი"
შეთანხმებულია
საქუშაოს დაწყების წინ გამოქახებულ იქნას
სს "სილქნეტის" წარმომადგენელი
ოპერატიული მართვა: 2 05 00 29, 2 93 27 40
ტექნიკური ბანყოფილება
თარიღი 27.04.2018

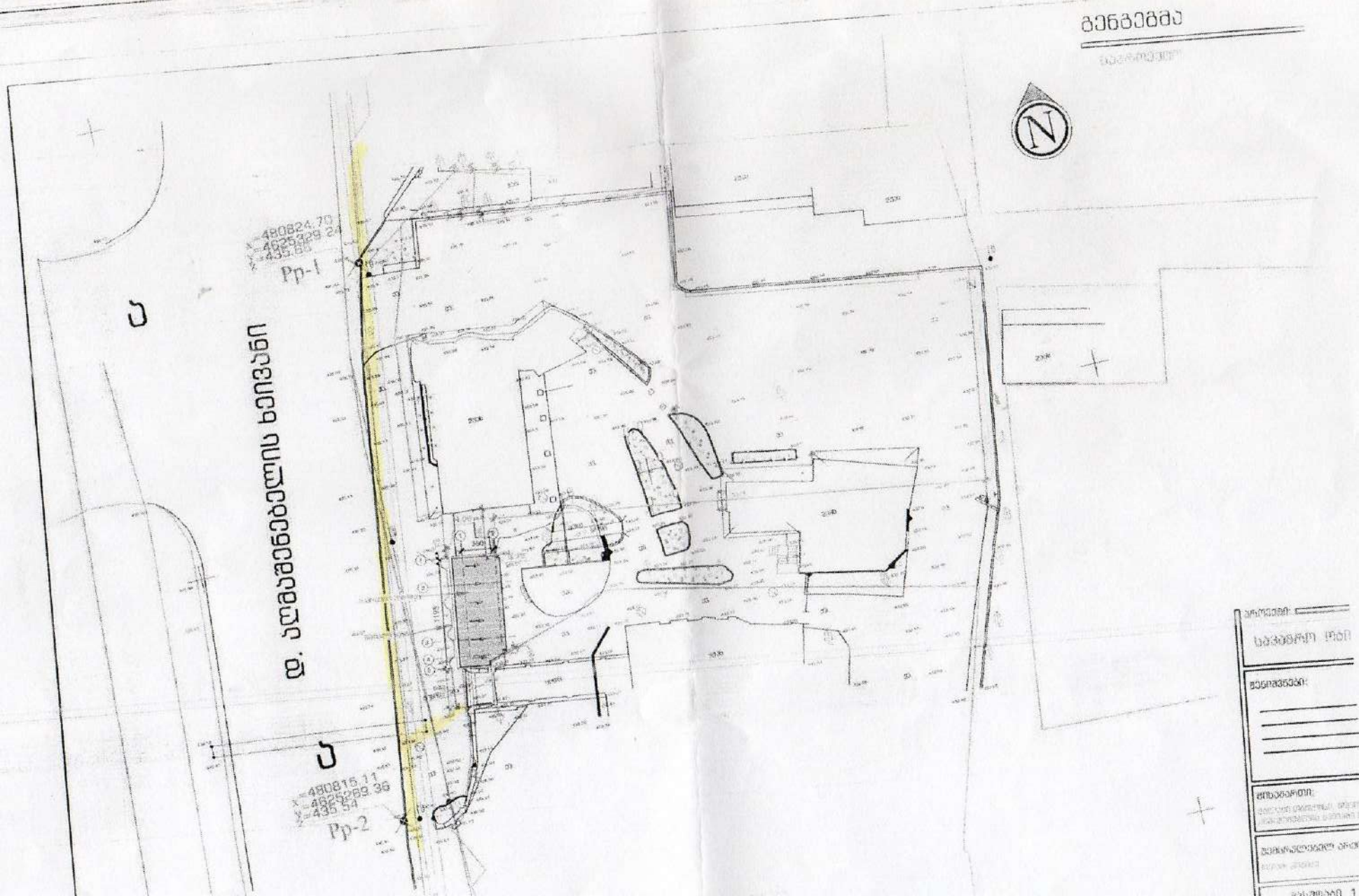

N
x=480824.70
y=4625329.24
z=435.88
Pp-1
x=480815.11
y=4625289.36
z=435.54
Pp-2

ქ. თბილისის მერია

სსიპ თბილისის არქიტექტურის სამსახური

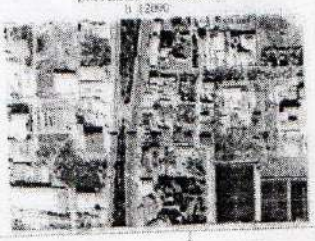

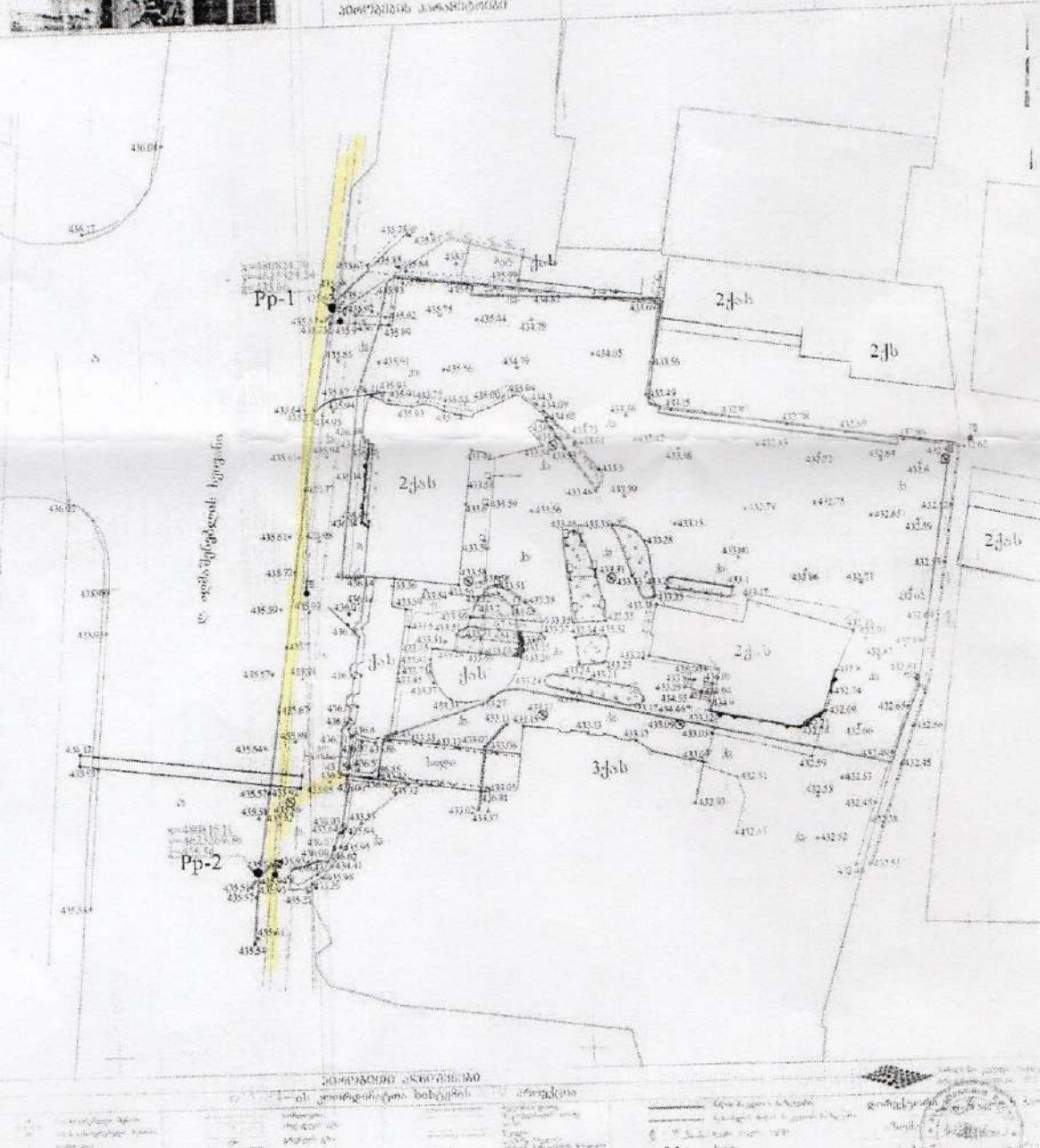

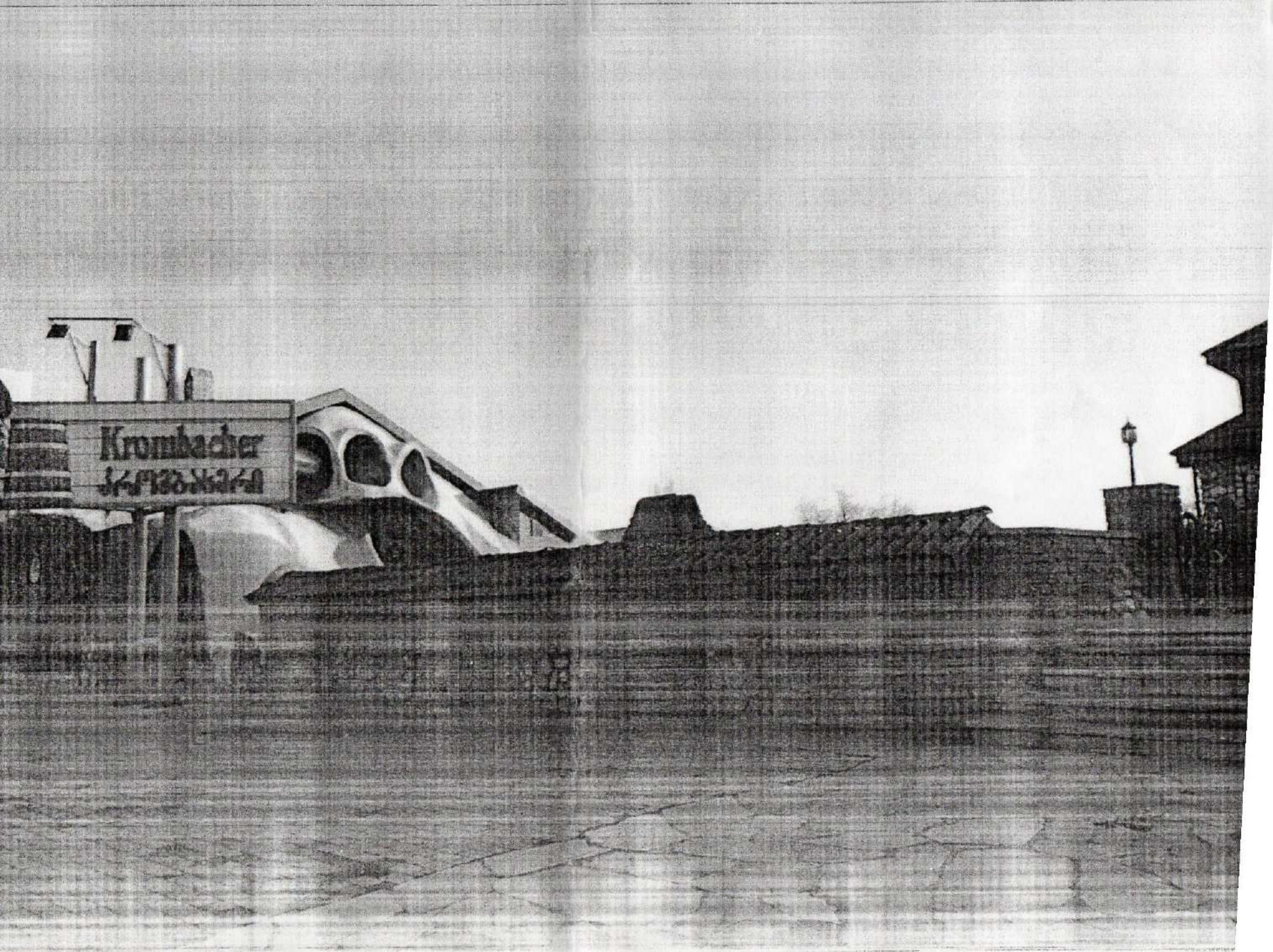
Krombacher

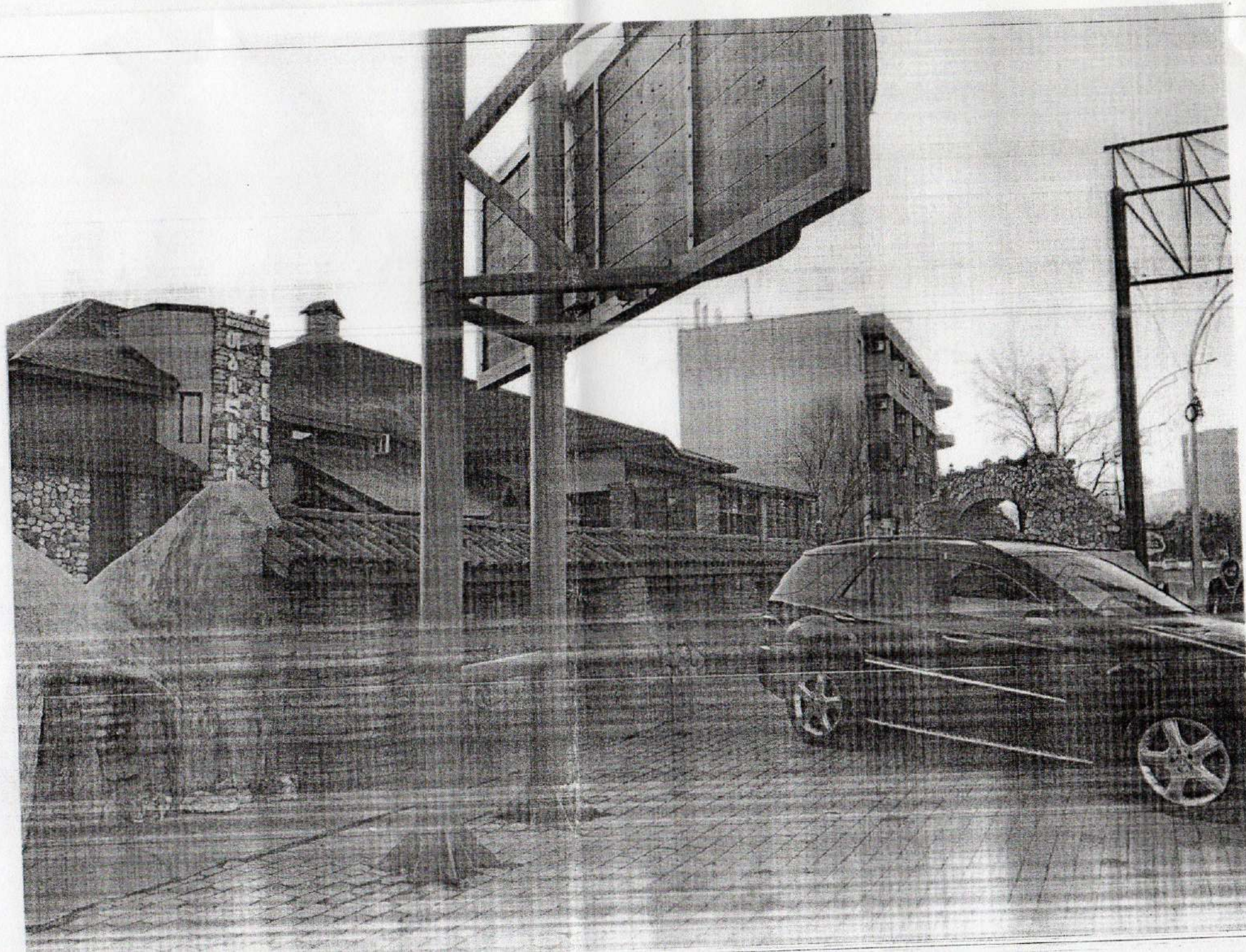




ორგმინის სარეკლამო
დაფა
შავი ტონალობის რკინა
RAL 9011 Graphite Black
მემინული ვიტრაჟი
დეკორატიული აგური
4.00 მ
8.50 მ
Krombacher
ქრომბახერი
0.00 მ