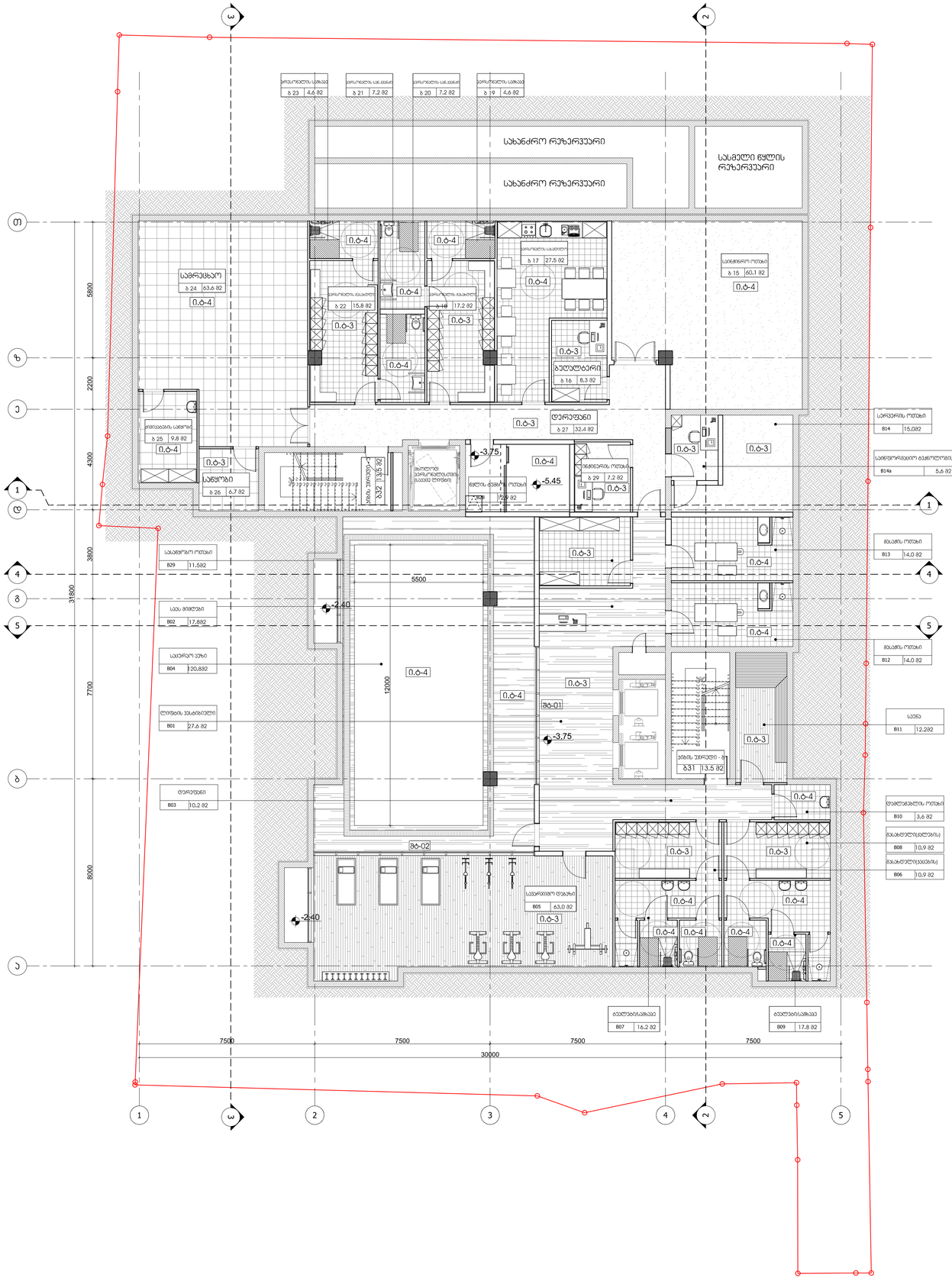

01 გეგმა-3.75 ნიშნულზე

მ. 1:100

ARTSTUDIO PROJECT

მისამართი: მცხეთის ქ. 3, მცხეთა, 8000ააიპ, ბესიკი ბერიძე, 8000აააიპ, ს. საგანძურიანი, ბ. 3, 8900ბიზ, მცხეთის მუნიციპალიტეტი, 8089ინ, ქარხანა ქარხანა #4, 0179
ტელ: (+995 32) 91 52 54
ელ-ფოსტა: info@artstudio.ge , artstudio_project@yahoo.com
www.artstudio.ge
Legal Address: G. Tabidze 3/5, 0105, Tbilisi, Georgia
Actual Address: Bagebi, Tbilisi Highway, Z. Saluxadelidze Str.#3, Metro Park Settlement, Block # 4, 0179, Tbilisi, Georgia
Tel: (+995 32) 91 52 54
E-mail: info@artstudio.ge , artstudio_project@yahoo.com
www.artstudio.ge

სტრუქტურა შ.პ.ს. კომპიუტი

STRUCTURE

მეპ შ.პ.ს. პროექტანტი

MEP

ხანძარსაწინააღმდეგო ზომები ---

FIRELIFE AND SAFETY

ინტერიერის ნაწილი ---

INTERIORDESIGN

დამკვეთი შ.პ.ს. "ვისინა ბრაუე"

CLIENT

პროექტის მისამართი:
ქ. თბილისი, ვარკეთილი ქუჩა N65

PROJECT ADRESS:

შენობა:

სიტუაციური სქემა

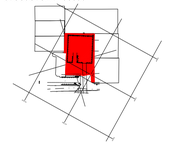

N	შეცვლილება	ავტორი
1	შეცვლილი 1 DATE 1	
2	შეცვლილი 2 DATE 2	
3	შეცვლილი 3 DATE 3	

პროექტის N: 2.72.17
PROJECT N:
CAD DWG FILE: AUTOCAD
შესრულებულია: ს.ს
ISSUE:
შეამოწმა: ა.ს
CHEKED:
საავტორო უფლებები: არტსტუდიო
COPYRIGHT HALL ARCHITECTS: ARTSTUDIO
ნახატის N:
TITLE: გეგმა -3.75 ნიშნულზე

A-101

A1

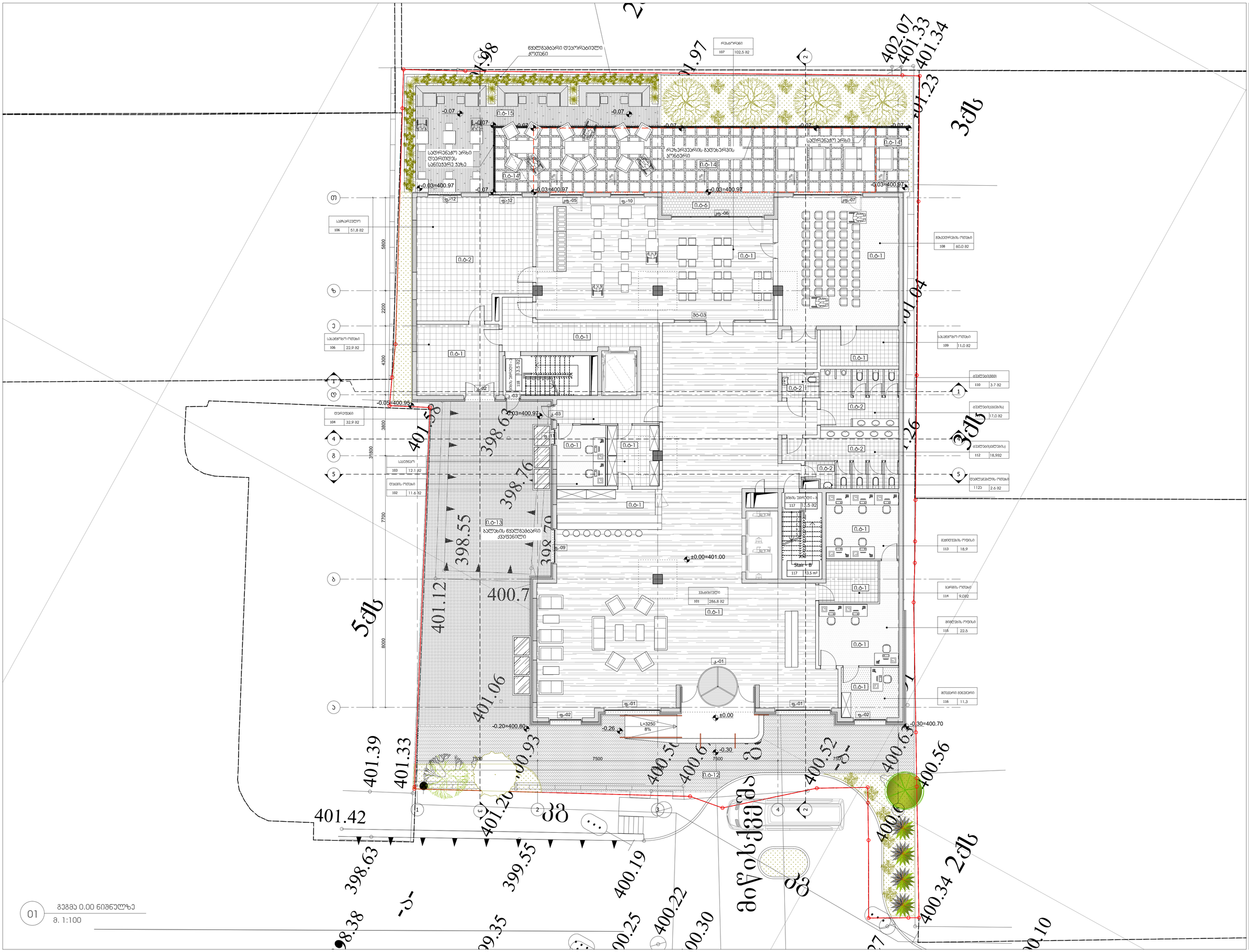
ფასადის ფასადები 2. ფასადის ფიქსაციის ფიქსაციის 3. ფასადის ფიქსაციის ფიქსაციის ფიქსაცი

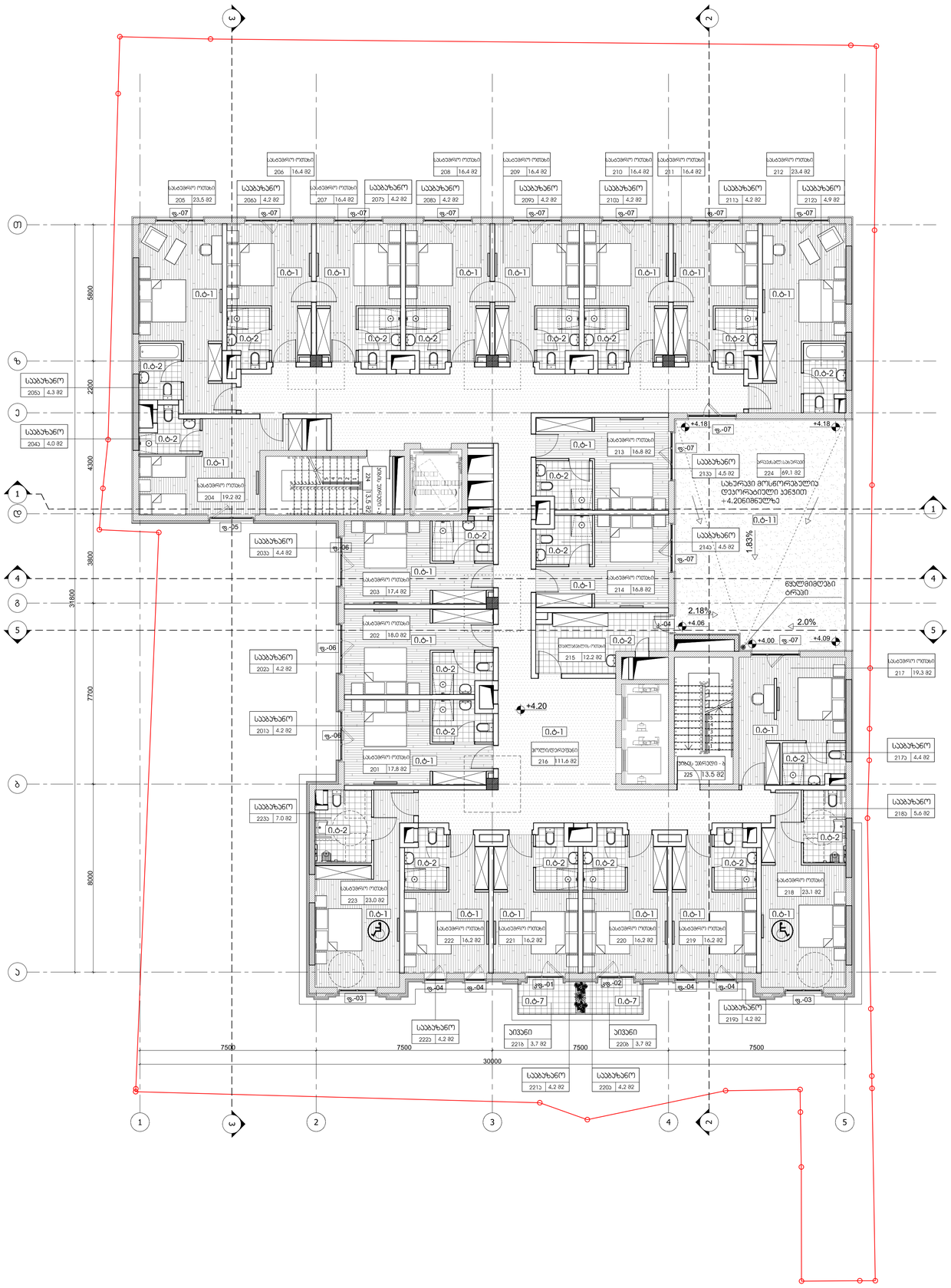

01 გეგმა+4.20 ნიშნულზე

მ. 1:100

ARTSTUDIO PROJECT

მისამართი: მცხეთის მუნ., სოფელი მთიულეთის დ. 3, მისამართი: მცხეთის მუნიციპალიტეტი, მთიულეთის ქედის კარიბჭის #4, 0179

მობ: (+995 32) 91 91 54

ელ-ფოსტა: info@artstudio.ge , artstudio_project@yahoo.com

Legal Address: G. T

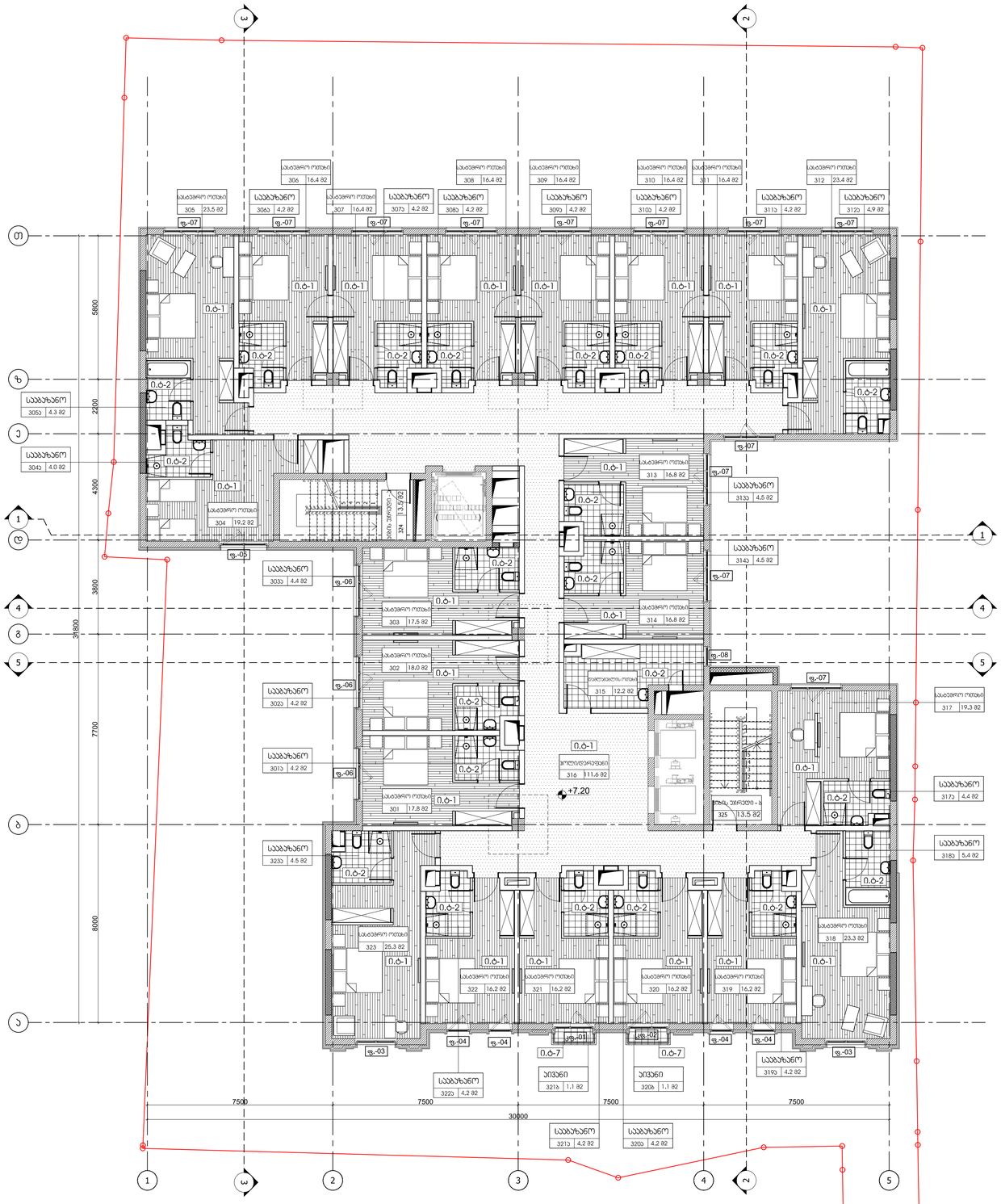

01 გეგმა+7.20 ნიშნულზე

მ. 1:100

ARTSTUDIO PROJECT

შპს"არტსტუდიო პროექტი" საქართველო, ქ. თბილისი, საბურთალოს რაიონი, ვაკის ბაღის მიმდებარე ტერიტორია, ქ. 5, ნაკვეთი 31, ბლოკი 4, ტაბახმელა, ფაზა 1, ეტაპი 1

Artstudio Project LLC Georgia, Tbilisi, Saburtalo district, Vake garden adjacent territory, Q. 5, plot 31, block 4, Tabakhmela, phase 1, stage 1

ტელ: (+995 32) 91 52 54

Tel: (+995 32) 91 52 54

ელ-ფოსტა: info@artstudio.ge , artstudio_project@yahoo.com

E-mail: info@artstudio.ge , artstudio_project@yahoo.com

www.artstudio.ge

სტრუქტურა შ.პ.ს. კამაპრინი

STRUCTURE

მეპ შ.პ.ს. ბეფლშისტრიიი

MEP

ხანძარსაშიშროებისტექნიკა ---

FIRELIFE AND SAFETY

ინტერიერის ნაწილი ---

INTERIORDESIGN

დამკვეთი შ.პ.ს. "ვილინა ბრავო"

CLIENT

პროექტის მისამართი:
ქ. თბილისი, ზურაბ ანჯაფარიძის ქუჩა №65

PROJECT ADRESS:

შენობა:

სიტუაციური სქემა



N	თარიღი	აღწერა
1	DATE 1	
2	DATE 2	
3	DATE 3	

ნახაზის თარიღი 04.05.2018

პროექტის N: 2,72,17

PROJECT N:

CAD DWG FILE: AUTOCAD

შესრულებულია: ნ.ქ

ISSUE:

შემოწმებულია: ბ.მ

CHEKED:

საავტორო უფლებები: არქიტექტორთა

COPYRIGHT HALL ARCHITECTS: ARTSTUDIO

ნახაზის სათაური

TITLE გეგმა +7.20 ნიშნულზე

A-10

A1

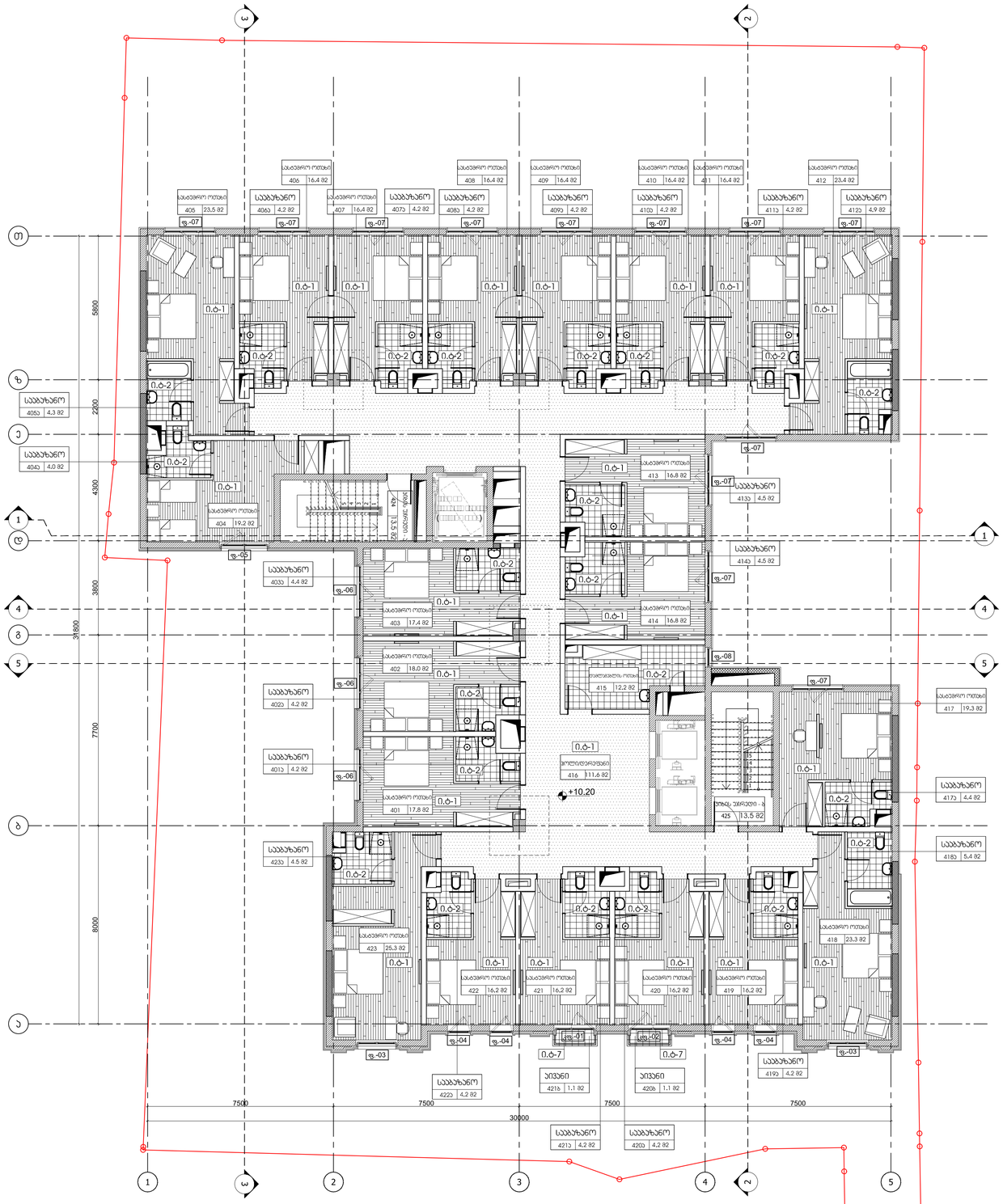

01 გეგმა+10.20 ნიშნულზე

მ. 1:100

ARTSTUDIO PROJECT

მცირეწლოვანთა მუსიკალური ა. შაიშმელაშვილის მემორიალური სკოლა, საკონცერტო ზალა 3, მცირეწლოვანთა მუსიკალური სკოლა, ბინა 4, 0179 თბილისი, ი.ჭავჭავაძის გამზირი 3, 6 (ნაბიჯების მუსიკალური სკოლის შენობა), ტელ: (+995 32) 91 52 54

Legal Address: G. Tabidze 3/5, 0159, Tbilisi, Georgia
Actual Address: Bagebi, Tskneti Highway, Z. Sakandelidze Str #3, Metro Park settlement, Block # 4, 0179, Tbilisi, Georgia
Tel: (+995 32) 91 52 54
E-mail: info@artstudio.ge , artstudio_project@yahoo.com
www.artstudio.ge

სტრუქტურა შ.პ.ს. კამპანიები

STRUCTURE

მეპ შ.პ.ს. ბეჟლიშტრიები

MEP

ხანძარსაშიშროებისტექნა ---

FIRELIFE AND SAFETY

ინტერიერდიზაინ ნაწილი ---

INTERIORDESIGN

დამკვეთი შ.პ.ს. "ზემინი ბრაუი"
CLIENT

პროექტის მისამართი:
ქ. თბილისი, ჩუბინაშვილის ქუჩა №65

PROJECT ADRESS:

შენობა:

სიტუაციური სქემა

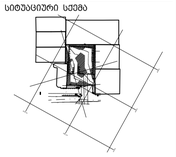

N	მოდიფიკაცია	ავტორი
1	მოდიფიკაცია 1 DATE 1	
2	მოდიფიკაცია 2 DATE 2	
3	მოდიფიკაცია 3 DATE 3	

პასპორტის N: 2,72,17

PROJECT N:

CAD DWG FILE: AUTOCAD

შესრულებულია: ი.ქ

ISSUE:

შემოწმებულია: ბ.მ

CHEKED:

საავტორო უფლებებით დაცულია არქიტექტურული სტუდიო
COPYRIGHT HALL ARCHITECTS: ARTSTUDIO

ნახატის სათაური
TITLE

გეგმა +10.20
ნიშნულზე

A-10□

A1

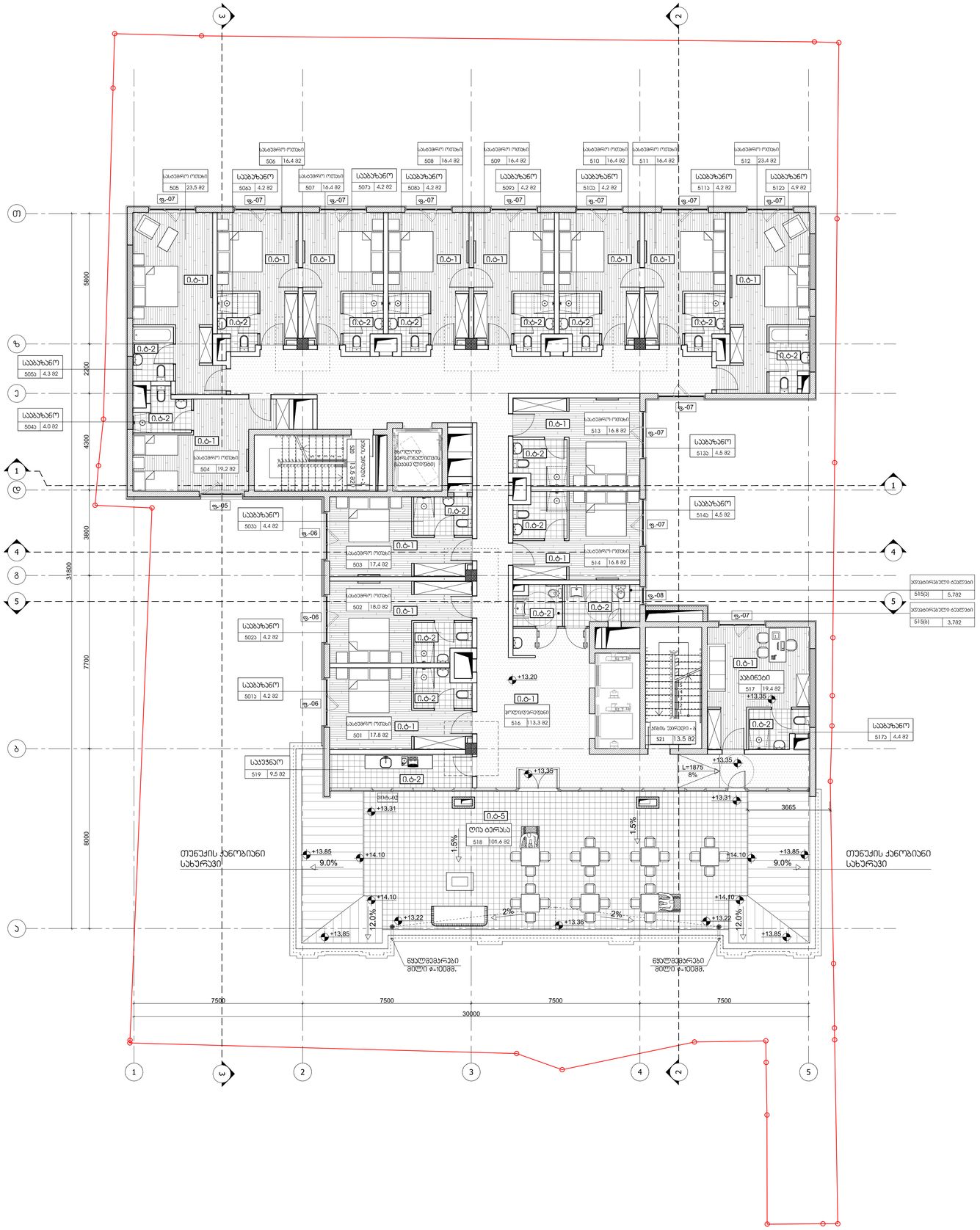

01 გეგმა+13.20 ნიშნულზე

მ. 1:100

ARTSTUDIO PROJECT

შპს არტსტუდიო პროექტი, ს/კ 405134078, იურიდიული მისამართი: ქ. თბილისი, ვაკის რაიონი, წერეთლის გამზირი, კორპუსი 2ა, ბინა 4, 0179
ტელ: (+995 32) 91 91 54
ელ-ფოსტა: info@artstudio.ge , artstudio_project@yahoo.com

Legal Address: Artstudio Project LTD, ID 405134078
Legal Address: G. Tabidze 3/5, 0105, Tbilisi, Georgia
Actual Address: Bagebi, Tskneti Highway, Z. Sakandelidze Str.#3, Metro Park settlement, Block # 4, 0179, Tbilisi, Georgia
Tel: (+995 32) 91 91 54
E-mail: info@artstudio.ge , artstudio_project@yahoo.com
www.artstudio.ge

სტრუქტურა შ.პ.ს. კომპანიები

STRUCTURE

მეპ შ.პ.ს. ბეფლუსტრონიკი

MEP

ხანძარსაწინააღმდეგო ღონისძიება ---

FIRELIFE AND SAFETY

ინტერიერის ნაწილი ---

INTERIORDESIGN

დამკვეთი შ.პ.ს. "ვისინა ბრაუე"

CLIENT

პროექტის მისამართი:
ქ. თბილისი, ვარკეთილი III მასივი N65

PROJECT ADRESS:

შენობა/ბლოკი:

სიტუაციური სქემა



N	დასახელება	თარიღი
1	განთვის 1 DATE 1	
2	განთვის 2 DATE 2	
3	განთვის 3 DATE 3	

პასპორტის: 04.05.2018

პროექტის N: 2.72.17

PROJECT N:

CAD DWG FILE: AUTOCAD

შესრულებულია: მ.ა

ISSUE:

შეამოწმა: ა.ა

CHEKED:

საავტორო უფლებები: არტსტუდიო

COPYRIGHT HALL ARCHITECTS: ARTSTUDIO

ეტაპი/სტად

TITLE

გეგმა +13.20 ნიშნულზე

A-10

A1

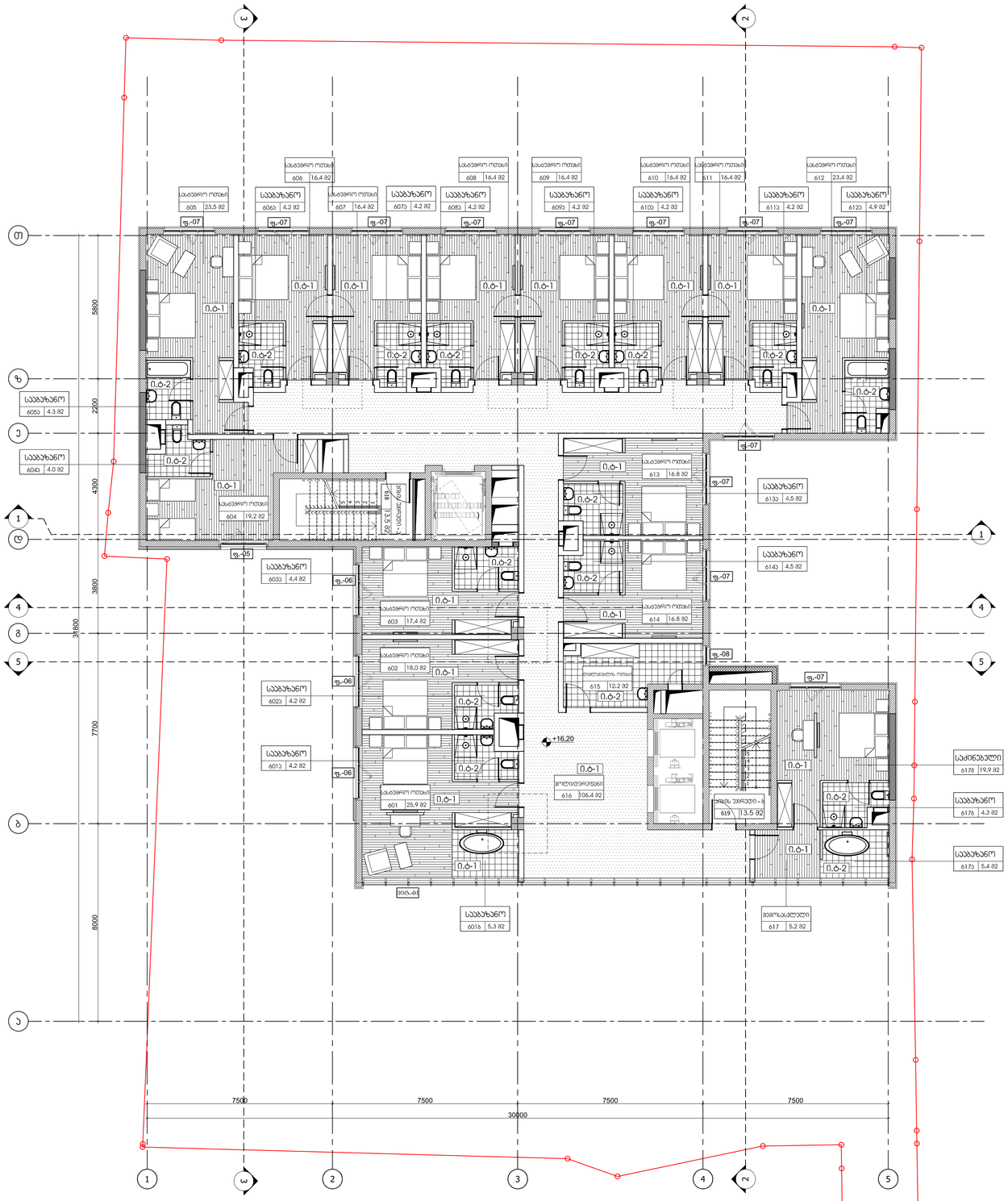

01 გეგმა+16.20 ნიშნულზე

მ. 1:100

ARTSTUDIO PROJECT

მისამართი: ს. ტაბახმელა, სანაპირო 3, მისამართი: ს. ტაბახმელა, სანაპირო 3, წ.წალინჯიხის მუნიციპ. ს. ჩაქვისკენ მიმავალ გზაზე, მიწის ნაკვ. #4, 0179
ტელ: (+995 32) 91 52 54
ელ-ფოსტა: info@artstudio.ge , artstudio_project@yahoo.com
Legal Address: G. Tabidze 3/5, 0159, Tbilisi, Georgia
Actual Address: Bagebi, Tskneti Highway, Z. Sakandelidze Str #3, Metro Park settlement, Block # 4, 0179, Tbilisi, Georgia
Tel: (+995 32) 91 52 54
E-mail: info@artstudio.ge , artstudio_project@yahoo.com
www.artstudio.ge

სტრუქტურა შ.პ.ს. კახაბერი

STRUCTURE

მეp შ.პ.ს. ბეჟანიშვილები

MEP

ხანძარსაშიშროებისტექნიკა ---

FIRELIFE AND SAFETY

ინტერიერის ნაწილი ---

INTERIORDESIGN

დამკვეთი შ.პ.ს. "ვილინა პროექტი"

CLIENT

პროექტის მისამართი:
ქ. ონი ცილკნის, უბანი ქონა №65

PROJECT ADRESS:

შენიშვნები:

სიტუაციური სქემა



N	თარიღი:	აღწერა
-	თარიღი 1 DATE 1	
1	თარიღი 2 DATE 2	
2	თარიღი 3 DATE 3	
3		

ბეჭდვის თარ.: 04.05.2018

პროექტის N: 2_72_17
PROJECT N:
CAD DWG FILE: AUTOCAD
შესრულებულია: ნ.ქ
ISSUE:
შემოწმებულია: ბ.მ
CHEKED:
საავტორო უფლებებით დაცულია: არქიტექტორთა ბიურო არტსტუდიო
COPYRIGHT HALL ARCHITECTS: ARTSTUDIO

ნახატის სათ
TITLE გეგმა +16.20 ნიშნულზე

A-10□

A1

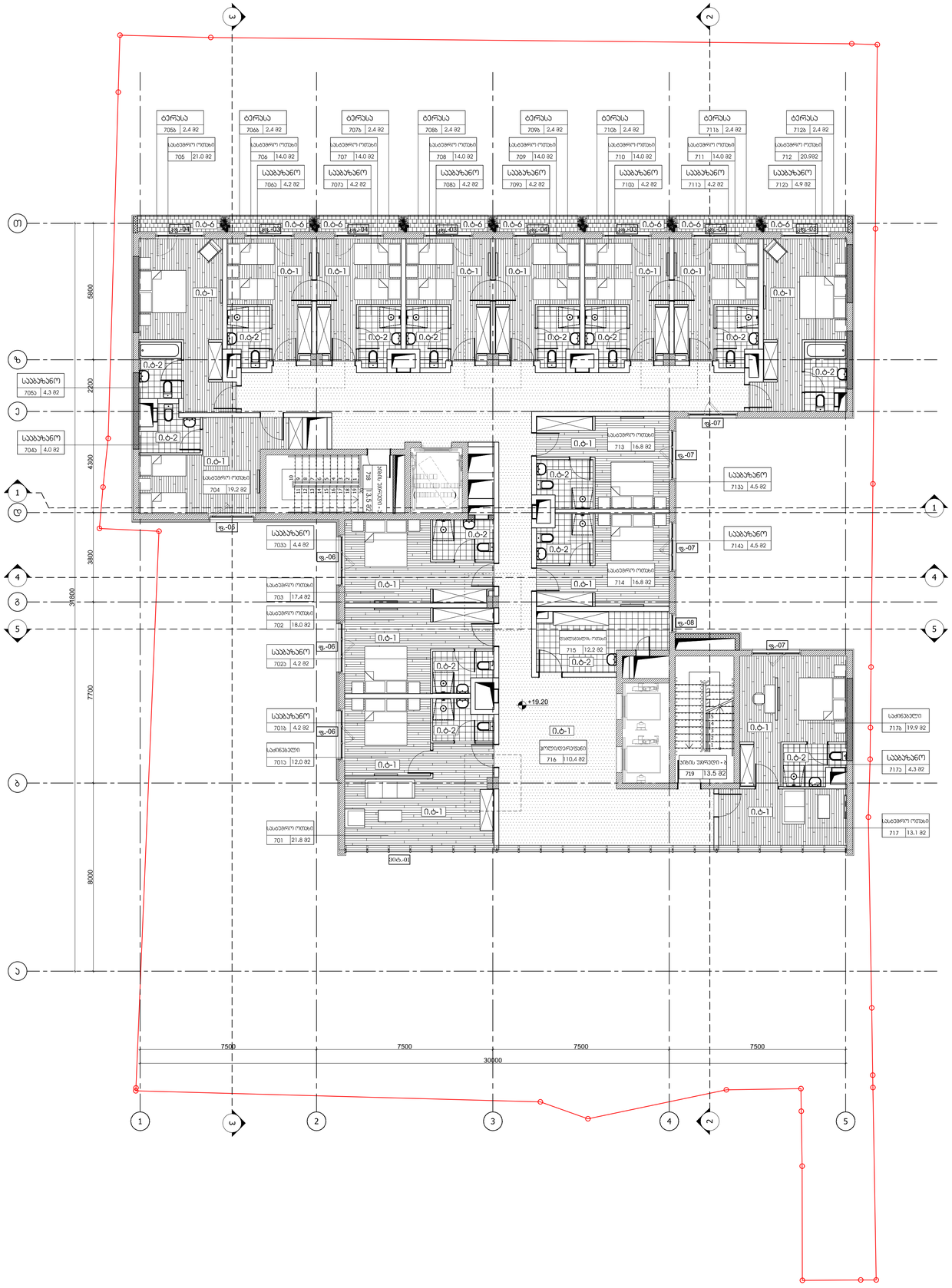

01 გეგმა+19.20 ნიშნულზე

მ. 1:100

ARTSTUDIO PROJECT

მცირეწლოვანთა მსახიობობის 2, მცირეწლოვან, სამეგობრო მემორიალურის 3, სააღმშენებლო 3, მცირეწლოვან მსახიობობის, მემორიალური პროექტი #4, 0179
(577) 19 91 52 54
(577) 19 91 51 52 54
info@artstudio.ge , artstudio_project@yahoo.com
Legal Address: G. Tabidze 3/5, 0159, Tbilisi, Georgia
Actual Address: Bagebi, Tsinteli Highway, Z. Sakandelidze Str #3, Metria Park settlement, Block # 4, 0179, Tbilisi, Georgia
Tel: (+995 32) 91 52 54
info@artstudio.ge , artstudio_project@yahoo.com
www.artstudio.ge

სტრუქტურა შ.პ.ს. კომპანიები

STRUCTURE

მეp შ.პ.ს. პროექტსტრუქტი

MEP

ხანძარსაწინააღმდეგო ---

FIRELIFE AND SAFETY

ინტერიერის ნაწილი ---

INTERIORDESIGN

დამკვეთი შ.პ.ს. "ვილინა პროექტ"

CLIENT

პროექტის მისამართი:
ქ. თბილისი, უჩანაძის ქუჩა N65

PROJECT ADRESS:

შენობები:

სიტუაციური სქემა



N	მოდიფიკაცია	ავტორი
-	მოდიფიკაცია 1 DATE 1	
1	მოდიფიკაცია 2 DATE 2	
2	მოდიფიკაცია 3 DATE 3	
3		

ნახატის თარიღი: 04.05.2018

ალბომის N: 2,72,17

PROJECT N:

CAD DWG FILE: AUTOCAD

შესრულებულია: ნ.ქ

ISSUE:

შემოწმებულია: ა.მ

CHEKED:

საავტორო უფლებებით დაცულია: არტსტუდიო

COPYRIGHT HALL ARCHITECTS: ARTSTUDIO

ნახატის სათაური

TITLE გეგმა +19.20 ნიშნულზე

A-10□

A1

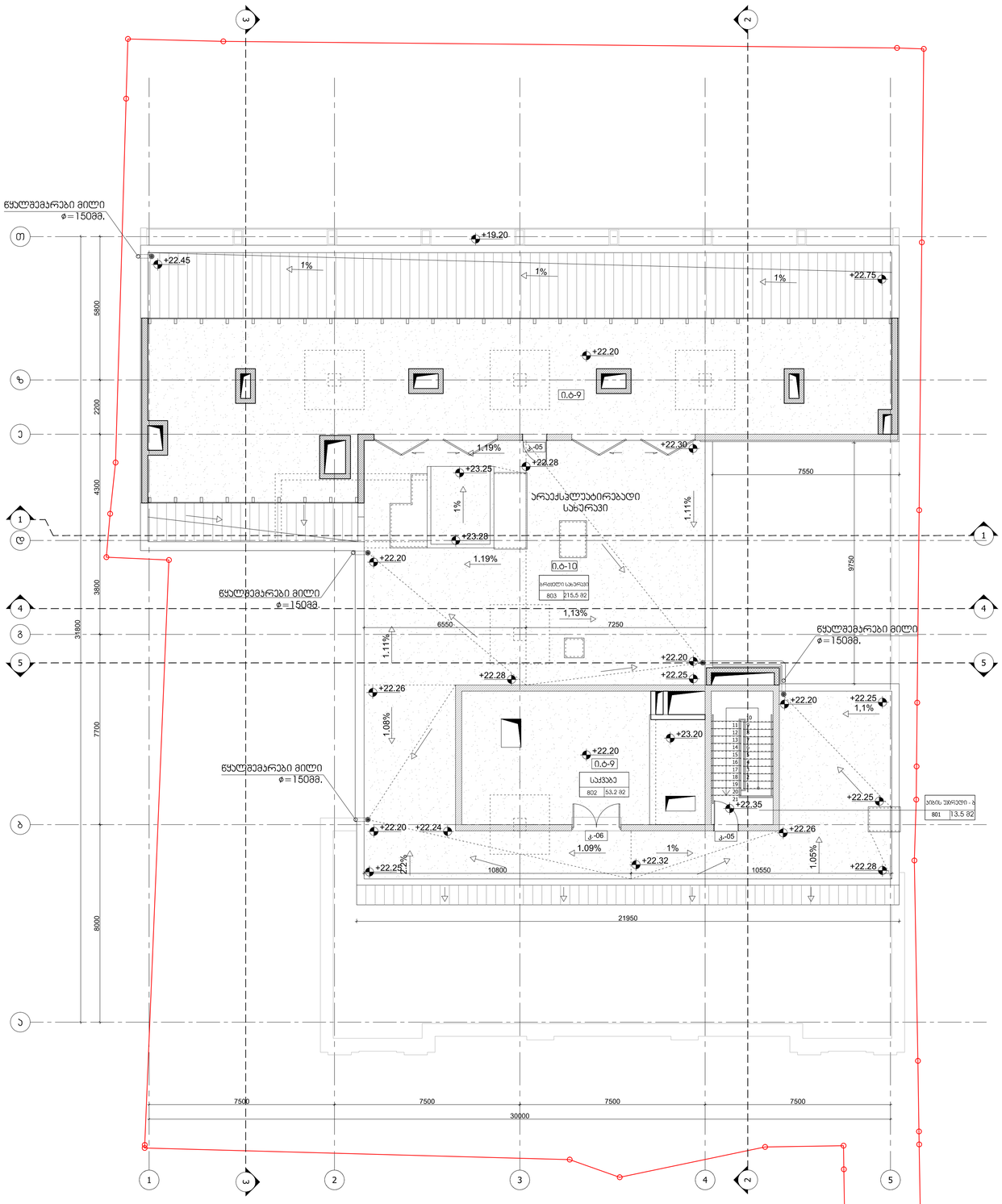

01 სახურავის გეგმა+22.20 ნიშნულზე

მ. 1:100

ARTSTUDIO
PROJECT

ფაქტიური მისამართი: ქ. თბილისი, გალაქტიონ ტაბიძის ქუჩა, მისამართი N 5, საკადასტრო კოდი: 01.09.03.009, მიწის ნაკვეთის ფართობი 0.0179 ჰა
ტელ: (+995 32) 91 91 54
ელ-ფოსტა: info@artstudio.ge , artstudio_project@yahoo.com
www.artstudio.ge
Legal Address: G. Tabidze 3/5, 0105, Tbilisi, Georgia
Actual Address: Bagebi, Tbilisi Highway, Z. Sakandelidze Str.#3, Metro Park settlement, Block # 4, 0179, Tbilisi, Georgia
Tel: (+995 32) 91 91 54
E-mail: info@artstudio.ge , artstudio_project@yahoo.com
www.artstudio.ge

სტრუქტურა შ.პ.ს. კომპანიები

STRUCTURE

მეპ შ.პ.ს. პროექტანტები

MEP

ხანძარსაწინააღმდეგო ზომები ---

FIRELIFE AND SAFETY

ინტერიერის ნაწილი ---

INTERIORDESIGN

დამკვეთი შ.პ.ს. "ვიპინა ბრენდ"

CLIENT

პროექტის მისამართი:
ქ. თბილისი, ვარკეთილი ქუჩა N65

PROJECT ADRESS:

შენიშვნები:

სიტუაციური სქემა

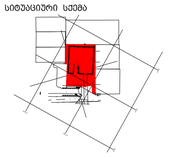

N	თარიღი	პროექტი
1	თარიღი 1 DATE 1	
2	თარიღი 2 DATE 2	
3	თარიღი 3 DATE 3	

გამოშვების 04.05.2018

პროექტის N: 2.72.17
PROJECT N:
CAD DWG FILE: AUTOCAD
ფაზა: ტენდერი
ISSUE: 01.ტ
შემსრულებელი
CHEKED: ბ.მ
საავტორო უფლებები პროექტის
COPYRIGHT HALL ARCHITECTS: ARTSTUDIO

ნახატის
TITLE სახურავის გეგმა
+22.20 ნიშნულზე

A-109

A1

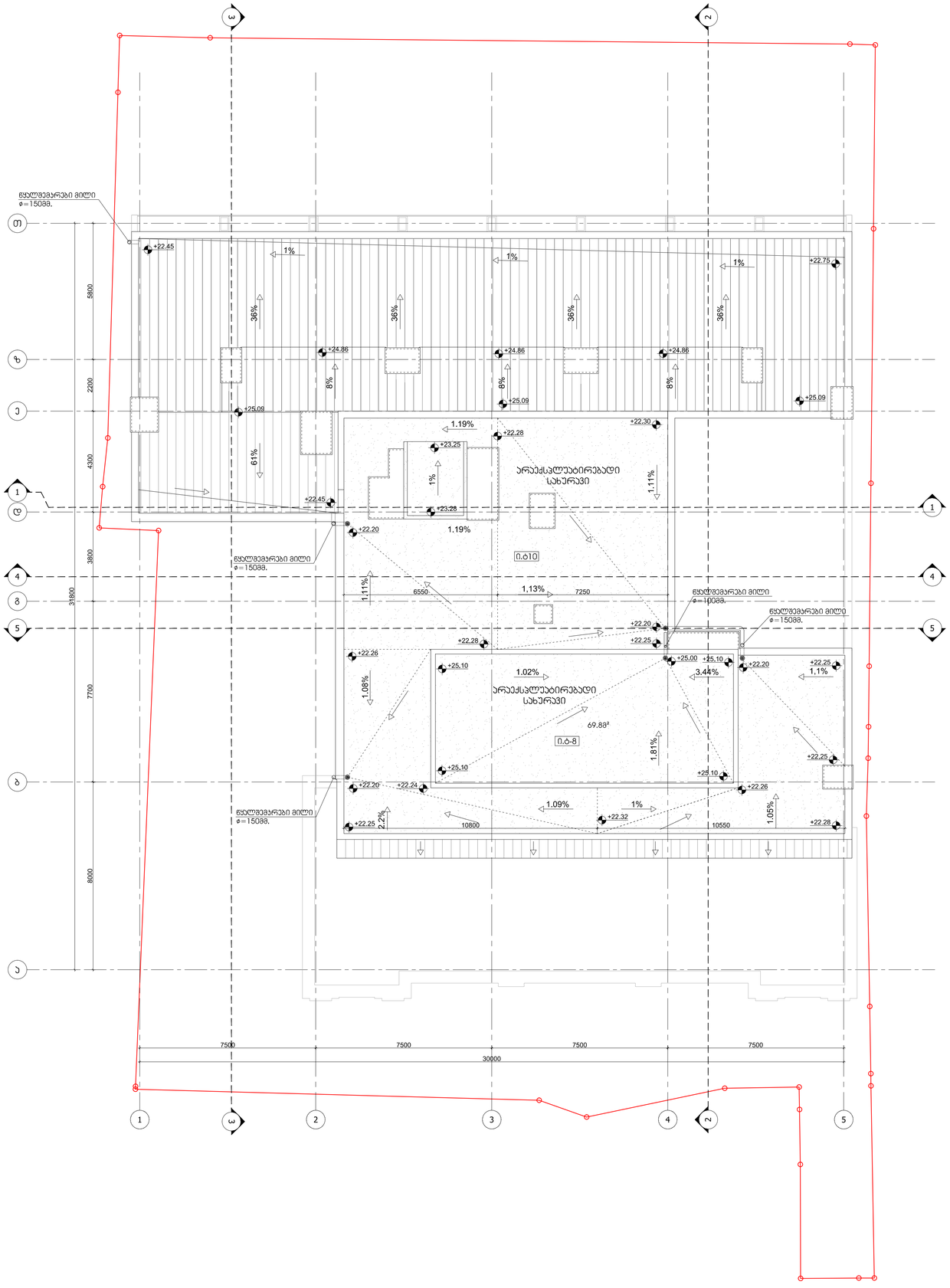

01 სახერხის გეგმა+24.90 ნიშნულზე

მ. 1:100

ARTSTUDIO
PROJECT

შპს არტსტუდიო პროექტი, ს.კ.205177853, ფილიალი: 405853444, ს. საგურამოს ტერიტორია, ქ. 3, მიწ.ნაკ. 05კბ.2.009.015, 05კბ.2.009.016, 05კბ.2.009.017, 05კბ.2.009.018, 05კბ.2.009.019, 05კბ.2.009.020, ტერიტორიული ერთეული 4, 0179

ტელ: (+995 32) 91 91 54

ელ-ფოსტა: info@artstudio.ge , artstudio_project@yahoo.com

იურიდიული მისამართი:

Legal Address: G. Tabidze 3/5, 0105, Tbilisi, Georgia

Actual Address: Bagebi, Tbilisi Highway, Z. Sakandelidze Str.#3, Metro Park settlement, Block # 4, 0179, Tbilisi, Georgia

Tel: (+995 32) 91 91 54

E-mail: info@artstudio.ge , artstudio_project@yahoo.com

www.artstudio.ge

სტრუქტურა შ.პ.ს. კომპანიები

STRUCTURE

მეპ შ.პ.ს. ბიფლექსტონი

MEP

ხანძარსაწინააღმდეგო ღონისძიება ---

FIRELIFE AND SAFETY

ინტერიერის ნაწილი ---

INTERIORDESIGN

დამკვეთი შ.პ.ს. "ვისპან ბრეჯე"

CLIENT

პროექტის მისამართი:
ქ. თბილისი, ვარკეთილი ქუჩა №65

PROJECT ADRESS:

შენიშვნები:

სიტუაციური სქემა

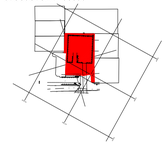

N	დასახელება	თარიღი
1	პირველი შესწორება DATE 1	
2	მეორე შესწორება DATE 2	
3	მეორე შესწორება DATE 3	

პასპორტის: 04.05.2018

პროექტის N: 2.72.17

PROJECT N:

CAD DWG FILE: AUTOCAD

შესრულებულია: ნ.ს

ISSUE:

შეამოწმა: ა.ე

CHEKED:

საავტორო უფლებები: არტსტუდიო

COPYRIGHT HALL ARCHITECTS: ARTSTUDIO

ეტაპი/სტადია:

TITLE: სახერხის გეგმა +25.05 ნიშნულზე

A-109

A1

შენობა-ნაგებობის უსაფრთხოების წესებთან შესაბამისობის ანალიზი

გამოყენებული წესები – **„შენობა-ნაგებობის უსაფრთხოების წესები“**

ჩამოთვალეთ შენობის დაკავებულებები და აღწერეთ თითოეული გამოყენება
თავშეყრის ჯგუფის ქვეჯგუფი **თვ-1** (შეხვედრების ოთახი და დამხმარე სათავსი 0.00 ნიშნულზე)
თავშეყრის ჯგუფის ქვეჯგუფი **თვ-2** (პერსონალის სასადილო ოთახი, რესტორანი, სამზარეულო, მიმღები, ბარი, ლობი და ღია კაფე/ტერასა დამხმარე საკუჭნაოთი -3,75; 0,00 და +13,20 ნიშნულებზე)
თავშეყრის ჯგუფის ქვეჯგუფი **თვ -3** (საცურაო აუზი, სავარჯიშო დარბაზი, მასაჟის ოთახები, საუნა, -3,75 ნიშნულზე)
საქმიანი ჯგუფი **სქ** (სამრეცხაო, საოფისე ოთახები, პერსონალის გასახდელი ოთახები, საინჟინრო და დამხმარე სათავსები -3,75; და 13,20 ნიშნულებზე)
საცხოვრებელი ჯგუფის ქვეჯგუფი **სც-1** (სასტუმროს ნომრები +4,20; +7,20; 10,20; 13,20; 16,20 და 19,20 ნიშნულებზე)
დამხმარე და სხვადასხვა დანიშნულების ჯგუფი **დს** (მექანიკური და საინჟინრო მოწყობილობების ოთახები -3,75 და +22,20 ნიშნულებზე)

კონსტრუქციის ტიპი:	
განსაზღვრეთ კონსტრუქციის არსებული შენობისთვის: მაგალითი: II-A, II-B, V-A, V-B	
განსაზღვრეთ კონსტრუქციის ტიპი ახალი შენობისთვის: მაგალითი: II-A, II-B, V-A, V-B	**I-B**
შერეული კონსტრუქციის შემთხვევაში მიუთითეთ ტიპები, რომელიც გამოყენებული იქნება, განსაზღვრეთ ტიპები და მათი მდებარეობა:	

სიმაღლის შეზღუდვები ცხრილი 503 -ის მიხედვით		
დაკავებულობები	**დასაშვები სართულიანობა**	**შემოთავაზებული სართულიანობა**
თავშეყრის ჯგუფის ქვეჯგუფი **თვ-1**	**5**	**1**
თავშეყრის ჯგუფის ქვეჯგუფი **თვ-2**	**11**	**2**
თავშეყრის ჯგუფის ქვეჯგუფი **თვ -3**	**11**	**2**
საქმიანი ჯგუფი **სქ**	**11**	**3**
საცხოვრებელი ჯგუფის ქვეჯგუფი **სც-1**	**11**	**6**
დამხმარე და სხვადასხვა დანიშნულების ჯგუფი **დს**	**5**	**2**
	დასაშვები სიმაღლე	**შემოთავაზებული სიმაღლე**
შენობის სიმაღლე =	**48,8 მ.**	**23.87 მ.** **(მიწის დონის ნიშნული =400,90)**
მიწის დონის ზემოთ სართულ(ებ)ის რაოდენობა =	**7 სართული**	

ფართობის შეზღუდვები ცხრილი 503 -ის მიხედვით		
დაკავებულობები	**დასაშვები ფართობი (სართულზე)**	**შემოთავაზებული ფართობი (სართულზე)**
თავშეყრის ჯგუფის ქვეჯგუფი **თვ-1**	**შეუზღუდავი**	**71 კვ.მ**
თავშეყრის ჯგუფის ქვეჯგუფი **თვ-2**	**შეუზღუდავი**	**953.1 კვ.მ**
თავშეყრის ჯგუფის ქვეჯგუფი **თვ -3**	**შეუზღუდავი**	**294.6 კვ.მ**
საქმიანი ჯგუფი **სქ**	**შეუზღუდავი**	**179.9 კვ.მ**
საცხოვრებელი ჯგუფის ქვეჯგუფი **სც-1**	**შეუზღუდავი**	**2541,8 კვ.მ**
დამხმარე და სხვადასხვა დანიშნულების ჯგუფი **დს**	**3300 კვ.მ**	**141,2 კვ.მ**
შემოთავაზებული ფართობების ჯამი =	**4181,6 კვ.მ**	
სართულების რაოდენობა =	**8**	
შენობის საერთო ფართობი =	**6100.5 კვ.მ**	

გარე კედლის ცეცხლმედეგობისა და ღიობისადმი მოთხოვნები ცხრილების 602-ის და 705.8 -ის მიხედვით									
გარე კედელი	**ხანძარსაწინააღმდეგო მანძილი** (მეტრი)	**ცეცხლმედეგობის ხარისხი** (საათი)		**კედლის ღიობების ფართობი** (კედლის %)					
		მოთხოვნილი	**გათვალისწინებული**	**დასაშვები**			**გათვალისწინებული**		
				დაცული	**დაუცველი საშხეფებით**	**დაუცველი**	**დაცული**	**დაუცველი საშხეფებით**	**დაუცველი**
1-5 ღერძებში	19,15 – 39,3	0	მინ. 1	შეუზღუდავი	შეუზღუდავი	შეუზღუდავი	-	47,6%	-
5-1 ღერძებში	7,28 – 8,83	1	მინ. 1	შეუზღუდავი	შეუზღუდავი	70%-შეუზღუდავი	-	41,4%	-
თ-დ ღერძებში	0,75 – 1,34	1	მინ. 1	დაუშვებელი - 15%	დაუშვებელი - 15%	დაუშვებელი	-	-	-
დ-ა ღერძებში	6,72-7,54	1	მინ. 1	შეუზღუდავი	შეუზღუდავი	45%-შეუზღუდავი	-	25,7%	-
ე-თ ღერძებში	0,84 – 0,91	1	მინ. 1	დაუშვებელი	დაუშვებელი	დაუშვებელი	-	-	-
გ-ე ღერძებში	8,30-8,39	1	მინ. 1	შეუზღუდავი	შეუზღუდავი	70%-შეუზღუდავი	-	37,2%	-
გ-ა ღერძებში	0,62-0,76	1	მინ. 1	დაუშვებელი	დაუშვებელი	დაუშვებელი	-	-	-
4-5 ღერძებში	4,9	1	მინ. 1	75%	75%	25%	-	19,1%	-

5-4 ღერძებში	4,9	1	მინ. 1	75%	75%	25%	-	20,3%	-

ხანძრისაგან დაცვის სისტემებისადმი მოთხოვნები							
დაკავებულობები/ სივრცეები/გასასვლელი საშუალებები	**ავტოსაშხეფი სისტემა**	**ალტერნატიული ავტომატური ცეცხლსაქრობი სისტემები**	**სახანძრო განგაშისა, კვამლაღმოჩენი და ცეცხლაღმოჩენი სისტემები**	**სახანძრო მილდგარების სისტემები**	**კვამლის საკონტროლო სისტემები**	**ხელის ცეცხლმაქრები**	**საავარიო განგაშის სისტემები**
თავშეყრის ჯგუფის ქვეჯგუფი **თვ-1**	**კი**		**კი**	**კი**		**კი**	
თავშეყრის ჯგუფის ქვეჯგუფი **თვ-2**	**კი**	-	**კი**	**კი**	-	**კი**	-
თავშეყრის ჯგუფის ქვეჯგუფი **თვ -3**	**კი**	-	**კი**	**კი**	-	**კი**	-
საქმიანი ჯგუფი **სქ**	**კი**	-	**კი**	**კი**	-	**კი**	-
საცხოვრებელი ჯგუფის ქვეჯგუფი **სც-1**	**კი**	-	**კი**	**კი**	-	-	-
დამხმარე და სხვადასხვა დანიშნულების ჯგუფი **დს**	**კი**	-	**კი**	**კი**	-	**კი**	-
კიბის უჯრედი		-	-	**კი**	**კი** (ჰაერის დაწნევის სისტემა)	-	-
ლიფტები		-	-	-	**კი** (ჰაერის დაწნევის სისტემა)	-	-
დერეფანი	**კი**	-	**კი**	**კი**	**კი** (მექანიკური განიავების სისტემა)	-	-
სახანძრო-სამაშველო სამსახურის მიერ გამოსაყენებელი მისაერთებლები				**კი**			
სახანძრო ტუმბოები და წყლის რეზერვუარი (-3,75 ნიშნულზე განთავსებულ სართულზე)				**კი**			

განიავებისადმი მოთხოვნები		
დაკავებულობები/სივრცეები/გასასვლელი საშუალებები	**ბუნებრივი განიავება**	**ხელოვნური განიავება**
თავშეყრის ჯგუფის ქვეჯგუფი **თვ-1**	**კი**	
თავშეყრის ჯგუფის ქვეჯგუფი **თვ-2**	**კი**	**კი**
თავშეყრის ჯგუფის ქვეჯგუფი **თვ -3**	**-**	**კი**
საქმიანი ჯგუფი **სქ**	**კი**	**კი**
საცხოვრებელი ჯგუფის ქვეჯგუფი **სც-1**	**კი**	
დამხმარე და სხვადასხვა დანიშნულების ჯგუფი **დს**	**-**	**კი**
კიბის უჯრედი	**-**	**კი**
ლიფტები	**-**	**კი**
დერეფანი	**-**	**კი**

თითოეული სართულიდან გასასვლელი საშუალება									
სართულები	**დაკავებულობა და დაკავებულობის დატვირთვის ჯამური მაჩვენებელი**	**მოთხოვნილი გასასვლელების/გასასვლელთან მისადგომის რაოდენობა**	**გათვალისწინებული გასასვლელების/გასასვლელთან მისადგომის რაოდენობა და ტიპი**	**გასასვლელი საშუალებების სიგანე**(მეტრი)					
				გზა-კიბეები		**დერაფანი,**		**გასასვლელის გზა-კარი**	
				მოთხოვნილი	**გათვალისწინებული**	**მოთხოვნილი**	**გათვალისწინებული**	**მოთხოვნილი**	**გათვალისწინებული**
მიწის დონის ქვედა სართული	**თვ-2, თვ-3, სქ, დს (დ.დ - 122)**	**2**	**2** (გასასვლელის გზა-კიბე)	**1,1** (თითო)	**1,15** (თითო)	**1,2**	**მინ. 1,4**	**0,82** (თითო)	**0,85** (თითო)
პირველი სართული	**თვ-1, თვ-2, (დ.დ - 557)**	**2**	**4** (გასასვლელის გზა-კარი)	-	-	**1,2**	**მინ. 1,4**	**0,82** (თითო)	**0,85** (თითო)
მე-2 - მე-4 სართულები	**სც-1 (დ.დ - 25-თითო სართულზე)**	**2**	**2** (გასასვლელის გზა-კიბე)	**1,1** (თითო)	**1,15** (თითო)	**1,2**	**მინ. 1,4**	**0,82** (თითო)	**0,85** (თითო)
მე-5 სართული	**სც-1. თვ-2, სქ (დ.დ - 136)**	**2**	**2** (გასასვლელის	**1,1** (თითო)	**1,15** (თითო)	**1,2**	**მინ. 1,4**	**0,82** (თითო)	**0,85** (თითო)

			გზა-კიბე)						
მე-6 - მე-7 სართულე ბი	სც-1 (დ.დ - 19- თითო სართულზე)	**2**	**2** (გასასვლელის გზა-კიბე)	**1,1** (თითო)	**1,15** (თითო)	**1,2**	მინ. 1,4	**0,82** (თითო)	**0,85** (თითო)

წყალსადენი სისტემის ფიქსირებული მოწყობილობების რაოდენობა ცხრილი 1602.1-ის მიხედვით													
სართულები	დაკავებულობა და დაკავებულობის დატვირთვის ჯამური მაჩვენებელი	ფიქსირებული მოწყობილობები(ცალი)											
		უნიტაზი		ტუალეტის ხელსაბანები		აბაზანა/შხაპი		სასმელი წყლის ფანტანი		სამომსახურეო ნიჟარა		სამზარეულოს ნიჟარა	
		მოთხოვნილი	გათვალისწინებული	მოთხოვნილი	გათვალისწინებული	მოთხოვნილი	გათვალისწინებული	მოთხოვნილი	გათვალისწინებული	მოთხოვნილი	გათვალისწინებული	მოთხოვნილი	გათვალისწინებული
მიწის დონის ქვედა სართული	**თვ-2, თვ-3, სქ, დს (დ.დ - 122)**	**4**	**4**	**3**	**4**	**-**	**10**	**3**	**3**	**2**	**2**	**-**	**-**
პირველი სართული	**თვ-1, თვ-2, სქ (დ.დ - 557)**	**7**	**10**	**7**	**9**	**-**	**-**	**3**	**3**	**2**	**2**	**-**	**-**
მე-2 - მე-4 სართულები	**სც-1 (დ.დ - 25- თითო სართულზე)**	**1** (თითო ნომერში)	**1** (თითო ნომერში)	**1** (თითო ნომერში)	**1** (თითო ნომერში)	**1** (თითო ნომერში)	**1** (თითო ნომერში)	**-**	**-**	**1**	**1**	**-**	**-**
მე-5 სართული	**სც-1. თვ-2, სქ (დ.დ - 136)**	**3+1**(თითო ნომერში)	**3+1**(თითო ნომერში)	**3+1** (თითო ნომერში)	**3+1**(თითო ნომერში)	**1** (თითო ნომერში)	**1** (თითო ნომერში)	**1**	**1**	**1**	**1**	**-**	**1**
მე-6 - მე-7 სართულებ ი	**სც-1 (დ.დ - 19- თითო სართულზე)**	**1** (თითო ნომერში)	**1** (თითო ნომერში)	**1** (თითო ნომერში)	**1** (თითო ნომერში)	**1** (თითო ნომერში)	**1** (თითო ნომერში)	**-**	**-**	**1**	**1**	**-**	**-**

- მიწის ნაკვეთის საკადასტრო საზღვარი
- 1 — ჭრილის ხაზი
- 1 — ღერძის ხაზი
- +0.00 — იატაკის მოპირკეთების ნიშნული
- სახანძრო მილდგარების სისტემა
- სახანძრო მილდგარის მიწვდომის მანძილი 30 მ
- წყლის დასალევი შადრევანი

ოთახის/სივრცის აღნიშვნა

- ოთახის დასახელება
- მ2 — ოთახის/სივრცის ფართობი
- ოთახის/სივრცის ნომერი

დაკავებულობა

- დაკავებულობის ჯგუფი (ქვეჯგუფი)
- დ.დ. — დაკავებულობის დატვირთვა

- ღიობი ფილაში
- გაძლიერებული ბეტონი
- ბლოკის კედელი
- თაბაშირ-მუყაოს კედელი

- ხელის ცეცხლმაქრი
- სახანძრო განგაშის სისტემა

კარის აღნიშვნა

- 2200 — კარის თავისუფალი სიმაღლე
- 109 — ოთახის ნომერი
- - — ხანძარმედეგობა (წთ)
- 850 — კარის თავისუფალი სიგანე

- შახტის ლუქის ხანძარმედეგობა (ორსაათიანი)
- გასასვლელი
- ავტოსაშხეფი
- ხმოვანი განგაში
- კვამლის საკონტროლო სისტემა
- შენობიდან გამოსასვლელი
- მისაწვდომი სვლაგეზი
- სახანძრო მისაერთებელი
- კედლის ცეცხლმედეგობა (ნახევარსაათიანი)
- კედლის ცეცხლმედეგობა (ერთსაათიანი)
- კედლის ცეცხლმედეგობა (ორსაათიანი)
- დამხმარე და სხვადასხვა დანიშნულების დაკავებულობა
- საქმიანი დაკავებულობა
- საცხოვრებელი დაკავებულობა
- თავშეყრის დაკავებულობა

ARTSTUDIO PROJECT
ფაქტიური მისამართი: ქ. თბილისი, ბაგების მიმდებარედ, ზ. საკანდელიძის ქ. 3, წყნეთის გზატკეცილი, მეტრა პარკის კორპუსი #4, 0179
ტელ: (+995 32) 91 52 54
ელ-ფოსტა: info@artstudio.ge , artstudio_project@yahoo.com
www.artstudio.ge
Legal Address: G. Tabidze 3/5, 0105, Tbilisi, Georgia
Actual Address: Bagebi, Tskneti Hightway, Z. Sakandelidze Str.#3, Metra Park settlement, Block # 4, 0179, Tbilisi, Georgia
Tel: (+995 32) 91 52 54
E-mail: info@artstudio.ge , artstudio_project@yahoo.com
www.artstudio.ge

სტრუქტურა შ.პ.ს. კუბიკონი
STRUCTURE

მეფ შ.პ.ს. გოლფსტრიმი
MEP

ხანძარუსაფრთხოება ---
FIRELIFE AND SAFETY

ინტერიერის ნაწილი ---
INTERIORDESIGN

დამკვეთი შ.პ.ს. "ვიკინგ გრუპი"
CLIENT

პროექტის მისამართი:
ქ. თბილისი, უზნაძის ქუჩა №65
PROJECT ADRESS:

შენიშვნები:

სიტუაციური სქემა

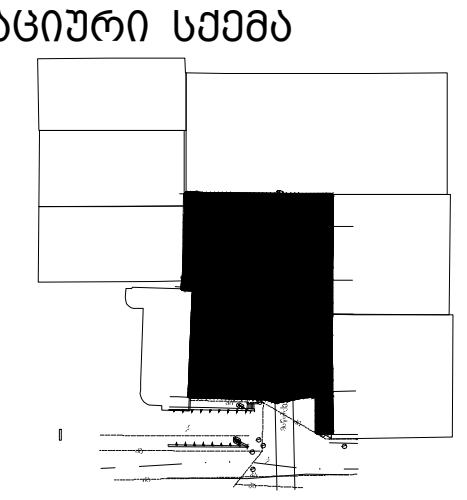

N	თარიღი:	აღწერა
1	თარიღი 1 DATE 1	
2	თარიღი 2 DATE 2	
3	თარიღი 3 DATE 3	

გამოცემა: 19.03.2018

პროექტის N: 2,72,17
PROJECT N:
CAD DWG FILE: AUTOCAD
შეასრულა: თ.ს
ISSUE:
შეამოწმა: გ.მ
CHEKED:

საავტორო უფლებები: არტსტუდიო
COPYRIGHT HALL ARCHITECTS: ARTSTUDIO

სათაური
TITLE
პირობითი აღნიშვნები

A-002

A3

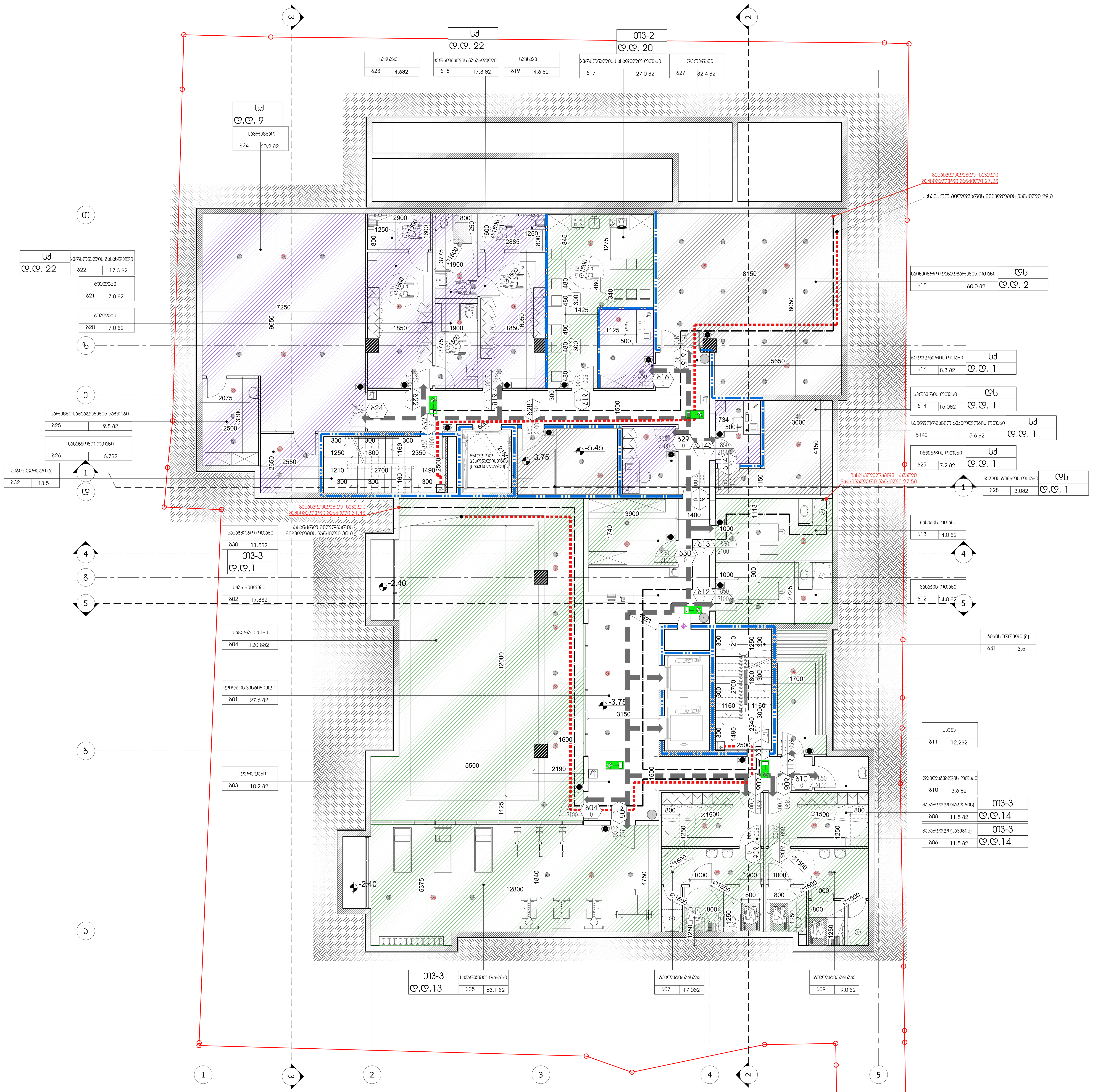

ARTSTUDIO PROJECT

ფაქტიური მისამართი: ქ. თბილისი, ბაგების მიმდებარედ, ზ. საკანდელიძის ქ. 3, წყნეთის გზატკეცილი, მეტრა პარკის კორპუსი #4, 0179
ტელ: (+995 32) 91 52 54
ელ-ფოსტა: info@artstudio.ge , artstudio_project@yahoo.com
www.artstudio.ge
Legal Address: G. Tabidze 3/5, 0105, Tbilisi, Georgia
Actual Address: Bagebi, Tskneti Hightway, Z. Sakandelidze Str.#3, Metra Park settlement, Block # 4, 0179, Tbilisi, Georgia
Tel: (+995 32) 91 52 54
E-mail: info@artstudio.ge , artstudio_project@yahoo.com
www.artstudio.ge

სტრუქტურა შ.პ.ს. კუბიკონი

STRUCTURE

მეწ შ.პ.ს. გოლფსტრიმი

MEP

ხანძარუსაფრთხოება ---

FIRELIFE AND SAFETY

ინტერიერის ნაწილი ---

INTERIORDESIGN

დამკვეთი შ.პ.ს. "ვიკინგ გრუპი"
CLIENT

პროექტის მისამართი:
ქ. თბილისი, უზნაძის ქუჩა №65

PROJECT ADRESS:

შენიშვნები:

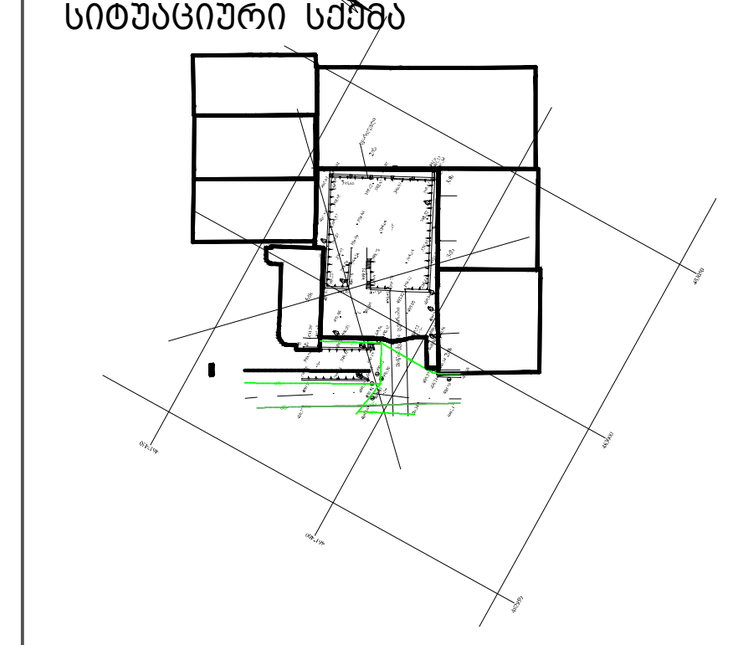

N	თარიღი:	აღწერა
1	თარიღი 1 DATE 1	
2	თარიღი 2 DATE 2	
3	თარიღი 3 DATE 3	

გამოცემა: 19.03.2018

პროექტის N: 2,72,17
PROJECT N:

CAD DWG FILE: AUTOCAD

შეასრულა: თ.ს
ISSUE:

შეამოწმა: გ.მ
CHEKED:

საავტორო უფლებები: არტსტუდიო
COPYRIGHT HALL ARCHITECTS: ARTSTUDIO

სათაური
TITLE
გეგმა -3.75 ნიშნულზე

A-100

A1

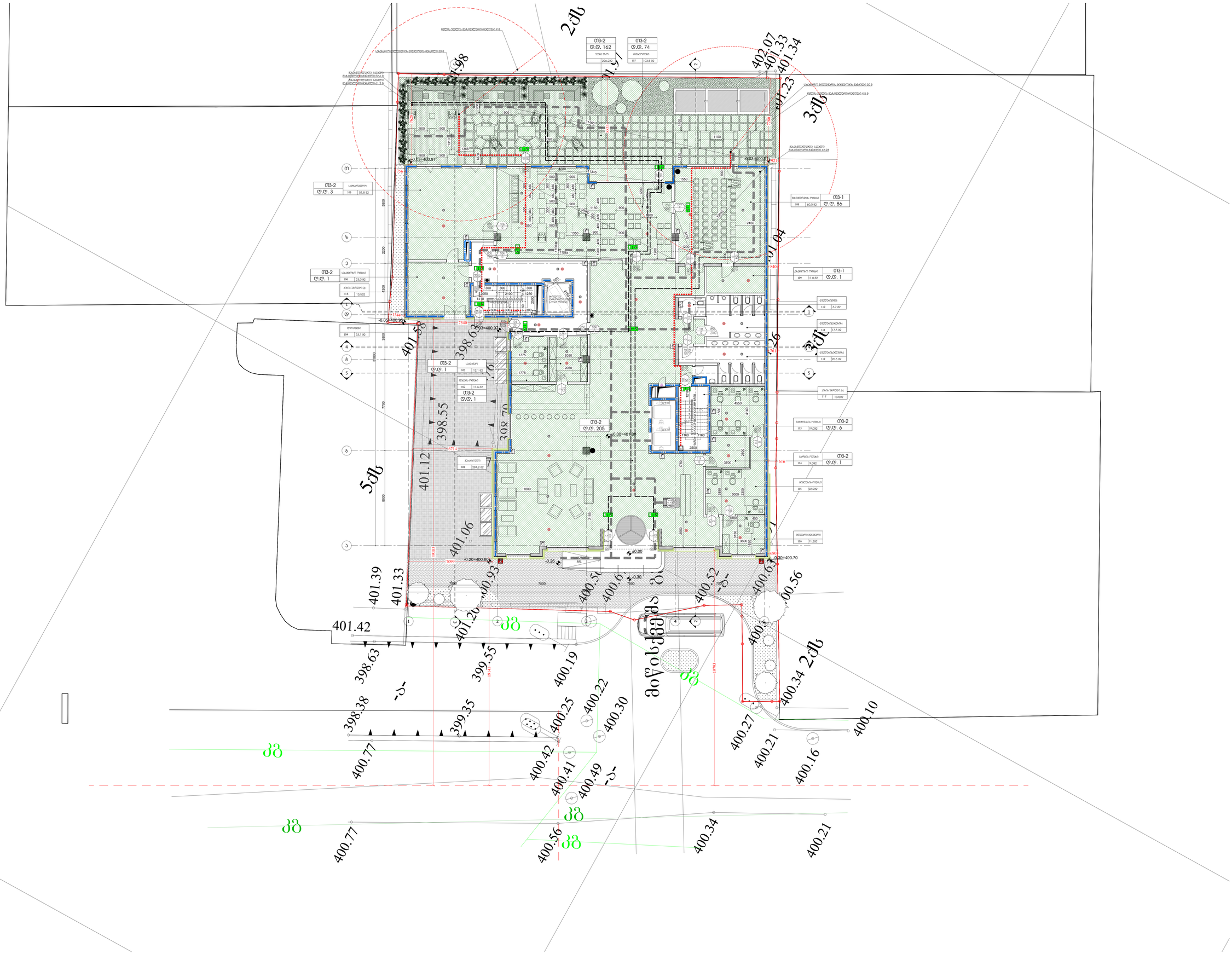

არტიფაქტ პროექტი
შპს არტიფაქტ პროექტი, ს/კ 405511249, მისამართი: თბილისი, ვაკე-საბურთალოს რაიონი, ალ. ყიფიანის ქ. №4, ბ/ნ 1
ტელ: (+995 32) 2 22 70 70
ელ-ფოსტა: info@artifact.ge ; artifact_project@yahoo.com
Artifact Project
Legal Address: 12, Tsereteli Ave. 0119, Tbilisi, Georgia
Artifact Project LLC, ID 405511249, Registered Address: 1, Ali. Kipiani Park settlement, Block # 4, 0179, Tbilisi, Georgia
Tel: (+995 32) 2 22 70 70
E-mail: info@artifact.ge ; artifact_project@yahoo.com
www.artifact.ge

სამშენებლო ნაწილი

STRUCTURE

სით თბილ. მარშრუტიზატორი

MEP

ხანძარსაწინააღმდეგო სისტემა

FIRELIFE AND SAFETY

ინტერიერის დიზაინი

INTERIORDESIGN

დამკვეთი შპს. "შპს.ჯნს მოქმედ"

CLIENT

პროექტის მისამართი:
ქ. თბილისი, ვარკეთილი, კრწანისის ნაკ.

PROJECT ADRESS:

საკადასტრო კოდი:
80608036060:



N	თარიღი/DATE	ავტორი/by
1	DATE 1	
2	DATE 2	
3	DATE 3	
4	DATE 4	

პროექტის N: 2/22.17
PROJECT N:
პროგრამის ტიპი: AUTOCAD
SOFTWARE TYPE:
ფაზა: PHASE
გამოშვება: ISSUE
შემოწმებულია: CHECKED:
საავტორო უფლებები დაცულია კანონით. COPYRIGHT HALL ARCHITECTS. ARTIFACT.PRO

ნახაზის დასახელება:
TITLE
გენერალური გეგმა
GENERAL PLAN

A-101

A0

ARTSTUDIO PROJECT
შპს "არტსტუდიო პროექტი"
საქართველო, თბილისი, ქ. ვაჟა-ფშაველას გამზირი N. 9, საკადასტრო კოდი: 01.09.07.004.
ფაქტიური მისამართი: ქ. თბილისი, ნაძალადევის რაიონი, ბაგრატიონის ქუჩა N 43, ბიზნეს პარკი ნაძალადევი, კორპუსი 4, ოფისი 5078
ტელ: (+995 32) 91 52 54
ელ-ფოსტა: info@artstudio.ge , artstudio_project@yahoo.com
ვებ-გვერდი: www.artstudio.ge

სტრუქტურა შ.პ.ს. კომპანიები

STRUCTURE

მეპ შ.პ.ს. პროექტანტები

MEP

ხანძარსაწინააღმდეგო ---

FIRELIFE AND SAFETY

ინტერიერის ნაწილი ---

INTERIORDESIGN

დამკვეთი შ.პ.ს. "ვილინა პლაუი"

CLIENT

პროექტის მისამართი:
ქ. თბილისი, ვარაზის ხევი N65

PROJECT ADRESS:

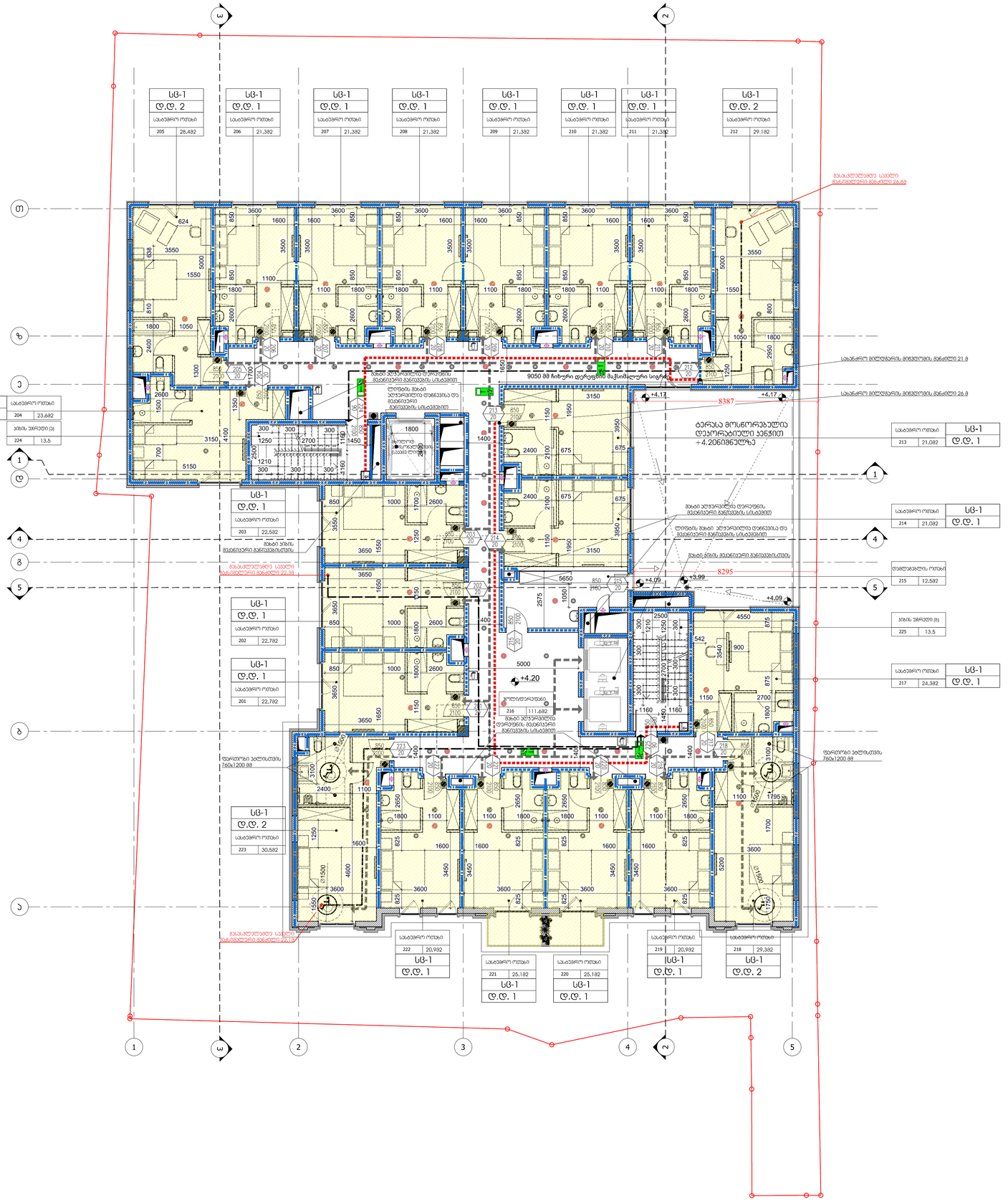

სიტუაციური სქემა

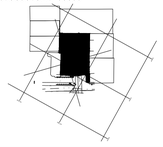

N	ცვლილების	ავტორი
1	ცვლილება 1 DATE 1	
2	ცვლილება 2 DATE 2	
3	ცვლილება 3 DATE 3	

გაცემის თარიღი 19.03.2018

პროექტის N: 2.72.17
PROJECT N.
CAD DWG FILE: AUTOCAD
შესრულებულია ტს.
ISSUE:
შემოწმებულია გ.ქ
CHEKED.

საავტორო უფლებებით დაცულია
COPYRIGHT HALL ARCHITECTS: ARTSTUDIO

ნახაზის სახელი
TITLE
მეორე +4.20 ნიშნულზე

A-102

A1

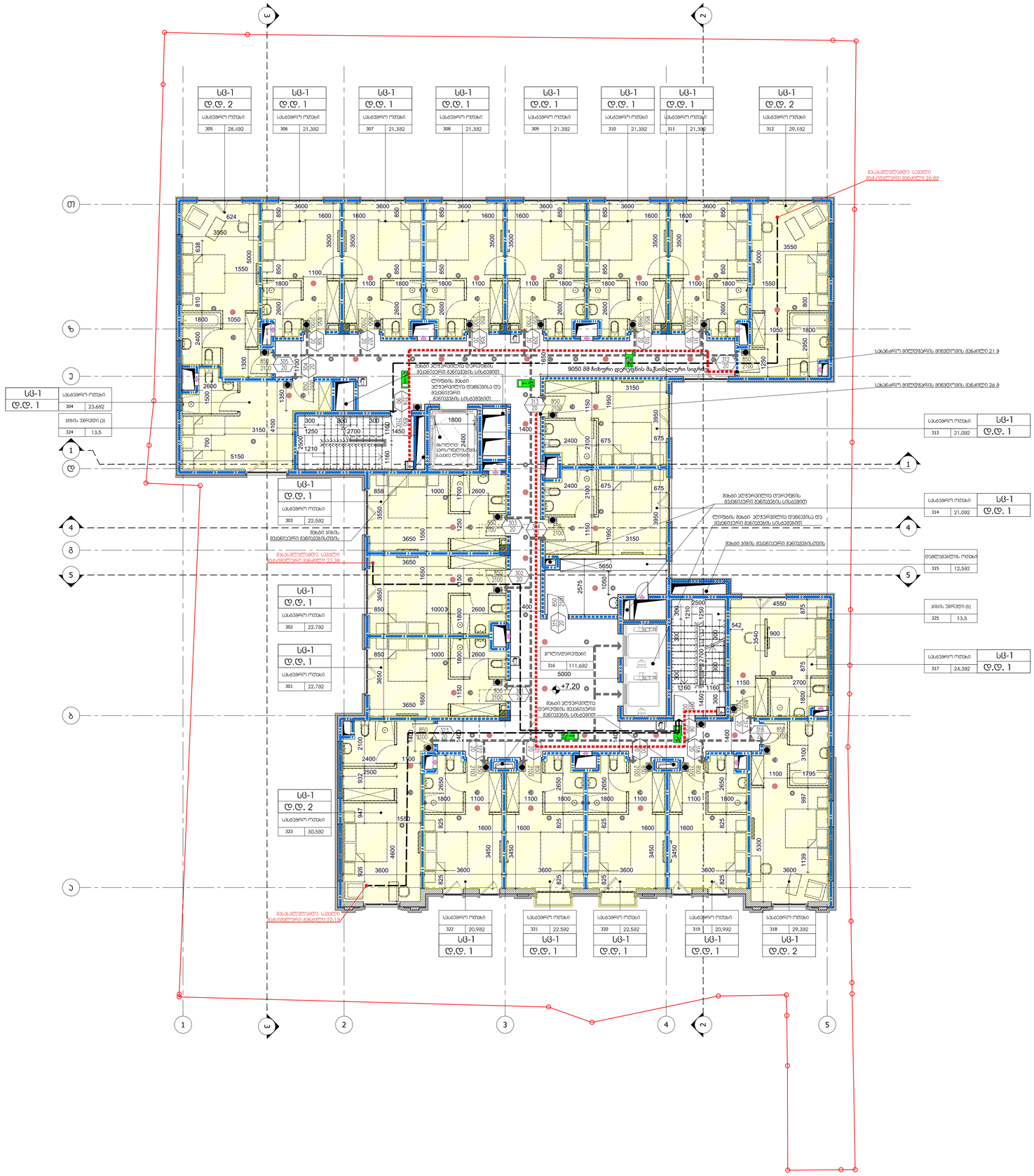
სც-1
ც.ც. 2
საბანაო ოთახი
305 28,482
სც-1
ც.ც. 1
საბანაო ოთახი
306 21,382
სც-1
ც.ც. 1
საბანაო ოთახი
307 21,382
სც-1
ც.ც. 1
საბანაო ოთახი
308 21,382
სც-1
ც.ც. 1
საბანაო ოთახი
309 21,382
სც-1
ც.ც. 1
საბანაო ოთახი
310 21,382
სც-1
ც.ც. 1
საბანაო ოთახი
311 21,382
სც-1
ც.ც. 2
საბანაო ოთახი
312 29,182
მაკასკელებებლე საბანაო მაგრებელი მაგრებელი 26.88
საბანაო მოლებებული მოგებელები მაგრებელი 21.8
საბანაო მოლებებული მოგებელები მაგრებელი 26.8
9050 88 ბიბეული დელებების მაქსიმალური სიგრძე
სც-1
ც.ც. 1
საბანაო ოთახი
304 23,682
ავიის ბორებები (a)
324 13,5
სც-1
ც.ც. 1
საბანაო ოთახი
303 22,582
მაგრ პრის მაგრებებისთვის
მაკასკელებებლე საბანაო მაგრებელი მაგრებელი 22.38
სც-1
ც.ც. 1
საბანაო ოთახი
302 22,782
სც-1
ც.ც. 1
საბანაო ოთახი
301 22,782
სც-1
ც.ც. 2
საბანაო ოთახი
323 30,582
მაკასკელებებლე საბანაო მაგრებელი მაგრებელი 22.19
საბანაო ოთახი
322 20,932
სც-1
ც.ც. 1
საბანაო ოთახი
321 22,582
სც-1
ც.ც. 1
საბანაო ოთახი
320 22,582
სც-1
ც.ც. 1
საბანაო ოთახი
319 20,932
სც-1
ც.ც. 1
საბანაო ოთახი
318 29,382
სც-1
ც.ც. 2
საბანაო ოთახი
313 21,082
სც-1
ც.ც. 1
საბანაო ოთახი
314 21,082
სც-1
ც.ც. 1
ტუალეტების ოთახი
315 12,582
ავიის ბორებები (b)
325 13,5
საბანაო ოთახი
317 24,382
სც-1
ც.ც. 1
ლიფტის მახლ
ელექტრონული
მაგნიტური
მაგრებელი
მაგრებელი
მაგრებელი

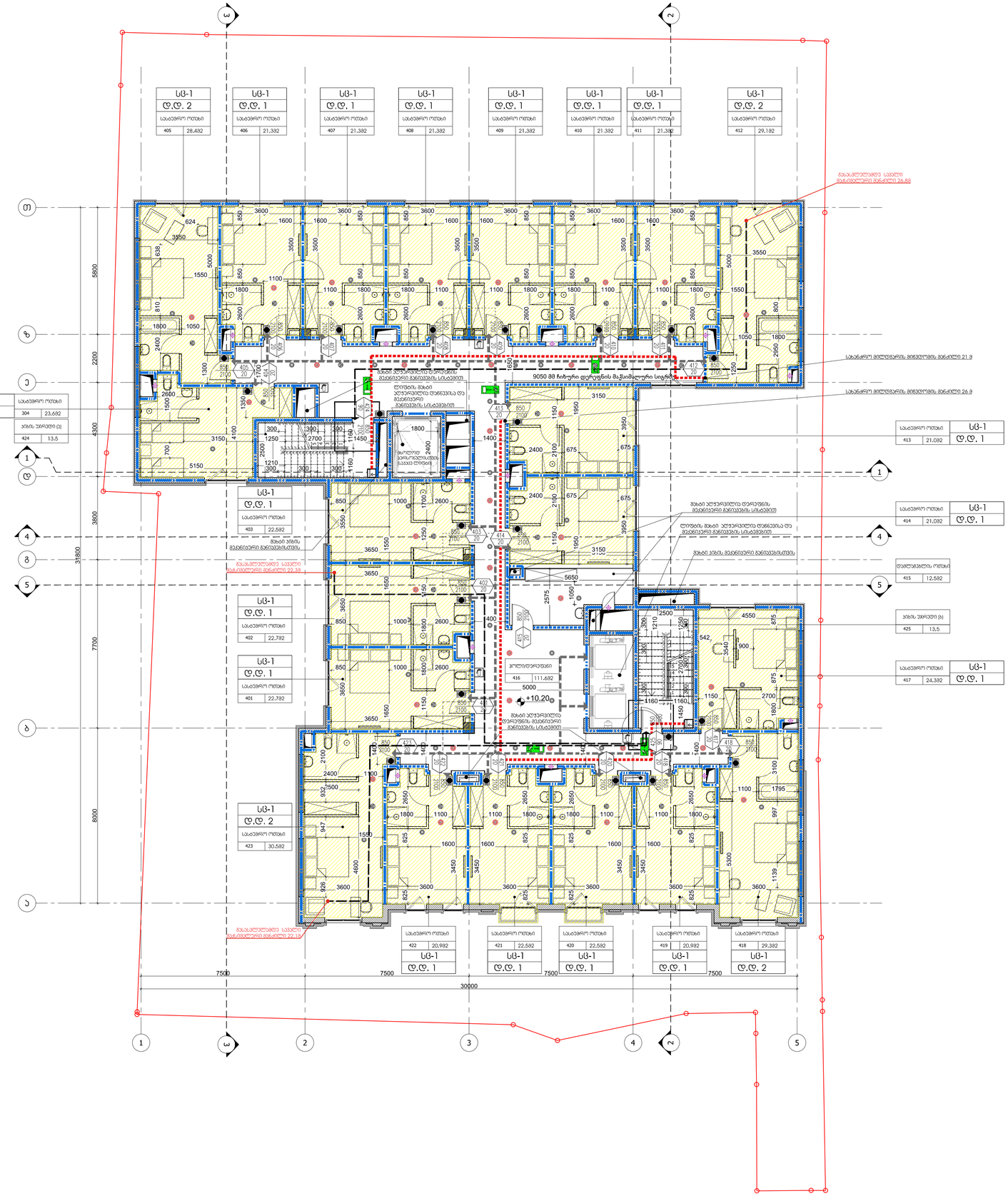

ARTSTUDIO PROJECT
მისამართი: ქ. თბილისი, სანაპირო მშენებლობის 3, საკადასტრო კოდი: 3. 95/0099; მანძილების მშენ.პარკის ტერიტორია #4, 0179
ტელ: (+995 32) 91 52 54
ელ-ფოსტა: info@artstudio.ge , artstudio_project@yahoo.com
Legal Address: G. Tabidze 3/5, 0159, Tbilisi, Georgia
Actual Address: Bagebi, Tbilisi Highway, Z. Sakandelidze Str #3, Metria Park
Settlement, Block # 4, 0179, Tbilisi, Georgia
tel/fax: (995 32) 91 52 54
E-mail: info@artstudio.ge , artstudio_project@yahoo.com
www.artstudio.ge

სტრუქტურა შ.პ.ს. კომპანიები

STRUCTURE

მეპ შ.პ.ს. პროექტანი

MEP

ხანძარსაწინააღმდეგო ---

FIRELIFE AND SAFETY

ინტერიერის ნაწილი ---

INTERIORDESIGN

დამკვეთი შ.პ.ს. "ოიკინა პროექტი"

CLIENT

პროექტის მისამართი:
ქ. თბილისი, ვარანის ქუჩა N65

PROJECT ADRESS:

შენობები:

სიტუაციური სქემა

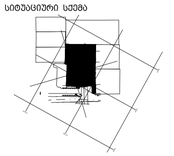

N	დასახელება	პერიოდი
1	მასშტაბი 1	
1	DATE 1	
2	მასშტაბი 2	
2	DATE 2	
3	მასშტაბი 3	
3	DATE 3	

პროექტის N: 2.72.17
PROJECT N:
CAD DWG FILE: AUTOCAD
შესრულება: ია.
ISSUE:
შეამოწმა: ა.ი
CHEKED:
საავტორო უფლებები: არტსტუდიო
COPYRIGHT HALL ARCHITECTS: ARTSTUDIO

ნახაზის
TITLE
მეზობ +10.20
ნიშნულზე

A-104

A1

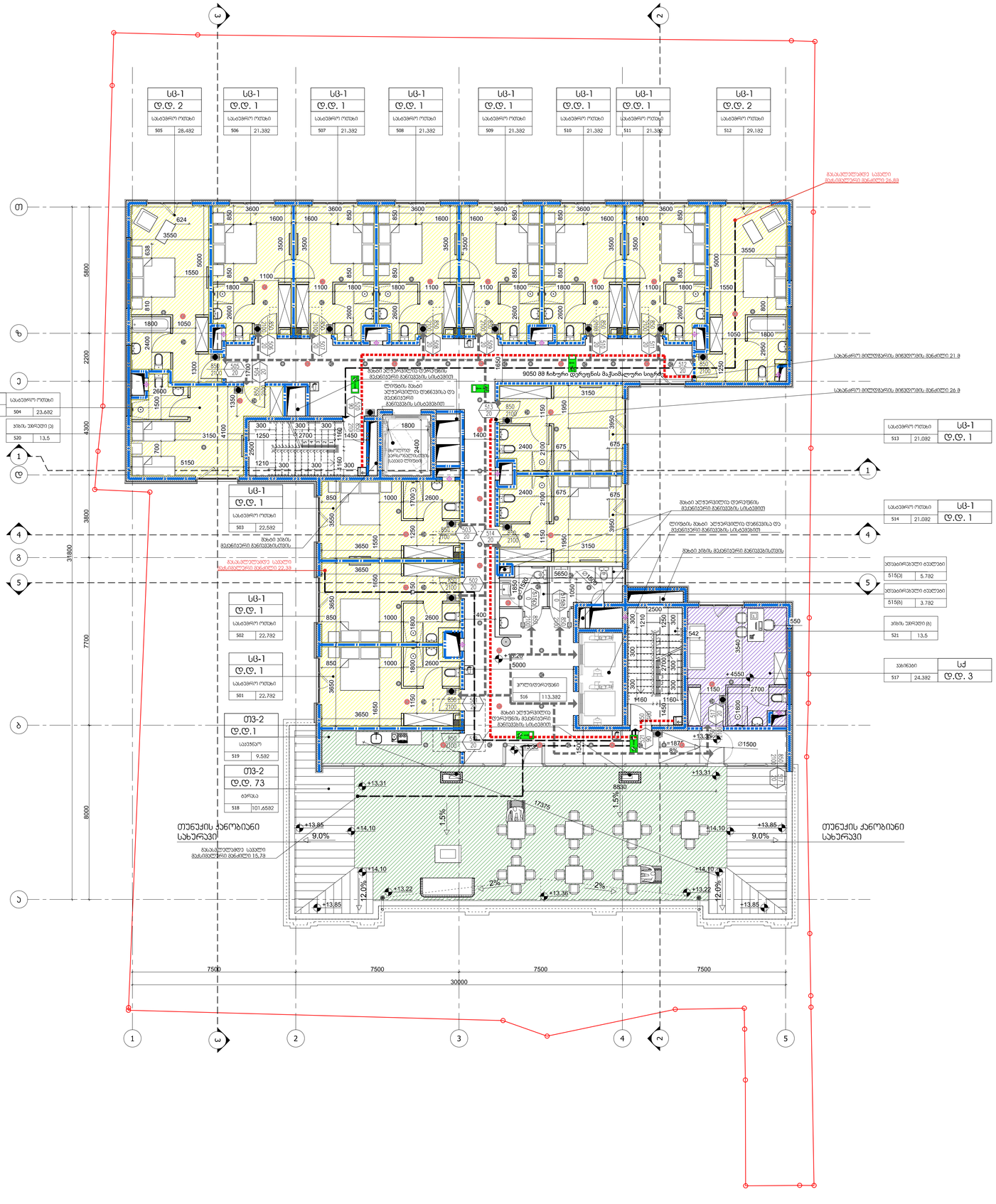
სც-1
ც.ც. 2
საპირფარეშო ოთახი
505 28.482
სც-1
ც.ც. 1
საპირფარეშო ოთახი
506 21.382
სც-1
ც.ც. 1
საპირფარეშო ოთახი
507 21.382
სც-1
ც.ც. 1
საპირფარეშო ოთახი
508 21.382
სც-1
ც.ც. 1
საპირფარეშო ოთახი
509 21.382
სც-1
ც.ც. 1
საპირფარეშო ოთახი
510 21.382
სც-1
ც.ც. 1
საპირფარეშო ოთახი
511 21.382
სც-1
ც.ც. 2
საპირფარეშო ოთახი
512 29.182
სც-1
ც.ც. 1
საპირფარეშო ოთახი
504 23.692
ჯიხის ტიპი (ა)
520 13.5
სც-1
ც.ც. 1
საპირფარეშო ოთახი
503 22.582
სც-1
ც.ც. 1
საპირფარეშო ოთახი
502 22.782
სც-1
ც.ც. 1
საპირფარეშო ოთახი
501 22.782
თვ-2
ც.ც.1
საათანაო
519 9.582
თვ-2
ც.ც. 73
ბარსა
518 101.6582
სც-1
ც.ც. 1
საპირფარეშო ოთახი
513 21.092
სც-1
ც.ც. 1
საპირფარეშო ოთახი
514 21.092
ჯიხის ტიპი (ბ)
521 13.5
სველი წერტილის ჯგუფი
მცირეწლოვანთა სასწავლო
ლიფტის შახტი
ლიფტის მანქანათა სივრცე
ელექტრო
სველი წერტილის ჯგუფი
მცირეწლოვანთა სასწავლო
მზიდი კედელი
მცირეწლოვანთა სასწავლო
მზიდი კედელი
მცირეწლოვანთა სასწავლო
მზიდი კედელ

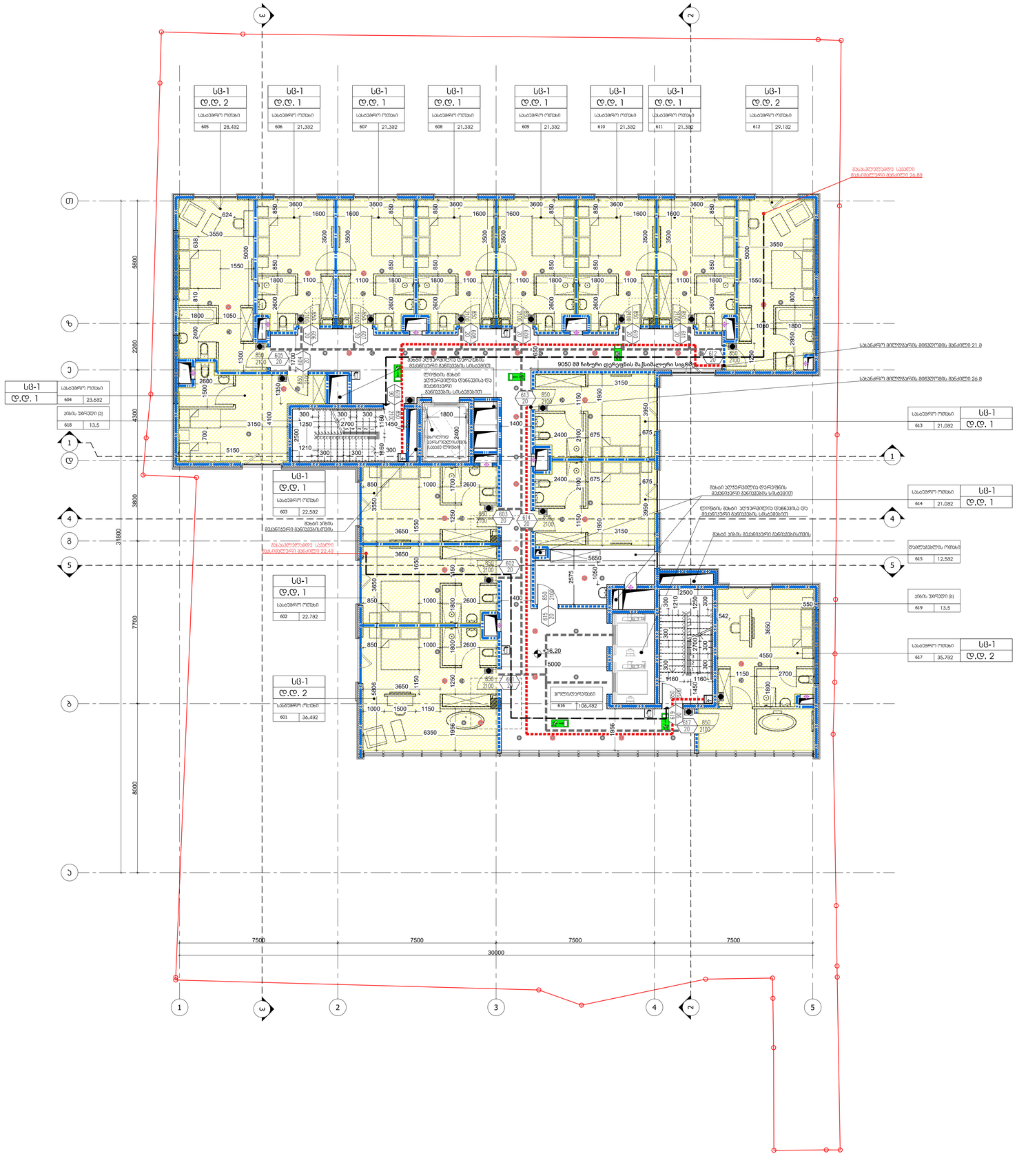
სც-1
ღ.ღ. 2
სასეპარო ოთახი
605 28.482
სც-1
ღ.ღ. 1
სასეპარო ოთახი
606 21.382
სც-1
ღ.ღ. 1
სასეპარო ოთახი
607 21.382
სც-1
ღ.ღ. 1
სასეპარო ოთახი
608 21.382
სც-1
ღ.ღ. 1
სასეპარო ოთახი
609 21.382
სც-1
ღ.ღ. 1
სასეპარო ოთახი
610 21.382
სც-1
ღ.ღ. 1
სასეპარო ოთახი
611 21.382
სც-1
ღ.ღ. 2
სასეპარო ოთახი
612 29.182
სც-1
ღ.ღ. 1
სასეპარო ოთახი
604 23.582
ჯიხის ვარდები (გ)
618 13.5
სც-1
ღ.ღ. 1
სასეპარო ოთახი
603 22.592
სც-1
ღ.ღ. 1
სასეპარო ოთახი
602 22.782
სც-1
ღ.ღ. 2
სასეპარო ოთახი
601 36.492
სასეპარო ოთახი სც-1
613 21.082 ღ.ღ. 1
სასეპარო ოთახი სც-1
614 21.082 ღ.ღ. 1
დერეფანი
615 12.582
ჯიხის ვარდები (გ)
619 13.5
სასეპარო ოთახი სც-1
617 35.782 ღ.ღ. 2
ჯიხური
616 106.482
9050 მმ ჩიხური დერეფნის მაგნიტომკლო სიგრძე
სველი წერტილი
მაგნიტომკლო სველი წერტილი
მაგნიტომკლო სველი წერტილი
მაგნიტომკლო

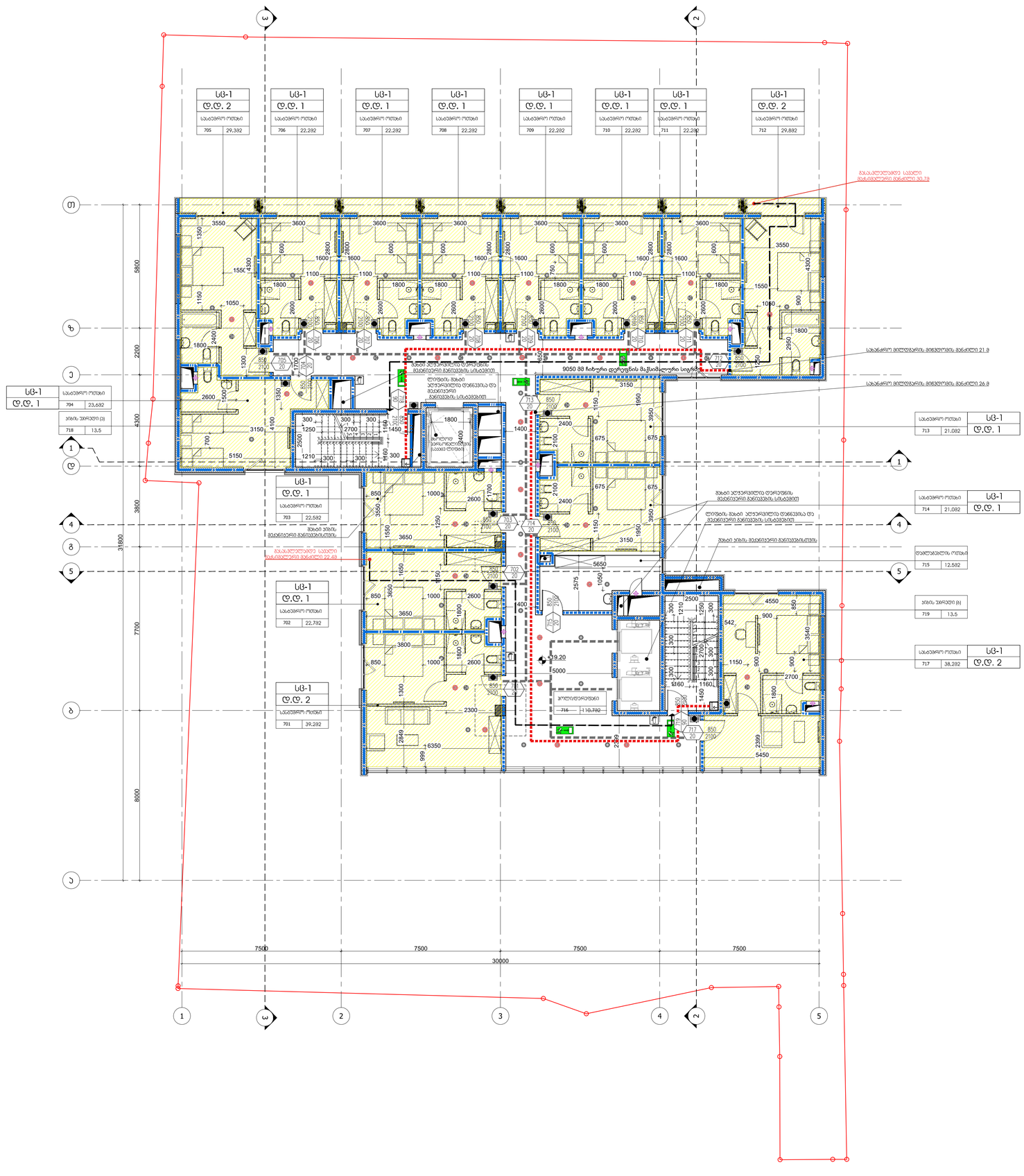
სც-1
ც.ც. 2
საპირფარეშო ოთახი
705 29,332
სც-1
ც.ც. 1
საპირფარეშო ოთახი
706 22,282
სც-1
ც.ც. 1
საპირფარეშო ოთახი
707 22,282
სც-1
ც.ც. 1
საპირფარეშო ოთახი
708 22,282
სც-1
ც.ც. 1
საპირფარეშო ოთახი
709 22,282
სც-1
ც.ც. 1
საპირფარეშო ოთახი
710 22,282
სც-1
ც.ც. 1
საპირფარეშო ოთახი
711 22,282
სც-1
ც.ც. 2
საპირფარეშო ოთახი
712 29,882
სც-1
ც.ც. 1
საპირფარეშო ოთახი
704 23,682
პანდუსი (ა)
718 13.5
სც-1
ც.ც. 1
საპირფარეშო ოთახი
703 22,582
სც-1
ც.ც. 1
საპირფარეშო ოთახი
702 22,782
სც-1
ც.ც. 2
საპირფარეშო ოთახი
701 39,282
მზიდი ჯაჭვური ლითონის ბადეები
ლიფტის მოპირკეთების ქვაფენილი
9050 88 ჩიხური დერეფნის მაქსიმალური სიგრძე
მზიდ ჯაჭვურიანი ლითონის ბადეები
ლიფტის მანქანის ლითონის ბადეები
მზიდ ჯაჭვურიანი ლითონის ბადეები
მზიდ ჯაჭვურიანი ლითონის ბადეები
მზიდ ჯაჭვურიანი

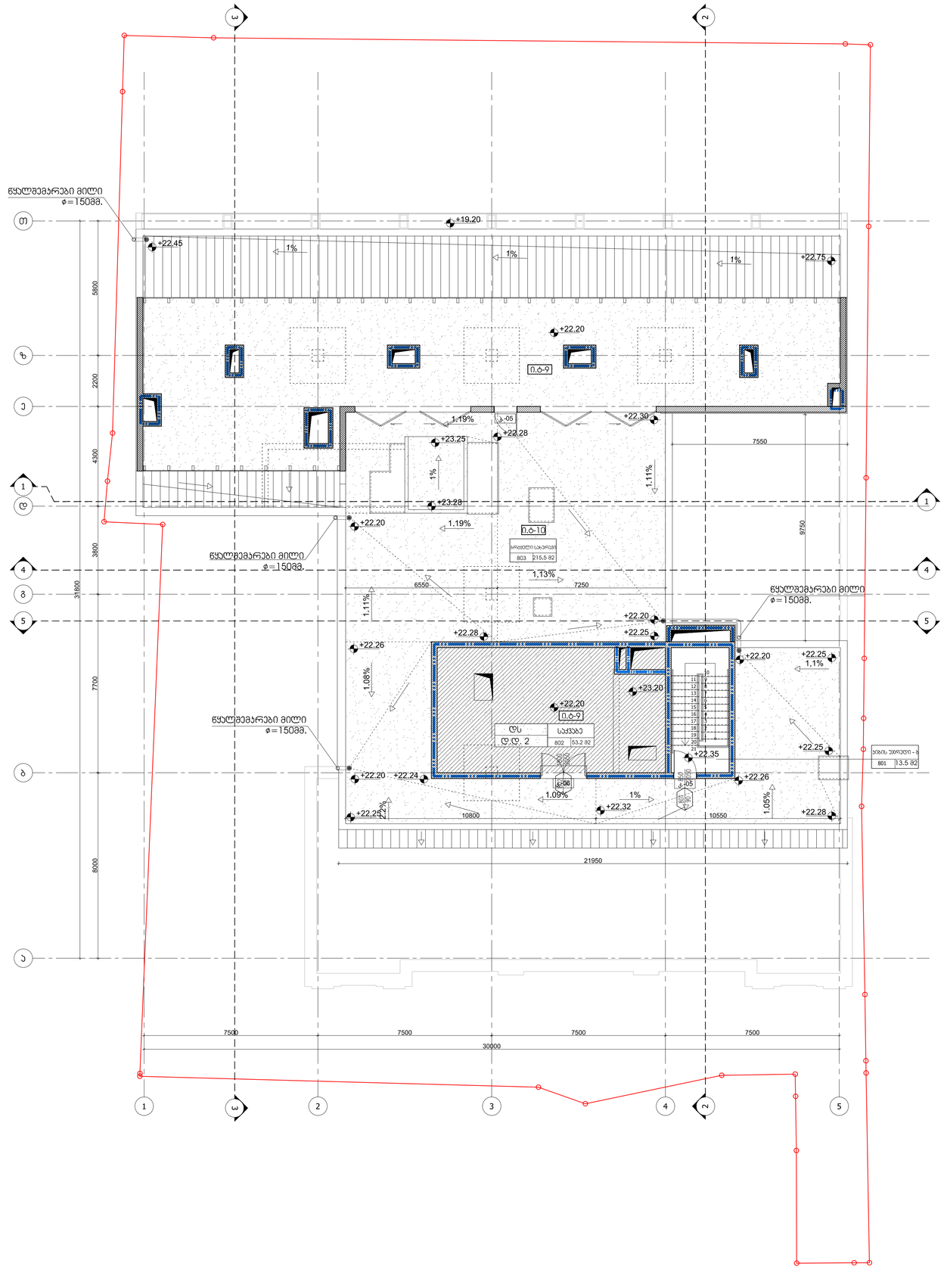

ARTSTUDIO
PROJECT

შპს არტსტუდიო პროექტი, საიდენტიფიკაციო კოდი 405178141, მისამართი: ზ. საანძლიურიძის 3, წყალტუბოს მუნიციპალიტეტი, ბაზის ქარხანა #4, 0179 ტელ: (+995 32) 91 52 54
ელ-ფოსტა: info@artstudio.ge , artstudio_project@yahoo.com
იურიდიული მისამართი: ქ. თბილისი, ვ. სარაჯიშვილის 35, 0159
Legal Address: G. Tabidze 3/5, 0159, Tbilisi, Georgia
Actual Address: Bagebi, Tskneti Highway, Z. Saraջishvili Str #3, Metro Park settlement, Block # 4, 0179, Tbilisi, Georgia
tel: (+995 32) 91 52 54
E-mail: info@artstudio.ge , artstudio_project@yahoo.com
www.artstudio.ge

სტრუქტურა შ.პ.ს. კომპანიები

STRUCTURE

მეპ შ.პ.ს. პროფესიონალი

MEP

ხანძარსაწინააღმდეგო ზომები ---

FIRELIFE AND SAFETY

ინტერიერის ნაწილი ---

INTERIORDESIGN

დამკვეთი შ.პ.ს. "ვილიან პროჯი"

CLIENT

პროექტის მისამართი:
ქ. თბილისი, ვარაზის ქუჩა №65

PROJECT ADRESS:

შენიშვნები:

სიმბოლიური სქემა

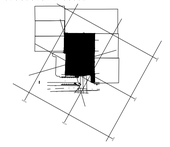

N	მოდიფიკაცია	თარიღი
1	მოდიფიკაცია 1 DATE 1	
2	მოდიფიკაცია 2 DATE 2	
3	მოდიფიკაცია 3 DATE 3	

პროექტის N: 2.72.17
PROJECT N:
CAD DWG FILE: AUTOCAD
შესრულებულია: ი.ს.
ISSUE:
შეამოწმებინა: ა.ი
CHEKED:
COPYRIGHT HALL ARCHITECTS: ARTSTUDIO

ნახატის/ფურცლის
TITLE
მე3მე3 +22.20
ნიშნულზე

A-108

A1

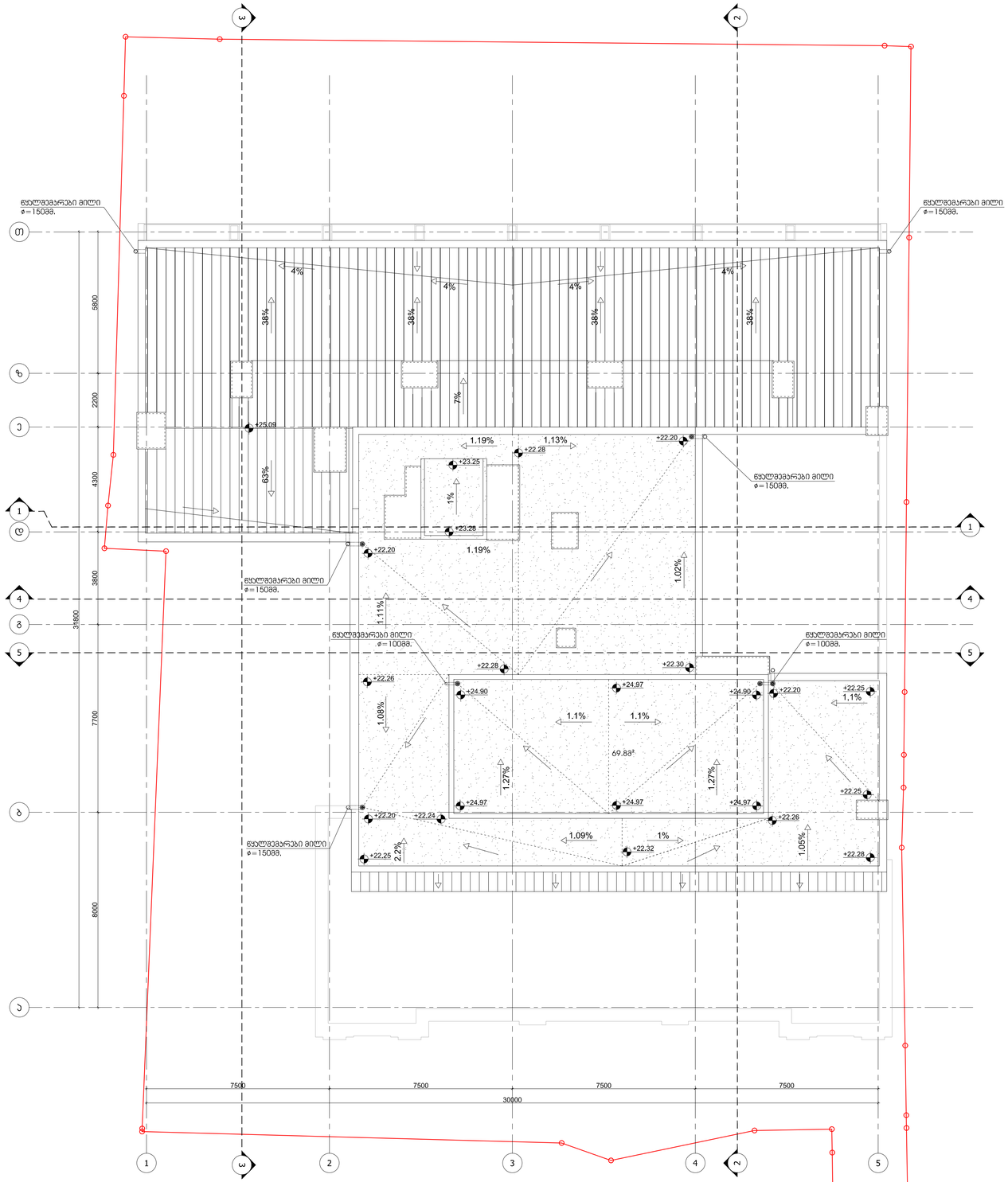

ARTSTUDIO
PROJECT

მცირემაგი მრავალფენა ე. ტაბატაძის მემორიალის 5, ს.კ.კოდი 60070049; ე. ტ. 5მცირემაგი მრავალფენა ე. ტაბატაძის მემორიალის 5, ს.კ.კოდი 60070049; მემორიალ