იჯარის ხელშეკრულება

ქ. თბილისი 20 ნოემბერი 2017წ.

ერთი მხრივ, შპს **"აკადემიკოს ო. ღუდუშაურის სახ. ეროვნული სამედიცინო ცენტრი"** (შემდგომში "მეიჯარე"), წარმოდგენილი მინდობილი პირის გვანცა შუბითიძის (პ/ნ 01019020282) სახით, და მეორეს მხრივ, შპს **„ჯი ეკო"** /შემდგომში "მოიჯარე"/, წარმოდგენილი მისი დირექტორის ოთარ გადაბაძის (პ/ნ 01025012422) სახით, ვთანხმდებით და ვდებთ წინამდებარე ხელშეკრულებას შემდეგზე:

მუხლი 1. ხელშეკრულების საგანი

(1) „მეიჯარე" გადასცემს „მოიჯარეს" დროებით სარგებლობაში წინამდებარე ხელშეკრულების მე-2 მუხლში მითითებულ უძრავ ნივთს (შემდგომში "ქონება"), ხოლო მოიჯარე იღებს ვალდებულებას გადაიხადოს საიჯარო ქირა ხელშეკრულების შესაბამისად;

მუხლი 2. ქონება (უძრავი ნივთი) და საიჯარო ქირა:

(1) წინამდებარე ხელშეკრულებით „მოიჯარის" დროებით სარგებლობაში გადადის – „მეიჯარის" საკუთრებაში არსებული უძრავი ქონებიდან (საკად. კოდი 01.13.01.015.101) ეზოს ტერიტორიის - 1225 კვ.მ. არასაცხოვრებელი ფართი, მდებარე ქ. თბილისი, ნ.ბოხუასა და ლუბლიანას ქუჩის კვეთაზე.

(2) მხარეთა შეთანხმებით საიჯარო ქირა განისაზღვრება ყოველთვიურად 500 (ხუთასი) ლარის ოდენობით კომუნალური გადასახადების გარეშე და მისი გადახდა უნდა განხორციელდეს ყოველი მომდევნო თვის 10 (ათი) რიცხვამდე, მოიჯარე სარგებლობს 2 თვიანი საშეღავათო პერიოდით და საიჯარო ქირის გადახდა განხორციელდება ხელშეკრულების ძალაში შევლიდან 2 თვის გასვლის შემდგომ.

(3) მოიჯარე ვალდებულია კომუნალური ხარჯი გადაიხადოს საიჯარო ქირასთან ერთად. მოიჯარის კომუნალური ხარჯის დაანგარიშება მოხდება ამ ხარჯის აღრიცხვის მიზნით მეიჯარის მიერ დამონტაჟებული შიდა მრიცხველებით.

მუხლი 3. ხელშეკრულების ძალაში შესვლა და მოქმედების ვადა

(1) წინამდებარე ხელშეკრულება ძალაში შედის მხარეთა მიერ ხელმოწერისთანავე და მოქმედებს 3 (სამი) წლის ვადით.

მუხლი 4. ქონების ხარისხი; „მეიჯარის" გარანტიები;

(1) „მეიჯარე" აცხადებს, რომ წინამდებარე ხელშეკრულების საფუძველზე „მოიჯარისთვის" გადაცემული ქონება არის უფლებრივად და ნივთობრივად უნაკლო.

(2) "უფლებრივად უნაკლო" ქონების ქვეშ იგულისხმება ის, რომ ქონება არის „მეიჯარის" საკუთრება და მესამე პირს არ შეუძლია წაუყენოს მოთხოვნები „მოიჯარეს". "ნივთობრივად უნაკლო" ქონების ქვეშ იგულისხმება ის, რომ ქონება ვარგისია ჩვეულებრივი სარგებლობისათვის და მისი ხარისხი/მდგომარეობა შეთანხმებულია მხარეთა შორის;

(3) თუ საიჯარო ქონებას აღმოაჩნდება ნაკლი ან წინასწარ გაუთვალისწინებელი საფრთხისგან ქონების დასაცავად საჭირო იქნება აუცილებელი ზომების მიღება ან მესამე პირი განაცხადებს თავის უფლებებს მასზე, მაშინ მოიჯარემ ამის შესახებ დაუყონებლივ უნდა აცნობოს მეიჯარეს, რომელმაც, თავის მხრივ, ყოველი ღონე უნდა იხმაროს ამ გარემოებების თავიდან ასაცილებლად.

მუხლი 5. „მოიჯარის“ ვალდებულებები:

5.1. „მოიჯარე“ ვალდებულია:

(1) დაიცვას სარგებლობაში გადაცემული ქონება და გაუფრთხილდეს მას როგორც საკუთარს, წინამდებარე ხელშეკრულების პირობებით განსაზღვრული წესით;

(2) ქონებაზე (უძრავ ნივთზე) არ აწარმოოს სარემონტო და სარეკონსტრუქციო სამუშაოები მეიჯარის თანხმობის გარეშე, ხოლო მეიჯარის თანხმობის შემთხვევაში ქონების კეთილმოწყობაზე/გაუმჯობესებაზე გაწეული ხარჯები შემდგომ ანაზღაურებას არ ექვემდებარება და ხელშეკრულების შეწყვეტის შემდეგ ყველა ამგვარი გაუმჯობესება რჩება მეიჯარეს.

(3) აიღოს სრული პასუხისმგებლობა დაკავებულ ფართზე/ში არსებული მატერიალური ფასეულობის დაცვასა და შენახვაზე.

(4) იზრუნოს ფართის სათანადოდ მოვლისათვის.

სათანადოდ მოვლაში იგულისხმება:

ა) ფართის სისტემატიური დასუფთავება;

ბ) ელექტროობის გამართულობის უზრუნველყოფა;

გ) კომუნალური გადასახადების დროული გადახდა ხელშეკრულების პირობების შესაბამისად.

დ) საკუთარი ხარჯით ჩაატაროს იჯარით გადაცემული ფართის მიმდინარე რემონტი;

(5) ფართის ან მისი ნაწილის დაზიანების შემთხვევაში გადაიხადოს სათანადო ფულადი კომპენსაცია ან დაუბრუნოს ფართს ან მის ნაწილს პირვანდელი სახე დაზიანებიდან არაუგვიანეს ორი კვირის განმავლობაში.

(6) საიჯარო ქონება გამოიყენოს მხოლოდ ავტოსამრეცხაოს მოსაწყობად.

(7) საიჯარო ფართზე არ აწარმოოს კანონით აკრძალული ან/და მეიჯარის საქმიანობის ხელშემშლელი საქმიანობა.

(8) აუნაზღაუროს „მეიჯარეს“ პირველი მუხლის პირველი პუნქტით განსაზღვრული ვალდებულების ჯეროვნად შეუსრულებლობით მიყენებული ზიანი.

(9) გადაიხადოს საჯარო რეესტრში იჯარის სავალდებულო რეგისტრაციისთვის გადასახდელი მომსახურების საფასური.

მუხლი 6. პასუხისმგებლობა:

(1) მხარეები წინამდებარე ხელშეკრულებით გათვალისწინებული ვალდებულებების შეუსრულებლობის ან არაჯეროვნად შესრულების შემთხვევაში პასუხს აგებენ საქართველოს სამოქალაქო კანონმდებლობის შესაბამისად.

(2) საიჯარო ქირის გადახდის ვადაგადაცილების შემთხვევაში „მოიჯარეს“ ეკისრება პირგასამტეხლო ყოველ ვადაგადაცილებულ დღეზე საიჯარო ქირის 0.2 %-ის ოდენობით.

მუხლი 7. ფართის დაბრუნების ვალდებულება:

(1) მოიჯარე ვალდებულია წინამდებარე ხელშეკრულების ვადის გასვლისთანავე გაათავისუფლოს და დაუბრუნოს ფართი მეიჯარეს, ხოლო ხელშეკრულების ვადაზე ადრე შეწყვეტის შემთხვევაში - შეწყვეტის შესახებ შეტყობინების მიღებიდან არა უგვიანეს 1 (ერთი) თვის ვადაში. მეიჯარეს საიჯარო ფართი უნდა დაუბრუნდეს მიღება-ჩაბარების აქტით, პირვანდელ მდგომარეობაში, ხოლო თუ მოხდა ხელშეკრულებით გათვალისწინებული გაუმჯობესება, მაშინ - ამგვარად გაუმჯობესებულ მდგომარეობაში.

მუხლი 8. ხელშეკრულების შეწყვეტა:

წინამდებარე ხელშეკრულება წყდება შემდეგ შემთხვევებში:

1. იმ ვადის გასვლისთანავე, რომელიც აღნიშნულია მე-3 მუხლში;
2. ერთ-ერთი მხარის მოთხოვნისთანავე ნებისმიერ დროს.
3. ხელშეკრულების მოქმედების ვადამდე შეწყვეტის შესახებ მხარეები შეტყობინებას უგზავნიან ერთმანეთს არანაკლებ 10 (ათი) დღისა ხელშეკრულების შეწყვეტამდე, გარდა იმ შემთხვევისა, როცა ხელშეკრულება წყდება ვალდებულების დარღვევის საფუძველზე.
4. საქართველოს სამოქალაქო კანონმდებლობით დადგენილ ვალდებულების შეწყვეტის სხვა შემთხვევებში.

მუხლი 9. დავების გადაჭრა:

(1) მხარეთა შორის წინამდებარე ხელშეკრულებასთან დაკავშირებით წამოჭრილი სადავო საკითხების გადაწყვეტა ხდება ურთიერთმოლაპარაკების საფუძველზე, ხოლო ამ გზით დავის გადაუჭრელობის შემთხვევაში, დავა გადაწყდება კანონმდებლობით გათვალისწინებული წესით.

მუხლი 10. დამატებითი დებულებები:

(1) წინამდებარე ხელშეკრულება გაფორმებულია სამი თანაბარი იურიდიული ძალის მქონე ეგზემპლარად; ერთი ეგზემპლარი გადაეცემა - მეიჯარეს, ერთი – მოიჯარეს, ერთი - საჯარო რეესტრს.

(2) მხარეთა შორის წერილობითი შეთანხმების საფუძველზე, ხელშეკრულებაში შეიძლება შეტანილ იქნეს ცვლილებები და დამატებები.

11. მხარეთა რეკვიზიტები

მეიჯარე:
შპს " აკადემიკოს ო. ღუდუშაურის
სახ. ეროვნული სამედიცინო ცენტრი"

მისამართი: თბილისი,
ნ.ბოხუას ქ.N12/ლუბლიანას ქ.N66
საიდ. კოდი: 202193544
საბანკო რეკვიზიტები:
სს "ტერა ბანკი ბანკი"
ანგარიში №GE28KS0000000166443001

მოიჯარე:
შპს „ჯი ეკო"
მის: თბილისი, საბურთალოს რ/ი,
დემეტრე თავდადებულის ქ., კორპ. 20, ბ. 18
საიდ. კოდი: 405237408

მინდობილი პირი:

გვანცა შუბითიძე

დირექტორი

ოთარ გადაბაძე

მიწის (უძრავი ქონების) საკადასტრო კოდი **N 01.13.01.015.101**

ამონაწერი საჯარო რეესტრიდან

განცხადების რეგისტრაცია
N 892017116004 - 20/11/2017 14:30:46

მომზადების თარიღი
20/11/2017 17:10:33

საკუთრების განყოფილება

ზონა	სექტორი	კვარტალი	ნაკვეთი
თბილისი	ღიღუბე		
01	**13**	**01**	**015/101**

მისამართი: ქალაქი თბილისი , ნოდარ ბოხუას ქუჩა N12 / ლუბლიანას ქუჩა N66

ნაკვეთის საკუთრების ტიპი: საკუთრება

ნაკვეთის დანიშნულება: არასასოფლო სამეურნეო

დაზუსტებული ფართობი: 59780.00 კვ.მ.

ნაკვეთის წინა ნომერი:**01.13.01.015.072;**

შენობა-ნაგებობის ჩამონათვალი: შენობა ნაგებობები: N1, N2, N3, N4 და N5 საერთო ფართობით 22250.66 კვ.მ., აგრეთვე ნაგებობები: N6, N7, N8, N9, N10, N11, N12, N13, N14, N15, N16, N17, N18, N19, N20, N21, N22, N23.(მათ შორის შენობა N22 და N23 მიწისქვეშა ნაგებობა.)

მესაკუთრის განყოფილება

განცხადების რეგისტრაცია : ნომერი 882015196375 , თარიღი 08/04/2015 10:43:08
უფლების რეგისტრაცია: თარიღი 17/04/2015

უფლების დამადასტურებელი დოკუმენტი:

- ამონაწერი მეწარმეთა და არასამეწარმეო (არაკომერციული) იურიდიული პირების რეესტრიდან, განაცხადის რეგისტრაციის ნომერი: B12026493, ამონაწერის მომზადების თარიღი: 28/02/2012 წელი.
- ბრძანება N8716/002-2/5-1232/2 , დამოწმების თარიღი:15/01/2007 , საქართველოს ფინანსთა სამინისტროს საგადასახადო დეპარტამენტის ქ. თბილისის საგადასახადო ინსპექცია
- ს.ს.ი.პ. "საწარმოთა მართვის სააგენტო"-ს 2004 წლის 15 დეკემბრის წერილი N24-01/106
- გადაწყვეტილება NM14001987/3 , დამოწმების თარიღი:24/03/2014 , საქართველოს იუსტიციის სამინისტროს საჯარო რეესტრის ეროვნული სააგენტო
- ბრძანება N1-1/18 , დამოწმების თარიღი:27/10/2011 ,შპს "სახელმწიფო მომსახურების ბიურო"
- ბარძანება N1-3/294 , დამოწმების თარიღი:27/04/2010 ,სსიპ "საწარმოთა მართვის სააგენტო"
- საქართველოს სახელმწიფო ქონების მართვის სამინისტროს 2002 წლის 2 აპრილის ბრძანება N1-3/217
- ბრძანება N1-3/803 , დამოწმების თარიღი:19/08/2011 , ს.ს.ი.პ. "საწარმოთა მართვის სააგენტო"

მესაკუთრეები:
შპს "აკადემიკოს ო. ღუდუშაურის სახელობის ეროვნული სამედიცინო ცენტრი" , ID ნომერი:202193544

მესაკუთრე: **აღწერა:**

შპს "აკადემიკოს ო. ღუდუშაურის სახელობის ეროვნული სამედიცინო ცენტრი"

იპოთეკა

საგადასახადო გირავნობა:

სარგებლობა

განცხადების რეგისტრაცია ნომერი 012007169410 თარიღი 18/10/2007 12:32:28	**მოიჯარე**: შპს "ჰეპატოლოგიური კლინიკა "ჰეპა"205093147; **მესაკუთრე**: შპს "აკადემიკოს ო. ღულუშაურის სახელობის ეროვნული სამედიცინო ცენტრი" 202193544; საგანი:შენობა ნაგებობა N2-დან ფართი 450.00 კვ.მ.; ვადა:10 წელი;
უფლების რეგისტრაცია: თარიღი 22/10/2007	**იჯარის ხელშეკრულება, რეესტრის ნომერი N1-8999, დამოწმების თარიღი18/10/2007, ნოტარიუსი მ. წიკლაური,**
განცხადების რეგისტრაცია ნომერი 882011080119 თარიღი 25/02/2011 17:04:17	**მოიჯარე**: სააქციო საზოგადოება "კორ სტანდარტ ბანკი"204546045; **მესაკუთრე**: შპს "აკადემიკოს ო. ღულუშაურის სახელობის ეროვნული სამედიცინო ცენტრი" 202193544; საგანი:35.22კვ.მ. არასაცხოვრებელი ფართი (შენობის G ბლოკის პირველ სართულზე 18.975კვ.მ. არასაცხოვრებელი ფართი და შენობის ძ ბლოკის პირველ სართულზე 16.245კვ.მ. არასაცხოვრებელი ფართი); ვადა:5 წელი;
უფლების რეგისტრაცია: თარიღი 11/03/2011	**იჯარის ხელშეკრულების გაფორმების თარიღი: 25.02.2010 წელი.,**
განცხადების რეგისტრაცია ნომერი 882011106011 თარიღი 14/03/2011 18:08:23	**მოიჯარე**: შპს "მედი ფიდ" 205012751; **მესაკუთრე**: შპს "აკადემიკოს ო. ღულუშაურის სახელობის ეროვნული სამედიცინო ცენტრი" 202193544; საგანი:ფართი 750.00 კვ.მ.; ვადა:10 წელი;
უფლების რეგისტრაცია: თარიღი 18/03/2011	**2009 წლის 26 იანვრის ბრძანება N18332/006-5ა/4-3725, საქართველოს ფინანსთ სამინისტროს შემოსავლების სამსახური ქ. თბილისის რეგიონალური ცენტრი.,** **იჯარის ხელშეკრულება გაფორმებული 2009 წლის 01 მარტს.,**
განცხადების რეგისტრაცია ნომერი 882011120377 თარიღი 21/03/2011 16:16:00	**მოიჯარე**: შპს "ვია-ვიტა"205001406; **მესაკუთრე**: შპს "აკადემიკოს ო. ღულუშაურის სახელობის ეროვნული სამედიცინო ცენტრი" 202193544; საგანი:ფართი: V ბლოკის II სართულის ნაწილი 800.00 კვ.მ.; ვადა:15 წელი;
უფლების რეგისტრაცია: თარიღი 25/03/2011	**იჯარის ხელშეკრულება. გაფორმებული: 11.02.2003 წელი.,**
განცხადების რეგისტრაცია ნომერი 882011134072 თარიღი 25/03/2011 17:25:38	**მოიჯარე**: შპს "ინტერფეი" 204571007; **მესაკუთრე**: შპს "აკადემიკოს ო. ღულუშაურის სახელობის ეროვნული სამედიცინო ცენტრი" 202193544; საგანი:I სართულზე 0.5 კვ.მ. ფართი.;
უფლების რეგისტრაცია: თარიღი 11/04/2011	**ხელშეკრულება არასაცხოვრებელი ფართის იჯარაზე, დამოწმების თარიღი 01/10/2010 წელი.,**

განცხადების რეგისტრაცია ნომერი 882013529659 თარიღი 30/10/2013 17:25:52	**მოიჯარე: შპს „რეფერალური დახმარების ცენტრი"** 401946784; **მესაკუთრე: შპს "აკადემიკოს ო. ლულუაურის სახელობის ეროვნული სამედიცინო ცენტრი"** 202193544; საგანი:V ბლოკის II სართულის ნაწილი 1035 კვ.მ ; საბოლოო თარიღი:30/10/2015;
უფლების რეგისტრაცია: თარიღი 21/11/2013	**იჯარის ხელშეკრულება , დამოწმების თარიღი08/11/2013, საქართველოს იუსტიციის სამინისტროს საჯარო რეესტრის ეროვნული სააგენტო**
განცხადების რეგისტრაცია ნომერი 882013600756 თარიღი 05/12/2013 15:56:51	**ქვემოიჯარე: შპს ჰელს მენეჯმენტ ენდ კონსალტინგ** 404965007; **ქვემეიჯარე: შპს „რეფერალური დახმარების ცენტრი"** 401946784; საგანი:V ბლოკის II სართულის ნაწილი არასაცხოვრებელი ფართი 350კვ.მ; ხელშეკრულება მოქმედებს 2015 წლის 01 ნოემბრამდე;
უფლების რეგისტრაცია: თარიღი 11/12/2013	**იჯარის ხელშეკრულება, დამოწმების თარიღი05/12/2013, საქართველოს იუსტიციის სამინისტროს საჯარო რეესტრის ეროვნული სააგენტო**
განცხადების რეგისტრაცია ნომერი 882015737537 თარიღი 24/12/2015 11:50:09	**მოიჯარე: სააქციო საზოგადოება "ჯი პი სი"**201991229; **მესაკუთრე: შპს "აკადემიკოს ო. ლულუაურის სახელობის ეროვნული"** 202193544; საგანი:შენობა N4 ფართი 55.00 კვ.მ; ვადა:1 წელი; ვადის ათვლა იწყება 2015 წლის 15 იანვრიდან;
უფლების რეგისტრაცია: თარიღი 30/12/2015	**იჯარის ხელშეკრულება , დამოწმების თარიღი24/12/2015, სსიპ საქართველოს იუსტიციის სამინისტრო საჯარო რეესტრის ეროვნული სააგენტო ,**
განცხადების რეგისტრაცია ნომერი 882017045387 თარიღი 23/01/2017 15:38:32	**მოიჯარე: შპს 100 პროცენტი ქართული** 400155728; **მესაკუთრე: შპს "აკადემიკოს ო. ლულუაურის სახელობის ეროვნული სამედიცინო ცენტრი"** 202193544; საგანი:შენობა-ნაგებობა N3, I სართული, ფართი 307 კვ.მ. ; ვადა:1 წელი;
უფლების რეგისტრაცია: თარიღი 23/01/2017	**იჯარის ხელშეკრულება, დამოწმების თარიღი23/01/2017, საქართველოს იუსტიციის სამინისტროს საჯარო რეესტრის ეროვნული სააგენტო**
განცხადების რეგისტრაცია ნომერი 882017195876 თარიღი 15/03/2017 15:41:38	**მეიჯარე: შპს "აკადემიკოს ო. ლულუაურის სახელობის ეროვნული სამედიცინო ცენტრი"** 202193544; **მოიჯარე: შპს "სომეთ მედიქალ საფლაი (სმს)"** 404412792; საგანი:შენობა N9, ფართი 225 კვ.მ; საბოლოო თარიღი:31/12/2017;
უფლების რეგისტრაცია: თარიღი 20/03/2017	**იჯარის ხელშეკრულება, დამოწმების თარიღი15/03/2017, სსიპ საქართველოს იუსტიციის სამინისტრო საჯარო რეესტრის ეროვნული სააგენტო**
განცხადების რეგისტრაცია ნომერი 882017294435 თარიღი 12/04/2017 11:49:59	**მოიჯარე: შპს "med care"** 406067429; **მესაკუთრე: შპს "აკადემიკოს ო. ლულუაურის სახელობის ეროვნული სამედიცინო ცენტრი"** 202193544; საგანი:შენობა-ნაგებობა N2, მე-1 სართულზე მდებარე 149,5 კვ.მ. არასაცხოვრებელი ფართი; ვადა:1 წელი;
უფლების რეგისტრაცია: თარიღი	**იჯარის ხელშეკრულება, დამოწმების თარიღი12/04/2017, საქართველოს იუსტიციის სამინისტროს საჯარო რეესტრის ეროვნული სააგენტო**

12/04/2017

განცხადების რეგისტრაცია ნომერი 882017409541 თარიღი 18/05/2017 11:00:08	**მოიჯარე**: შპს დენტალ 405167965; **მესაკუთრე**: სააქციო საზოგადოება „ აკად. ო ღუდუშაურის სახელობის ეროვნული სამედიცინო ცენტრი" 202193544; საგანი:ფართი 18.00 კვ.მ; ვადა:1 წელი; 2016 წლის 01 ნოებრიდან;
უფლების რეგისტრაცია: თარიღი 23/05/2017	**იჯარის ხელშეკრულება , დამოწმების თარიღი18/05/2017, სსიპ საქართველოს იუსტიციის სამინისტრო საჯარო რეესტრის ეროვნული სააგენტო**
განცხადების რეგისტრაცია ნომერი 882017410098 თარიღი 18/05/2017 11:47:04	**მოიჯარე**: შპს "ჯეობიანჩი" 401961383; **მესაკუთრე**: სააქციო საზოგადოება „ აკად. ო ღუდუშაურის სახელობის ეროვნული სამედიცინო ცენტრი" 202193544; საგანი:3 კვ.მ ფართი; ვადა: 03.04.2017-დან 1 წელი;
უფლების რეგისტრაცია: თარიღი 23/05/2017	**უძრავი ქონების იჯარის ხელშეკრულება, დამოწმების თარიღი03/04/2015, საქართველოს იუსტიციის სამინისტროს საჯარო რეესტრის ეროვნული სააგენტო ,** **შეთანხმება (02.04.2015-ში გაფორმებულ ხელშეკრულებაში ცვლილებების შეტანის თაობაზე), დამოწმების თარიღი18/05/2017, საქართველოს იუსტიციის სამინისტროს საჯარო რეესტრის ეროვნული სააგენტო**
განცხადების რეგისტრაცია ნომერი 892017116004 თარიღი 20/11/2017 14:30:46	**მეიჯარე**: შპს "აკადემიკოს ო. ღუდუშაურის სახელობის ეროვნული სამედიცინო ცენტრი" 202193544; **მოიჯარე**: შპს "ჯი ეკო" 405237408; საგანი:ეზოს ტერიტორია 1225კვ.მ ; ვადა:3 წელი;
უფლების რეგისტრაცია: თარიღი 20/11/2017	**იჯარის ხელშეკრულება, დამოწმების თარიღი20/11/2017, საქართველოს იუსტიციის სამინისტროს საჯარო რეესტრის ეროვნული სააგენტო**

შეზღუდული სარგებლობა

განცხადების რეგისტრაცია ნომერი 012007017465 თარიღი 15/02/2007	თელასის ჯიხურებთან მისასვლელი გზა ფართობით 1203 კვ.მ. დაიტვირთოს სერვიტუტით
უფლების რეგისტრაცია: თარიღი 01/03/2007	

ვალდებულება

ყადაღა/აკრძალვა:

რეგისტრირებული არ არის

მოვალეთა რეესტრი:

რეგისტრირებული არ არის

"ფიზიკური პირის მიერ 2 წლამდე ვადით საკუთრებაში არსებული მატერიალური აქტივის რეალიზაციისას, აგრეთვე საგადასახადო წლის განმავლობაში 1000 ლარის ან მეტი ღირებულების ქონების საჩუქრად მიღებისას საშემოსავლო გადასახადი გადახდას ექვემდებარება საანგარიშო წლის მომდევნო წლის 1 აპრილამდე, რის შესახებაც აღნიშნული ფიზიკური პირი იმავე ვადაში წარუდგენს დეკლარაციას საგადასახადო ორგანოს. აღნიშნული ვალდებულების შეუსრულებლობა წარმოადგენს საგადასახადო სამართალდარღვევას, რაც იწვევს პასუხისმგებლობას საქართველოს საგადასახადო კოდექსის XVIII თავის მიხედვით."

- დოკუმენტის ნამდვილობის გადამოწმება შესაძლებელია საჯარო რეესტრის ეროვნული სააგენტოს ოფიციალურ ვებ–გვერდზე www. napr.gov.ge;
- ამონაწერის მიღება შესაძლებელია ვებ–გვერდზე www. napr.gov.ge, ნებისმიერ ტერიტორიულ სარეგისტრაციო სამსახურში, იუსტიციის სახლებსა და სააგენტოს ავტორიზებულ პირებთან;
- ამონაწერში ტექნიკური ხარვეზის აღმოჩენის შემთხვევაში დაგვიკავშირდით: 2 405405 ან პირადად შეავსეთ განაცხადი ვებ–გვერდზე;
- კონსულტაციის მიღება შესაძლებელია იუსტიციის სახლის ცხელ ხაზზე 2 405405;
- საჯარო რეესტრის თანამშრომელთა მხრიდან უკანონო ქმედების შემთხვევაში დაგვიკავშირდით ცხელ ხაზზე: 08 009 009 09
- თქვენთვის საინტერესო ნებისმიერ საკითხთან დაკავშირებით მოგვწერეთ ელ-ფოსტით: info@napr.gov.ge

შპს აკად. ო. ღუდუშაურის სახ.
ეროვნული სამედიცინო ცენტრი

თბილისი 0159. ნოდარ ბოხუას ქ.
№12/ლუბლიანას ქ. 66
ტელ: (995 32) 2 518 715;
(995 32) 2 518 778
ფაქსი: (995 32) 51 69 89
ელ-ფოსტა: info@gudushauri.ge

LTD ACAD. O. GUDUSHAURI
NATIONAL MEDICAL CENTRE

Nodar Bokhua st.12/Lubliana str.66
Tbilisi 0159
tel: (995 32) 2 518 715;
(995 32) 2 518 778
fax: (995 32) 51 69 89
E-mail: info@gudushauri.ge

2648/5

"21" 12 2017

ქალაქ თბილისის მუნიციპალიტეტის
სსიპ თბილისის მუნიციპალიტეტის
არქიტექტურის სამსახურს

შპს აკად. ო.ღუდუშაურის სახელობის ეროვნული სამედიცინო ცენტრი თანახმაა შპს ჯი ეკოსთან 2017 წლის 20 ნოემბერს გაფორმებული იჯარის ხელშეკრულების თანახმად, შპს ჯი ეკომ წარმოდგენილი პროექტის და ფოტოესკიზის შესაბამისად მოიპოვოს სათანადო ნებართვები და განხორციელოს სამშენებლო სამუშაოები.

პატივისცემით,

გენერალური დირექტორი იოსებ ბრეგვაძე

ქალაქ თბილისის მუნიციპალიტეტის მერია
შპს თბილსერვის ჯგუფი
TBILISI MUNICIPALITY CITY HALL
TBILSERVICE GROUP LTD

წერილის ნომერი: **62-01173611849**

თარიღი: **27.12.2017**

ადრესატი:
ოთარ გადაბაძე
პირადი ნომერი: 01025012422
მისამართი: თბილისი დიდი დიღომი დ.თავდადებულის ქ. N 20 ბ. 18

შ.პ.ს "თბილსერვის ჯგუფში" შემოსული თქვენი განცხადების პასუხად გაცნობებთ, რომ ქ.თბილისში რიცხულ არასასოფლო სამეურნეო მიწის ნაკვეთზე (საკ.კოდი #01.13.01.015.101) განთავსებულია მოქმედი გარე განათების ხაზობრივი ნაგებობა (ჩამრთი კარადა #2068), აქედან გამომდინარე ზემოაღნიშნულ ტერიტორიაზე სამშენებლო სამუშაოების ჩატარებასთან დაკავშირებით ამ ეტაპზე ვერ ვხედავთ წინააღმდეგობას თუ უზრუნველყოფილი იქნება თვითმართველი ერთეულის საკუთრებაში არსებული გარე განათების ქსელის შეუფერხებელი ფუნქციონირება, ვინაიდან იგი წარმოადგენს საზოგადოებრივი სარგებლობის დანიშნულების მქონე ობიექტს და მუნიციპალიტეტისათვის საჭირო ქონებას, ხოლო აუცილებლობის შემთხვევაში გარე განათების ელ. ქსელის შემდგომი კორექტირება (გადატანა/დემონტაჟი) გადაწყვეტილი იქნას შ.პ.ს "თბილსერვის ჯგუფთან" შეთანხმებით.
საკ.ნომ. 595 30 76 75.

შპს "თბილსერვის ჯგუფი" - მოადგილე -
გარე განათების დარგში

ვეფხვია ბაძაღუა

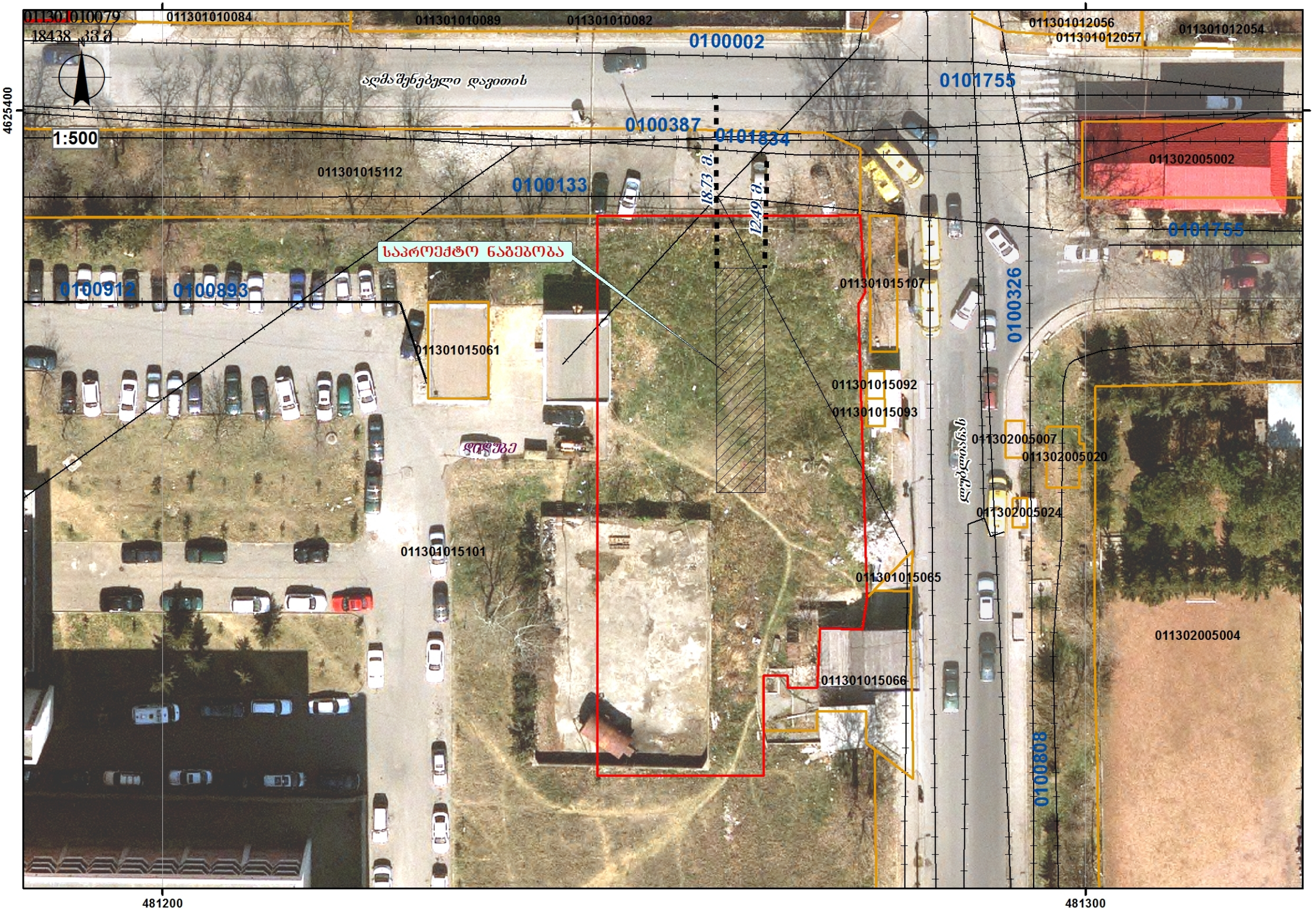
011301010079
18438 კვ.მ
011301010084
011301010089
011301010082
0100002
011301012056
011301012057
011301012054
ალმაშენებელი დავითის
0101755
1:500
0100387
0101834
011302005002
011301015112
0100133
18.73 მ.
12.49 მ.
საპროექტო ნაგებობა
0101755
0100912
0100893
011301015107
0100326
011301015061
011301015092
011301015093
დიდუბე
011302005007
011302005020
ლეონიძის
011302005024
011301015101
011301015065
011302005004
011301015066
0100808
4625400
481200
481300

KA021715364644118

სახელმწიფო ქონების
ეროვნული სააგენტო

NATIONAL AGENCY
OF STATE PROPERTY

თბილისი 0179, ი.ჭავჭავაძის გამზ.49ა
ტელ:(+995 32)2 98 11 11
info@nasp.gov.ge

49a I.Chavchavadze avenue, 0179 Tbilisi,Georgia
Tel: (+995 32)2 98 11 11
info@nasp.gov.ge

N5/23622 **26 / აპრილი / 2018 წ.**

შპს "ჯი ეკო"-ს დირექტორს ოთარ გადაბაძეს

მის: ქ.თბილისი, ოთარ ონიაშვილის ქუჩა N65, ბინა N3
e-mail: gadabadze.o@gmail.com

სსიპ - სახელმწიფო ქონების ეროვნულ სააგენტოში შემოსული თქვენი 20.12.2017წ. 115629/ფ, 22.01.2018წ. №6200/ფ და 05.04.2018წ. N35718/ფ წერილების პასუხად, რომლითაც მოთხოვნილია ქალაქ თბილისში, ნოდარ ბოხუას ქუჩა N12/ლუბლიანას ქუჩა N66-ში შპს "აკადემიკოს ო. ღუდუშაურის სახელობის ეროვნული სამედიცინო ცენტრის" საკუთრებაში არსებულ უძრავ ქონებაზე (ს/კ N01.13.01.015.101) წარმოდგენილ ორთო ფოტოზე მონიშნულ ტერიტორიაზე მსუბუქი კონსტრუქციის განთავსებასთან დაკავშირებით თანხმობის გაცემა, მიწის ნაკვეთის მიმდებარედ გამავალი სახელმწიფო საკუთრებად რეგისტრირებული წყალსადენის მილის (ს/კ N01.01.834) გამო, გაცნობებთ, რომ შპს „ჯორჯიან უოთერ ენდ ფაუერის“ მიერ 09.01.2018 წლის NOG18-0001234 და 20.04.2018 წლის NOG18-0052129 წერილებით წარმოდგენილი ინფორმაციის/პირობების გათვალისწინებით, სსიპ - სახელმწიფო ქონების ეროვნული სააგენტო, თავისი კომპეტენციის ფარგლებში, არ არის წინააღმდეგი, N01.13.01.015.101 საკადასტრო კოდით რეგისტრირებული უძრავი ქონების საზღვრებში, თქვენს მიერ ორთოფოტოზე მონიშნულ ტერიტორიაზე, წარმოდგენილი პროექტის მიხედვით განახორციელოთ მსუბუქი კონსტრუქციის განთავსება, უსაფრთხოების ნორმების სრული დაცვით და კანონით დადგენილი წესის შესაბამისად შპს „ჯორჯიან უოთერ ენდ ფაუერის 09.01.2018 წლის NOG18-0001234 და 20.04.2018 წლის NOG18-0052129 წერილებით წარმოდგენილი პირობების სრული დაცვით.

ამასთან გაცნობებთ, რომ ზემოაღნიშნული ქმედების განხორციელების შედეგად სახელმწიფოს არ უნდა წარმოეშვას რაიმე სახის ვალდებულება, არ უნდა მიადგეს რაიმე სახის ზიანი და სამუშაოების დაწყებამდე საკითხი შეთანხმებულ უნდა იქნას შპს „ჯორჯიან უოთერ ენდ ფაუერთან“.

წერილთან ერთად გიგზავნით შპს „ჯორჯიან უოთერ ენდ ფაუერის“ 09.01.2018 წლის NOG18-0001234 და 20.04.2018 წლის NOG18-0052129 წერილებს და ტერიტორიის ორთო ფოტოს მასზე საპროექტო მსუბუქი კონსტრუქციის განთავსების ადგილმდებარეობის ჩვენებით.
დანართი: 5 ფურცელი

სსიპ-სახელმწიფო ქონების ეროვნული სააგენტოს თავმჯდომარე — ეკატერინე სისაური

მეტი ვიდრე უბრალოდ წყალი
MORE THAN JUST WATER

№ 0618-0052129

D 20.04.2018

სახელმწიფო ქონების ეროვნულ სააგენტოს
მის. თ.ჭოველიძის ქუჩა №10ა

შპს „ჯორჯიან უოთერ ენდ ფაუერმა“ (შემდგომში „კომპანია“) განიხილა სახელმწიფო ქონების ეროვნული სააგენტოს წერილი №5/19758, დათარიღებული10.04.18 წ. („კომპანიაში“ რეგისტრირებული IN№18-0048580, თარიღი: 12.04.18 წ.), რომელიც ეხება შპს „ჯი ეკოს“ განცხადებას, ნოდარ ბოხუას ქუჩა №12/ლუბლიანას ქუჩა №66-ში არსებულ მიწის ნაკვეთზე საკ. კოდი №01.13.01.015.101 მსუბუქი კონსტრუქციის შენობის განთავსების შესახებ.

გაცნობებთ, რომ აღნიშნულ მისამართზე არსებულ მიწის ნაკვეთზე საკ. კოდი №01.13.01.015.101 „კომპანიის“ ბალანსზე რიცხული წყალსადენ-კანალიზაციის ქსელები არ გაედინება. წყალსადენის ქსელი (ს.კ.01.01.834) გაედინება მიწის ნაკვეთის მიმდებარედ. რომლის მდებარეობა ემთხვევა რეგისტრირებულ მონაცემებს (იხ. სიტუაციური ნახაზი).

ასევე გაცნობებთ, რომ შპს „ჯი ეკოს“ მიერ წარმოდგენილი მსუბუქი კონსტრუქციის მშენებლობის პროექტი შეთანხმებულია „კომპანიასთან“.

დანართი: 1 ფურცელი.

პატივისცემით,

პატივისცემით,
ეკატერინე ბერიძე

კომუნიკაციისა და კორპორაციული მომსახურებისა დირექტორი

შემს. გ. მურღულია.
293 11 11(21 02)

სსიპ სახელმწიფო ქონების ეროვნული სააგენტო
შემოსვლის № 41985/104
„23“ 04 2018 წ.
141 ფურცელი

შპს ჯორჯიან უოთერ ენდ ფაუერი

0179 თბილისი, მ. კოსტავას 1 შესახვევი №33
ტელ / Tel: +995 (32) 293 11 11; ფაქსი / Fax: +995 (32) 298 26 07
საიდენტიფიკაციო კოდი 203826002

GEORGIAN WATER AND POWER LTD

№33, 1st Lane, M. Kostava str. 0179, Tbilisi, Georgia
ელ-ფოსტა / E-mail: info@gwp.ge / www.gwp.ge
Identification Code 203826002

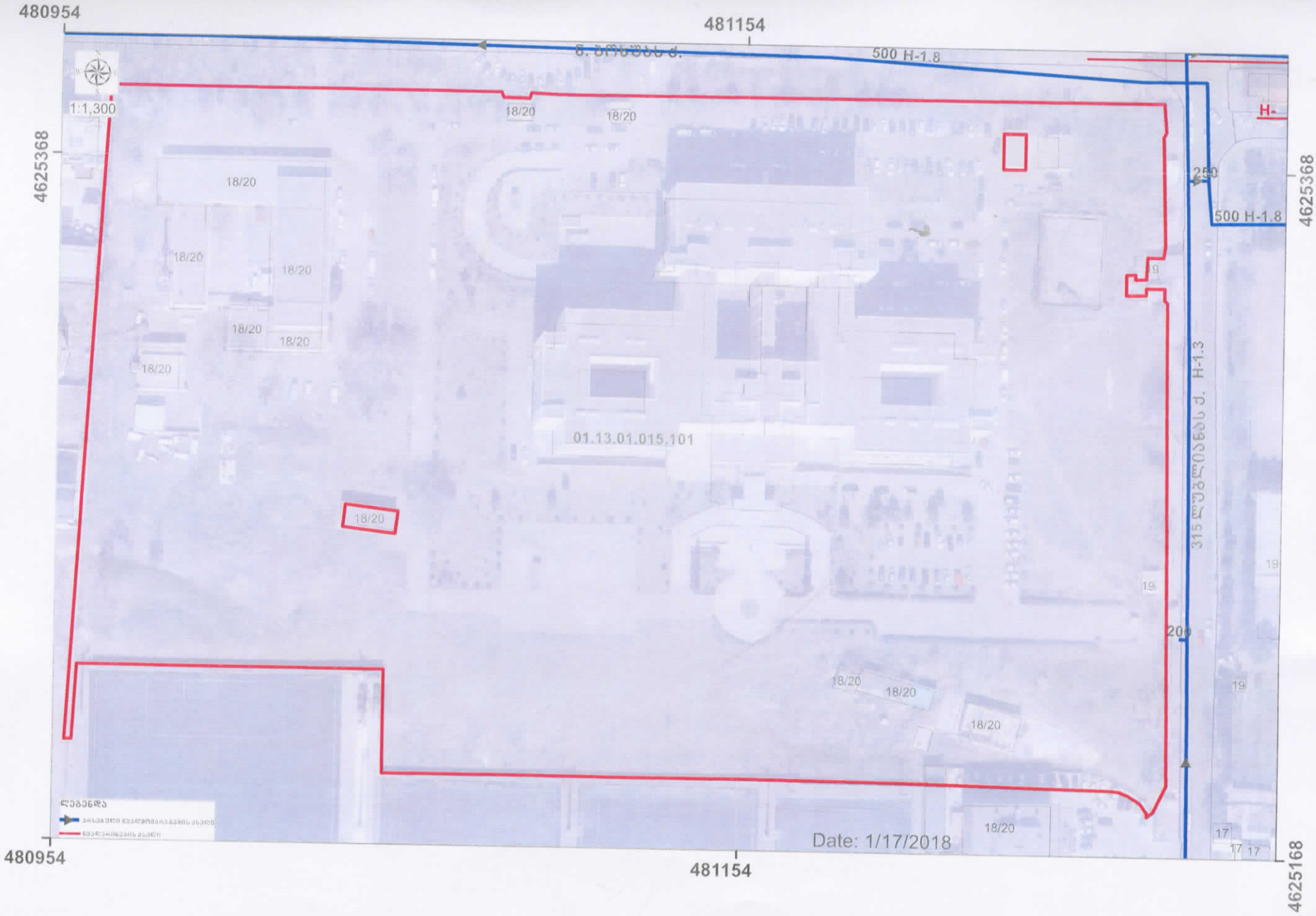
480954
481154
1:1,300
500 H-1.8
18/20
01.13.01.015.101
Date: 1/17/2018
4625368
4625168

KA021702727095418

სახელმწიფო ქონების
ეროვნული სააგენტო

NATIONAL AGENCY
OF STATE PROPERTY

თბილისი 0108, თ.ჭოველიძის ქ.10ა
ტელ:(+995 32)2 98 11 11
info@nasp.gov.ge

10a T.Chovelidze Str.,0108 Tbilisi,Georgia
Tel: (+995 32)2 98 11 11
info@nasp.gov.ge

N5/8425 **13 / თებერვალი / 2018 წ.**

შპს "ჯი ეკო"-ს დირექტორს ოთარ გადაბაძეს

მის: ქ.თბილისი, ოთარ ონიაშვილის ქუჩა **N65, ბინა N3**

სსიპ - სახელმწიფო ქონების ეროვნულ სააგენტოში შემოსული თქვენი 20.12.2017წ. 115629/ფ და 22.01.2018წ. №6200/ფ განცხადებების პასუხად, გაცნობებთ, რომ შპს „ჯორჯიან უოთერ ენდ ფაუერის“ 31.01.2018წ. № OG18-0012236 წერილის საფუძველზე, აღნიშნული წერილით წარმოდგენილი კორექტირებული საკადასტრო აზომვითი ნახაზის შესაბამისად განხორციელდა ცვლილება N01.01.834 საკადასტრო კოდით სახელმწიფო საკუთრებაში რეგისტრირებული მიწლსადენის ხაზოვანი ნაგებობის ამონაწერში, რის შემდგომაც N01.13.01.015.101 საკადასტრო კოდით რეგისტრირებულ მიწის ნაკვეთზე არ გაედინება სახელმწიფო საკუთრებაში რეგისტრირებული ხაზოვანი ნაგებობა (ს/კ N01.01.834).

სსიპ-სახელმწიფო ქონების ეროვნული სააგენტოს თავმჯდომარე ეკატერინე სისაური

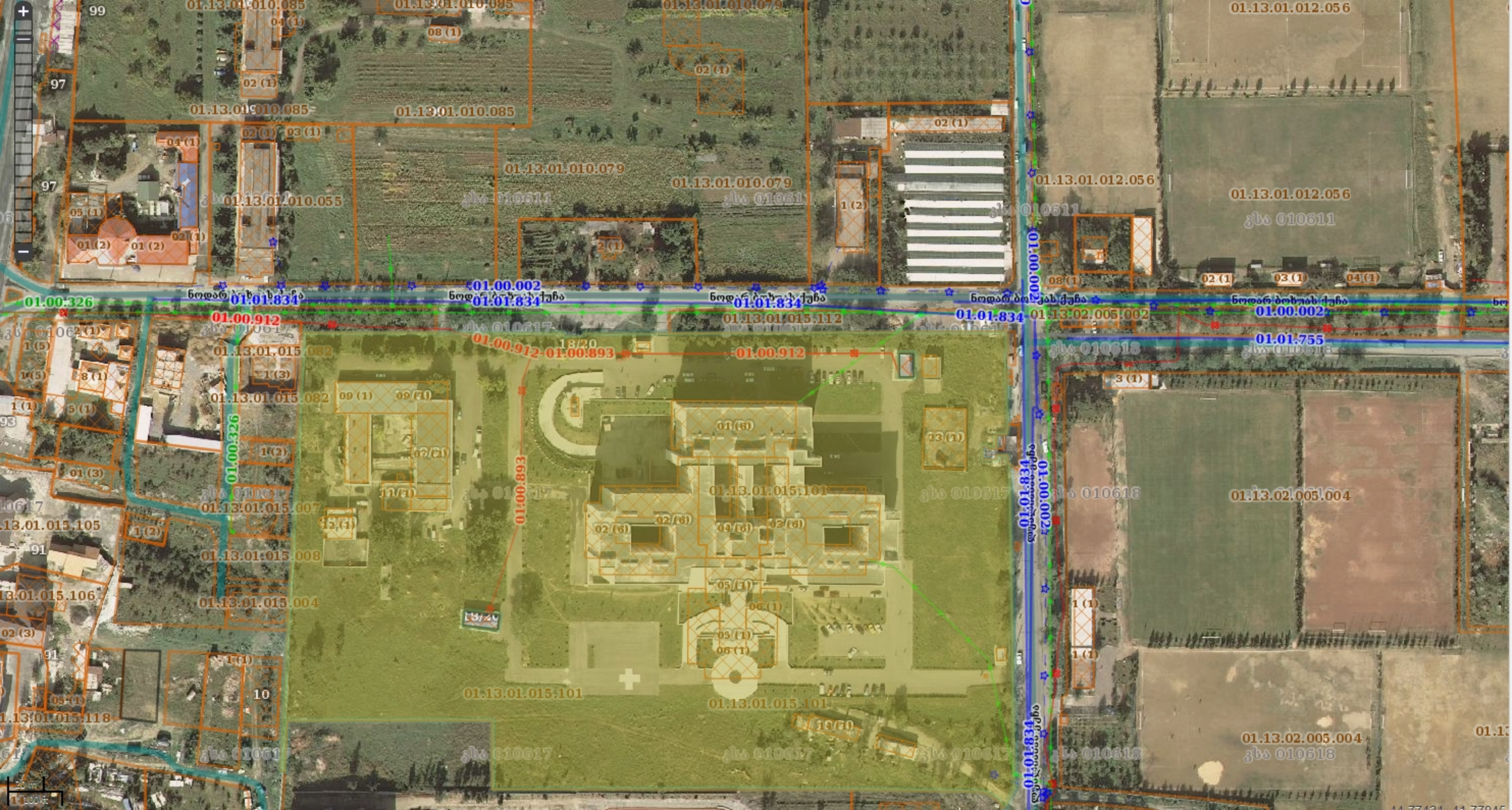
01.13.01.010.085
01.13.01.010.079
01.13.01.010.055
01.13.01.012.056
01.13.01.015.082
01.13.01.015.101
01.13.01.015.007
01.13.01.015.008
01.13.01.015.004
01.13.01.015.105
01.13.01.015.106
01.13.01.015.118
01.13.02.005.002
01.13.02.005.004
01.13.01.015.112
01.00.326
01.00.912
01.00.893
01.00.002
01.01.834
01.01.755
01.00.002
ნოდარ ბოხუას ქუჩა
ნოდარ ბოხუას ქუჩა
ნოდარ ბოხუას ქუჩა

საქართველო
ქ. თბილისის მერია
სსიპ თბილისის არქიტექტურის სამსახური

ქალაქი თბილისი, ნოდარ ბუხაიძის ქუჩა №12/ლუბლიანის ქუჩა №66 არასასოფლოსამეურნეო
დანიშნულების ს/კ №011301015101 მიწის ნაკვეთის ტოპოგრაფიული

გეგმა

სამსახურის უფროსი

gwp შპს "ჯორჯიან უოთერ ენდ ფაუერი"
დიდუბე-ჩუღურეთის ბიზნეს ცენტრი
შეთანხმებულია
ხელმძღვანელი
რეგ. № "18." 04 2017წ.
სამუშაოების დაწყების წინ გამოძახებულ
იქნას GWP-ს წარმომადგენელი
ტელ: 032 2 93 11 11

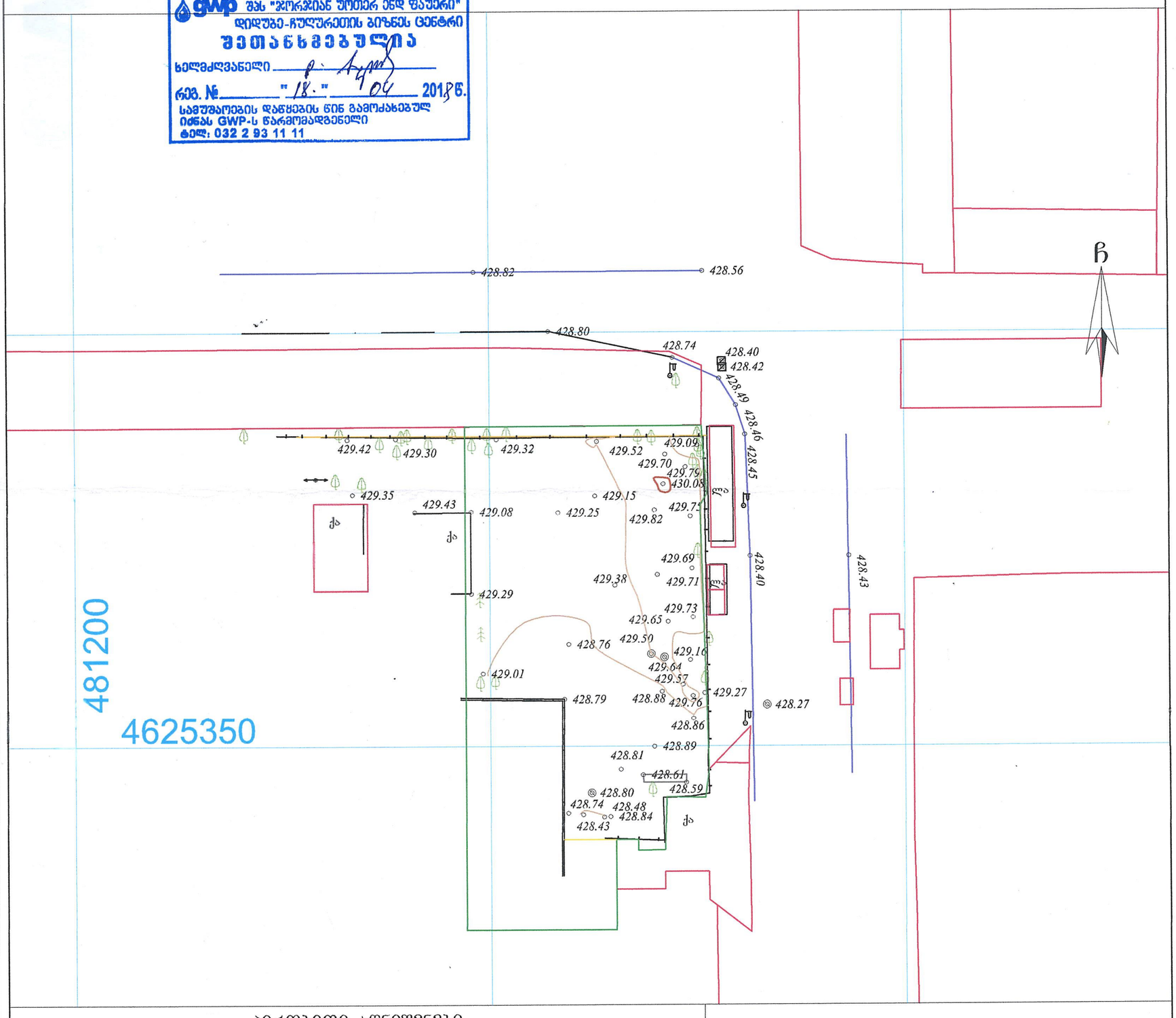

პირობითი აღნიშვნები

WGS 1984-ის კოორდინატთა სისტემის UTM პროექცია

ძს	საცხ. შენობა	ბორდიული		ჭიშკარი	
ძა	არასაცხ. შენობა	ხის ღობე		ბეტონი	
	ფარდული	ქვის კედელი		წყალგაყვანილობა	წ
	მშენებარე შენობა	კედელი		გაზი	გ
	საერთ.სფორ. ჯიხური	ფლატე		კანალიზაცია	კ
ხეები		რკინიგზა		სანიაღვრე	სან
		სამეთვალყურეო ჭები		კავშირგაბმულობა	კბ
		ელ. გადამცემი ანძი		ელ. ქსელები	თბ
				გათბობა	

შენიშვნა: 1) ნაკვეთის საზღვარი (თუ იგი არის ნახაზზე) მითითებულია დამკვეთის მიერ
2) მიწის სამუშაოების შესრულებისას შეატყობინეთ კომუნიკაციის წარმომადგენლებს

შპს „ბიემჯი გრუპ“
საქართველო, თბილისი, შარტავას ქუჩა 14
მობ: 598 667070; 577 158039

LTD `BMG GROUP~
14 Sartava St. Tbilisi, Georgia

ტექნიკური დირექტორი:		ზ. ბასილაძე
აზომა:		ნ. ჯიქია
დახაზა:		ნ. ჯიქია
დამკვეთი:		?????????
მასშტაბი: 1:500		19.10.2017 წ.

№ QG18-0051527 D 19.04.2018

მოქ. დავით სარჯველაძეს
მის: მიცკევიჩის ქ. №27, ბ.№16
(მობ. 555 50 58 42)

შპს ,,ჯორჯიან უოთერ ენდ ფაუერმა“ (შემდგომში ,,კომპანია“) განიხილა თქვენი განცხადება (,,კომპანიაში“ დარეგისტრირებული №IN18-0049101; დათარიღებული 13.04.18წ.), ბოხუას ქ. / ლუბლიანას ქ. №66-ში (ს/კ №01.13.01.015.101) მსუბუქი კონსტრუქციის მშენებლობის საპროექტო დოკუმენტაციის შეთანხმების შესახებ.

გაცნობებთ, რომ „კომპანია“ არ არის წინააღმდეგი აღნიშნული პროექტის განხორციელებაზე იმ პირობით, თუ წყალსადენ-წყალარინების ქსელების მიმართ დაცული იქნება საქართველოში მოქმედი სამშენებლო ნორმებით და წესებით დადგენილი მოთხოვნები. ასევე გაცნობებთ, რომ საპროექტო ტერიტორიაზე შესაძლებელია გადიოდეს კერძო მფლობელობაში არსებული წყალსადენ-წყალარინების ქსელები, რომელთა შესახებ ,,კომპანია“ ინფორმაციას არ ფლობს.

სამუშაოების დაწყების წინ დაუკავშირდით ,,კომპანიის“ წარმომადგენელს: დავით აბულაძე საკ. ტელ: 599-91-26-24.

პატივისცემით,

ირაკლი ბაბუხადია
კომერციული დირექტორი

შემსრ. გ. მურღულია
ტელ: 293 11 11 (2102)

შპს ჯორჯიან უოთერ ენდ ფაუერი
GEORGIAN WATER AND POWER LTD
0179 თბილისი, მ. კოსტავას 1 შესახვევი №33
ტელ / Tel: +995 (32) 293 11 11; ფაქსი / Fax: +995 (32) 298 26 07
საიდენტიფიკაციო კოდი 203826002
№33, 1st Lane, M. Kostava str. 0179, Tbilisi, Georgia
ელ-ფოსტა / E-mail: info@gwp.ge / www.gwp.ge
Identification Code 203826002

02/04/2018

შპს ჯი ეკო ს/კ 40523740

ქალაქ თბილისის მუნიციპალიტეტის საჯარო სამართლის იურიდიული პირი ქალაქ თბილისი მუნიციპალიტეტის არქიტექტურის სამსახურის № 3868650 გადაწყვეტილების პასუხად გაცნობებთ რომ შპს „მიქსორი“-ს საკუთრებაში არსებული ლიანდაგის ხაზი (ს/კ 01.01.002) მდებარეობს ქ. თბილისი ისანი-სამგორის რაიონში გრიგოლ ლორთქიფანიძის ქ.(ყოფილი კაიროს ქ.) N6 და არ არის შპ "აკადემიკოს ო. ღუდუშაურის სახელობის ეროვნული სამედიცინო ცენტრი" (202193544)-ს საკუთრებაშ არსებული მიწის ნაკვეთი ს/კ: 01.13.01.015.101 (მისამართი: ქ .თბილისი, დიდუბის რ-ნი ბოხუა ქ.N12/ლუბლიანას ქ. 66) მიმდებარედ.

შესაბამისად ჩვენ ვერ ვიქნებით წინააღმდეგი მიწის ნაკვეთზე ს/კ: 01.13.01.015.101, AR157826 განცხადებით გათვალისწინებული მშენებლობის.

დირექტორი ი. შიხაშვილი

შპს „მიქსორი“ LTD 205249827 „MIXORI“ CONSTRUCTION COMPANY * GEORGIA

საქართველო, თბილისი 0119, ვანის ქ. 3
ტელ: +995 (32) 277 99 99
www.telasi.ge

Номер: 0327/158/18

Дата: 27/03/2018

მოქ. გიორგი სარჯველაძეს

მის. მიცკევიჩის ქ#27

20.03.2018 წლის #0320/495/18 განცხადების პასუხად გაცნობებთ, რომ მითითებულ მისამართზე მიწის ნაკვეთს (ს.კ.01.13.01.015.101) კვეთს სს ,,თელასის" კუთვნილი 6კვ-ის საკაბელო ელ. გადამცემი ხაზი.

საქართველოს მთავრობის 2013 წლის 24 დეკემბერის #366 დადგენილების ,,ელექტრული ქსელების ხაზობრივი ნაგებობების დაცვის წესისა და მათი დაცვის ზონების დადგენის შესახებ (მუხლი 3, პუნქტი ბ) თანახმად საკაბელო ელექტროგადამცემი ხაზებისათვის დაცული უნდა იყოს შემდეგი ნორმები :

ბ.ა) მიწისქვეშა საკაბელო ელექტროგადამცემი ხაზის გასწვრივ მიწის ნაკვეთი, შემოსაზღვრული ვერტიკალური სიბრტყეებით, რომლებიც ხაზის ორივე მხარეს განაპირა კაბელებიდან დაშორებულია შემდეგი მანძილით:

ბ.ა.ა) 1 კვ-ის ზევით - 1 მეტრი ორივე მხრიდან;

ბ.ა.ბ) 1 კვ-მდე - 1 მეტრი ორივე მხრიდან; თუ საკაბელო ელექტროგადამცემი ხაზი გადის დასახლებათა ტროტუარების ქვეშ, მაშინ - 0,6 მეტრი შენობა-ნაგებობის მხარეს და 1 მეტრი ქუჩის სავალი ნაწილის მხარეს;

თქვენს მიერ წარმოდგენილი პროექტი (გეგმა) დღევანდელი მდგომარეობით არ შეესაბამება ელექტრული ქსელების ხაზობრივი ნაგებობების დაცვის წესებსა და ზონებს.

სს ,,თელასის" გენერალური დირექტორი ს. კობცევი

შემს.შრომის დაცვისა და სახ. უსაფრთხოების
განყ. უფროსის მ. შ. გ. პატარქალიშვილი

Sun Petroleum Georgia LLC
Official Distributor of Gulf Oil International in Georgia
34 Chavchavadze Ave. Tbilisi 0179, Georgia
Tel: +995 322 49 64 44 Fax: +995 322 49 64 40

სან პეტროლიუმ ჯორჯია
გალფ ოილ ინტერნეშენალის ოფიციალური დისტრიბუტორი საქართველოში
ჭავჭავაძის გამზ. 34, თბილისი 0179, საქართველო
ტელ: +995 322 49 64 44 ფაქსი: +99 322 49 64 40

№ 1/154
12.04.18

ფ/პ: გიორგი სარჯველაძეს

[პირადი ნომერი: 01024069042
მისამართი: ქ. თბილისი, მიცკევიჩის ქ. #27
ტელ: 599 48 46 44]

ბატონო გიორგი,

თქვენი ა/წ 22 მარტის განცხადების პასუხად, გაცნობებთ, რომ შპს „სან პეტროლიუმ ჯორჯია“ არ არის წინააღმდეგი და თანახმაა, თქვენს მფლობელობაში არსებულ მიწის ნაკვეთზე [ს/კ: 01.13.01.015.101] აწარმოოთ სამშენებლო-სარემონტო სამუშაოები.

პატივისცემით,

გიორგი დევაძე
დირექტორი

რეფერენსი

6569147595

გადამხდელის დასახელება: სარჯველაძე დავით

ანგარიში (დებეტი) GE11BG0000000348143700
(ძველი ანგ.)

თანხა

8000-00

გადამხდელის ბანკი:
სს "საქართველოს ბანკი"

ბანკის კოდი BAGAGE22

თანხა სიტყვებით

რვა ათასი ლარი 00 თეთრი

გადასახადის გადამხდელის დასახელება: შპს "ჯი ეკო"

საიდენტ. კოდი 405237408

მიმღების დასახელება: ბიუჯეტის შემოსულობების ერთიანი ანგარიში

ანგარიში/სახაზინო კოდი (კრედიტი) 300773263

მიმღების ბანკი:
სახელმწიფო ხაზინა

ბანკის კოდი TRESGE22

ბანკის აღნიშვნები

წარდგენის თარიღი: 03.05.2018

მიღების თარიღი: 03.05.2018

თუ საგადახდო დავალების შესრულების თარიღი ემთხვევა არასამუშაო დღეს, მისი შესრულება განხორციელდება, მომდევნო სამუშაო დღეს

გადახდის დანიშნულება: დადგენილება # 001334 სამშენებლო სამართალდარღვევის საქმეზე. თარიღი: 05/04/2018

დამატებითი ინფორმაცია: 01009001387

ხელმოწერა

შტამპის ადგილი

ხელმოწერები:

ხელმძღვანელი _____

ბ.ა.

მთ. ბუღალტერი _____.