

1. დამკვეთი : რაულ იაკობიძე

2. ობიექტის მისამართი : ქალაქი თბილისი, სოფელი დიღომი ფარსადან ძუჩის №9

3. ფუნქცია : კომერციული, საცხოვრებელი, სასტუმრო

4. შეთანხმებული პროექტი ნომერი : **AR 1366852**

5. მშენებლობის ნებართვის ნომერი : **AR 1380702**

6. მშენებლობის ნებართვის ვადა : 2019 წლის 19 მარტი

7. მთავარი არქიტექტორი: ლევან ხუხაშვილი
დამხმარე არქიტექტორი: ბიორბი გვანცელაძე;
ირაკლი ჯარაცხელია



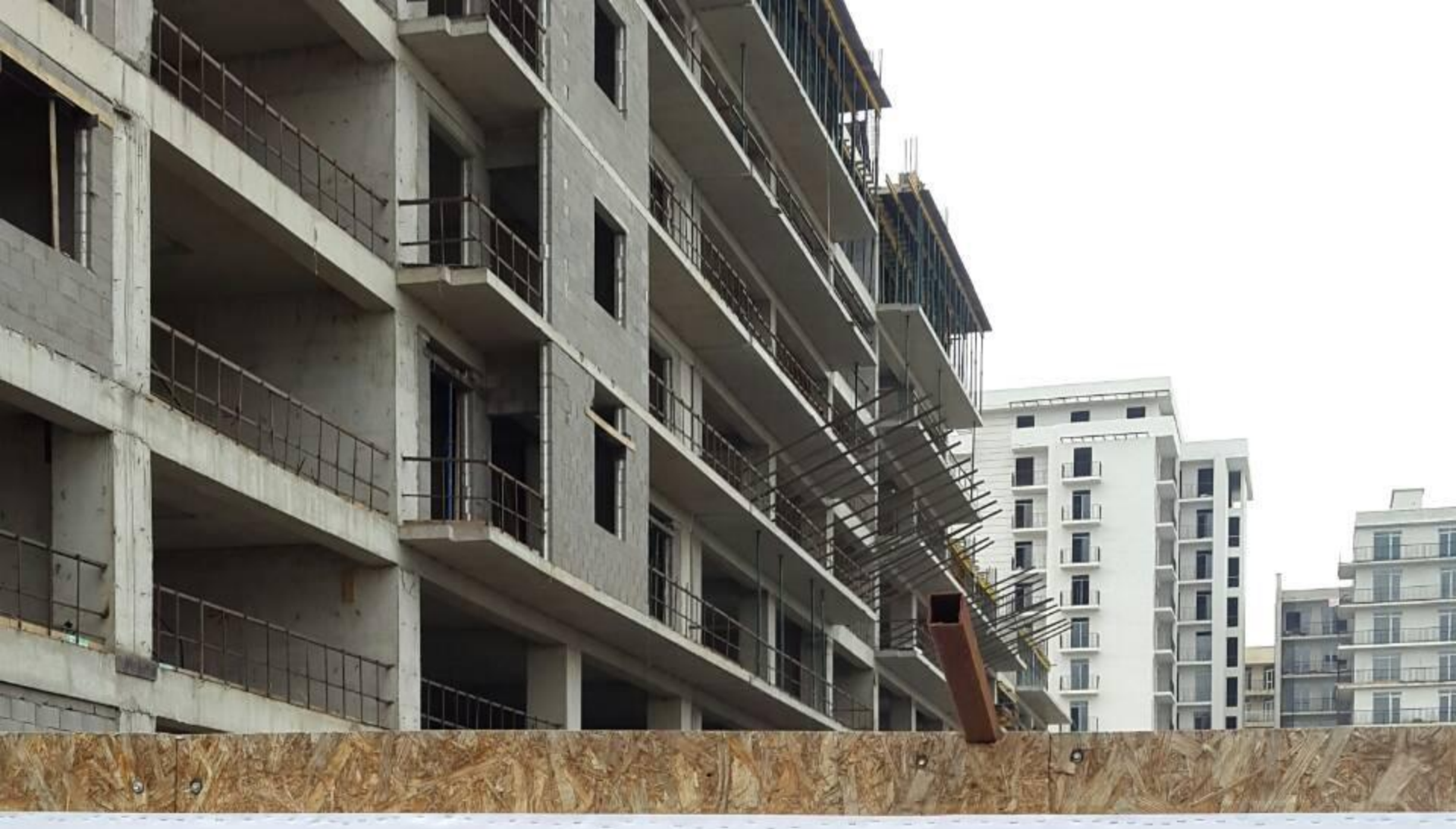

1. დამკვეთი : რაულ იაკობიძე

2. ობიექტის მისამართი : ქალაქი თბილისი, სოფელი დიღომი ფარსადან ძუჩის №9

3. ფუნქცია : კომერციული, საცხოვრებელი, სასტუმრო

4. შეთანხმებული პროექტი ნომერი : **AR 1366852**

5. მშენებლობის ნებართვის ნომერი : **AR 1380702**

6. მშენებლობის ნებართვის ვადა : 2019 წლის 19 მარტი

7. მთავარი არქიტექტორი: ლევან ხუხაშვილი
დამხმარე არქიტექტორი: გიორგი გვანცელაძე;
ირაკლი კვარაცხელია

