# ავტოსადგომის გეგმა -3.50 ნიშნულზე

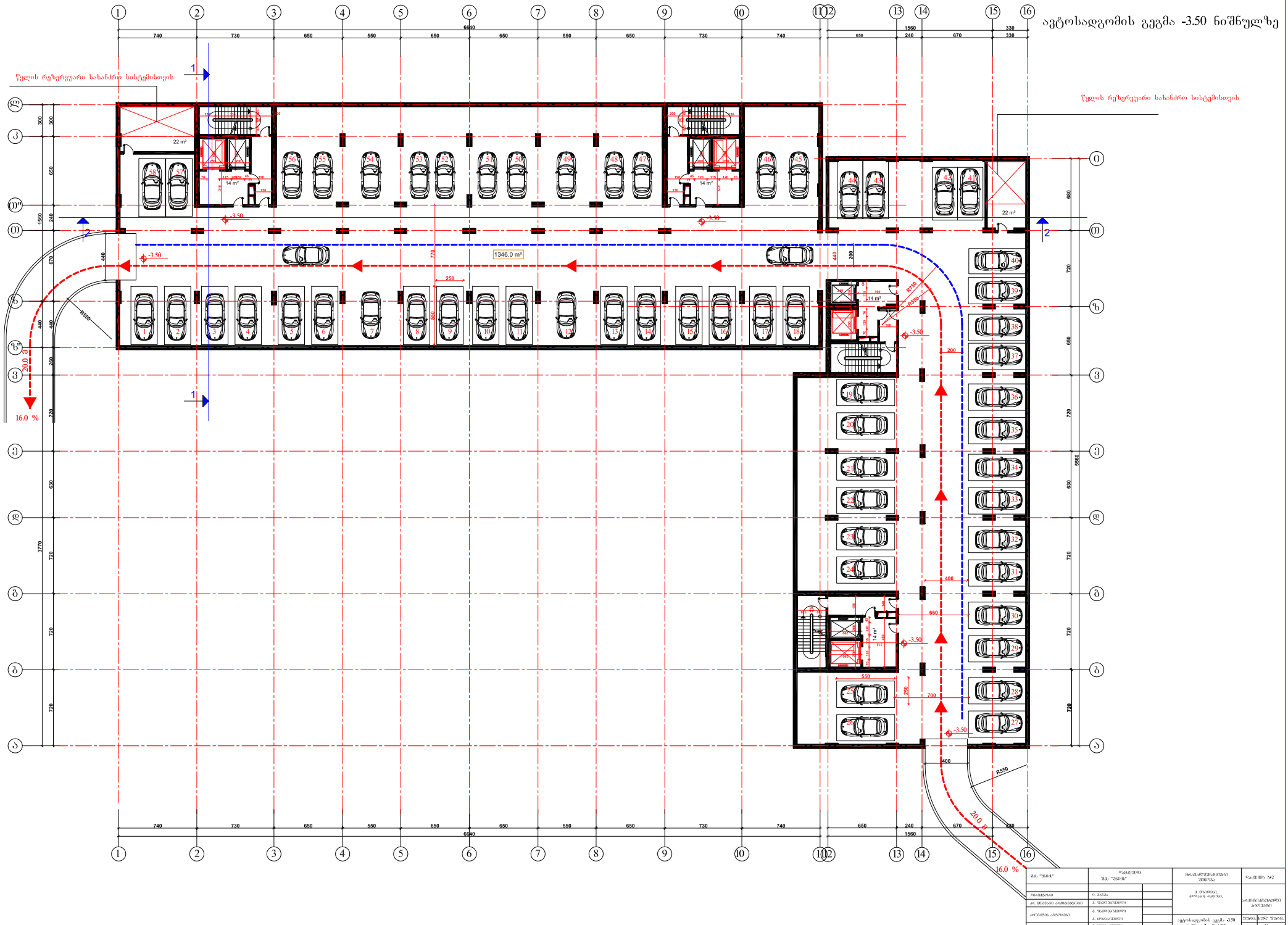

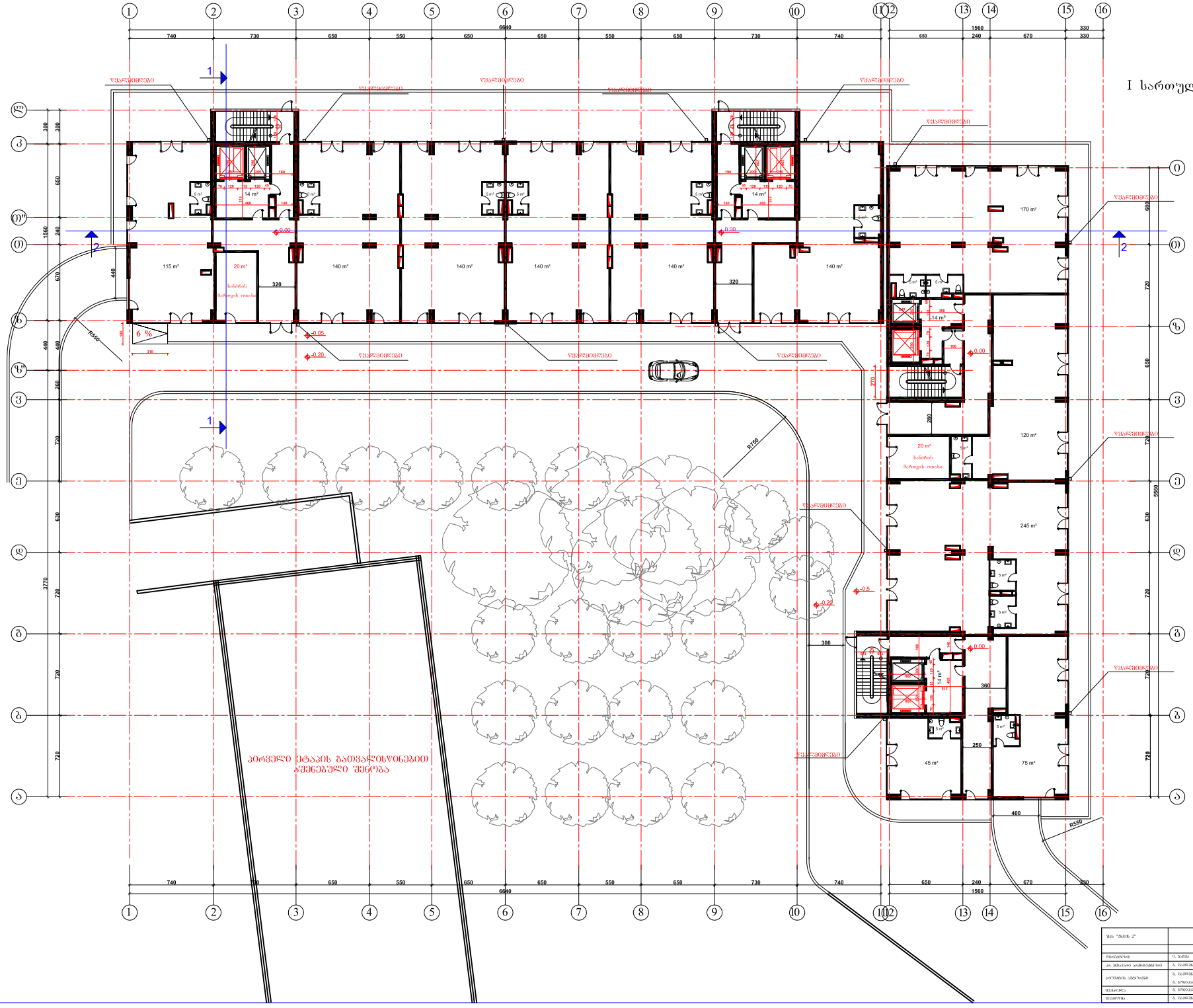
I სართულის გეგმა 0.00 ნიშნულზე
ასრულდეს ტროტუარის მოწყობა
ასრულდეს ასფალტის საფარის მოწყობა
ასრულდეს ბეტონის ბორდიურის მოწყობა
ასრულდეს ბეტონის ბორდიურის მოწყობა
ასრულდეს ბეტონის ბორდიურ

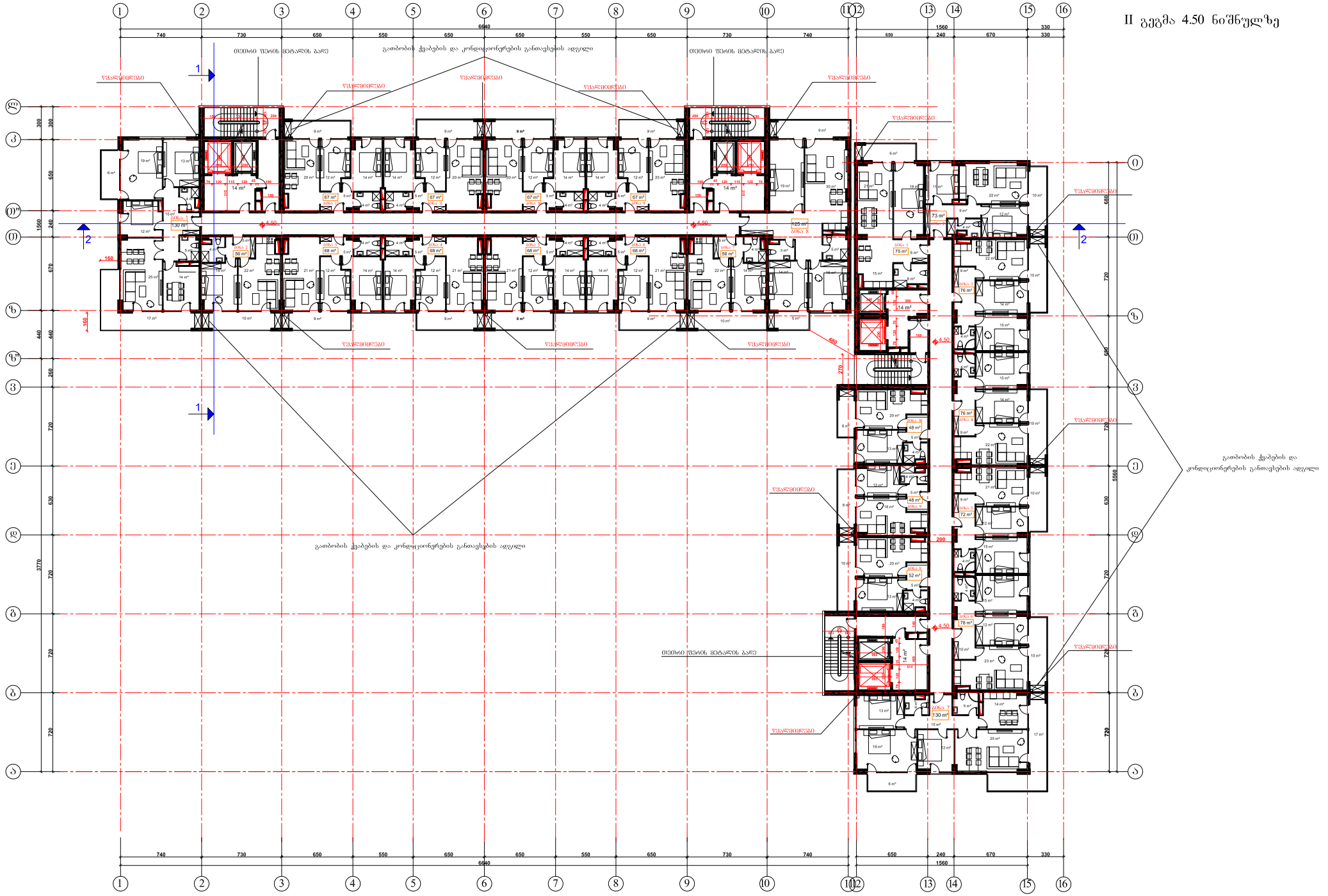


| | | | |
|---|---|---|---|
| შპს "პლატ 2" | შპს "პლატ 2" | მრავალფუნქციური შენობა | ფასადები N2 |
| შეთანხმებული | ა. ბაბაში | ქ. თბილისი, ჩუღურეთის რაიონი, ი.ჭავჭავაძის ქ. N30 | არქიტექტურული ამონაწერი |
| არ მრავალი არქიტექტორი | ა. ფაცაცია | | |
| კონსტრუქციის პროექტი | ა. ფაცაცია | II გეგმა 4.50 ნიშნულზე მ. 1:200 | შენობის ნებელი შეკვეთა |
| შესარჩევი | ა. ფაცაცია | | 50 |
| შესარჩევი | ა. ფაცაცია | | |

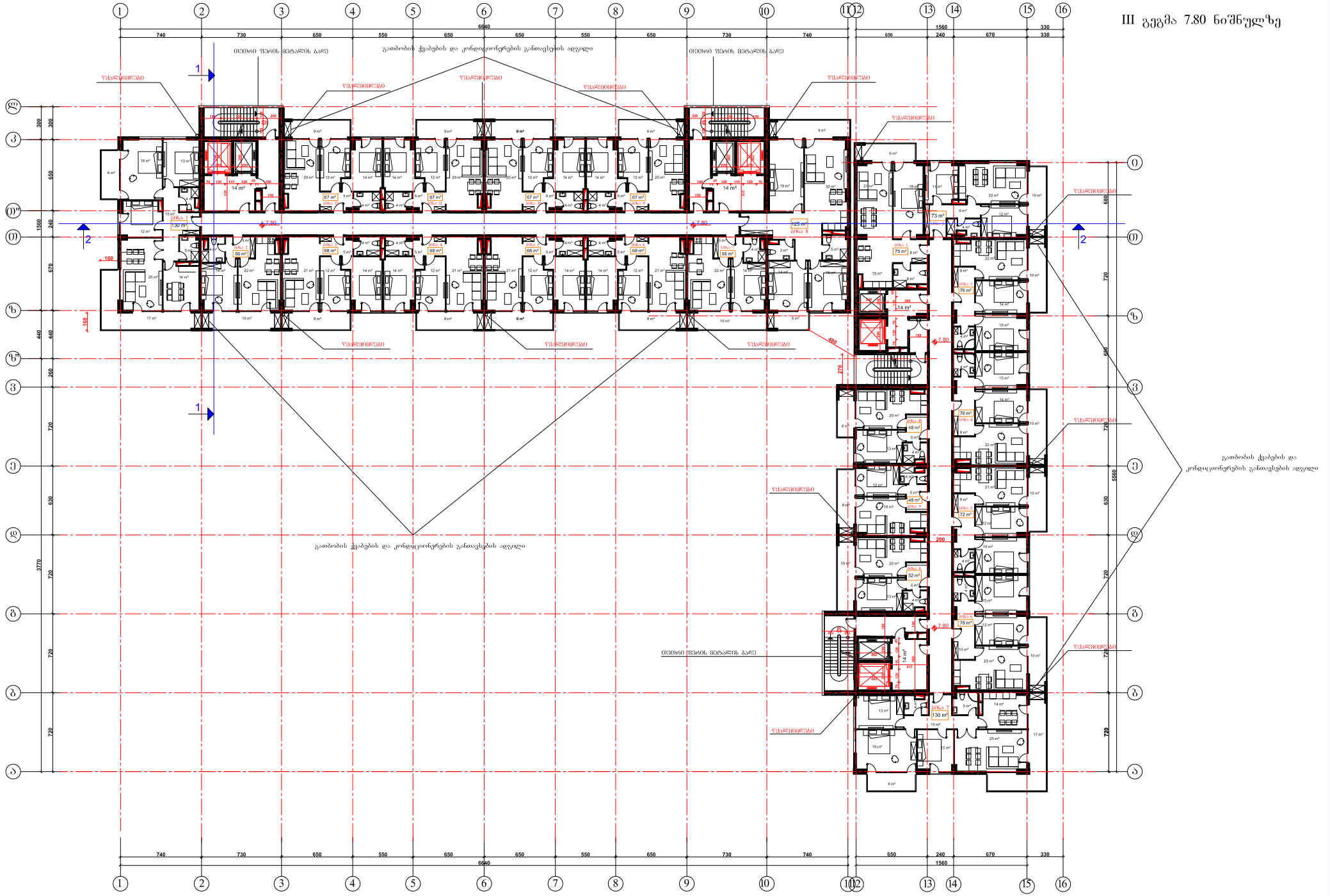


| | | | |
|---|---|---|---|
| შპს "ვისტა 2" | დამკვეთი: შპს "ვისტა 2" | მრავალფუნქციური შენობა | დანართი N2 |
| არქიტექტორი | ი. ბაქრაძე | ა. მაისურაძის, დავითის, ანდრეა, პეტრეს, & Sub | არქიტექტურული გადაწყვეტა |
| კონსტრუქციების პროექტირება | ზ. ფიფიაშვილი | | |
| | ზ. ფიფიაშვილი | | |
| ინჟინერული | ა. ლომაშვილი | III გეგმა 7.80 ნიშნულზე მ. 1:200 | შენობა ნებ შენობის |
| შესრულება | ზ. ფიფიაშვილი | | 50 |

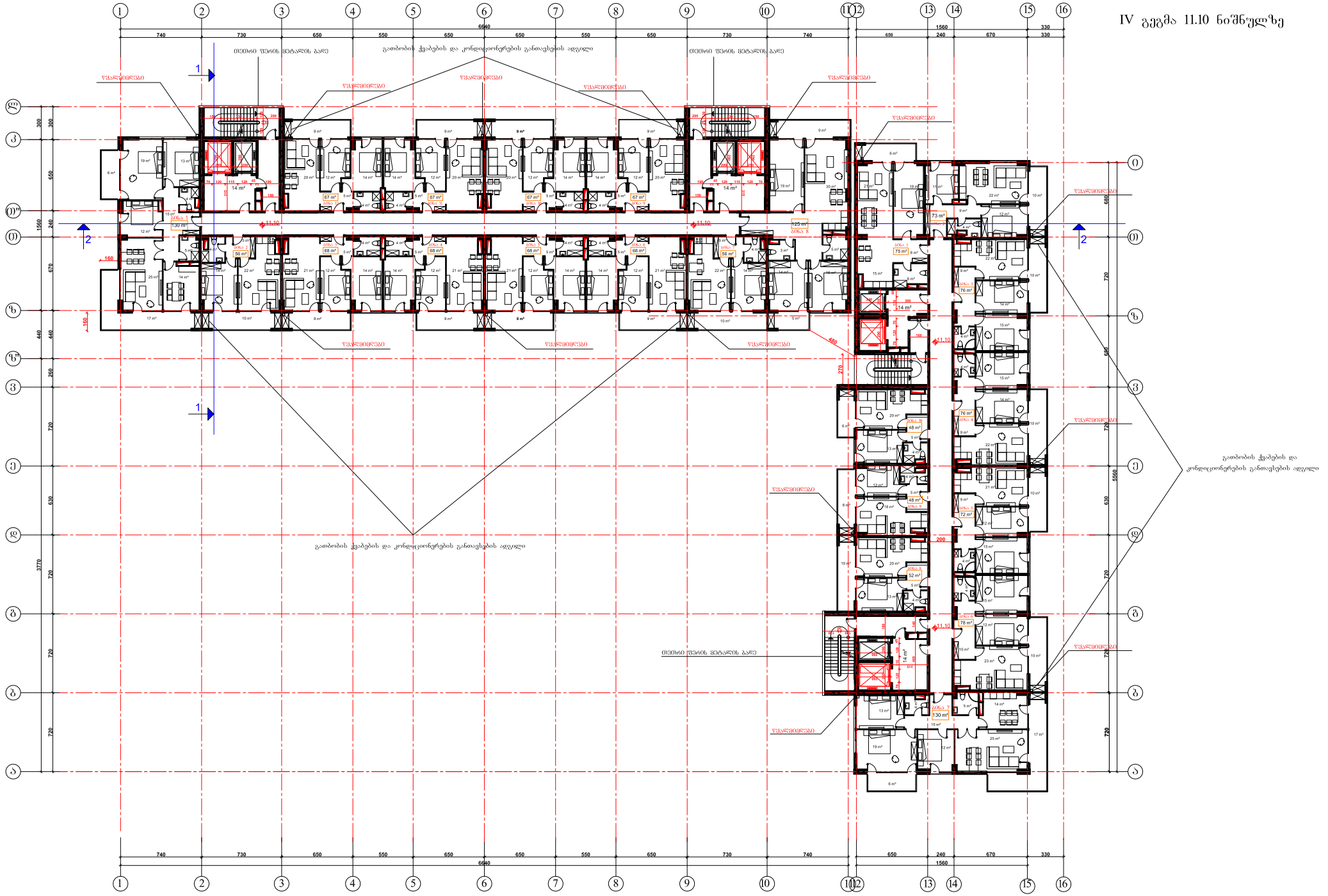


| | | | |
|---|---|---|---|
| შპს "პლატ 2" | წყალმიმღები შპს "პლატ 2" | მრავალფუნქციური შენობა | ფაილის N-2 |
| შემსრულებელი | ი. ბაქრაძე | ა. მამიკონის ალეიზე, ფოთში, ა. ნაკ | სარდაფის ქვედა ნიშნულის გეგმა |
| არ. მენეჯერი აირჩინებელი | ს. ფაცაციაშვილი | | |
| კონტროლის პასუხისმგებელი | ს. ფაცაციაშვილი | IV გეგმა 11.10 ნიშნულზე მ. 1:200 | შენობა ნომერი |
| შემსრულე | ს. ფაცაციაშვილი | | 50 |
| შემოწმება | ს. ფაცაციაშვილი | | |

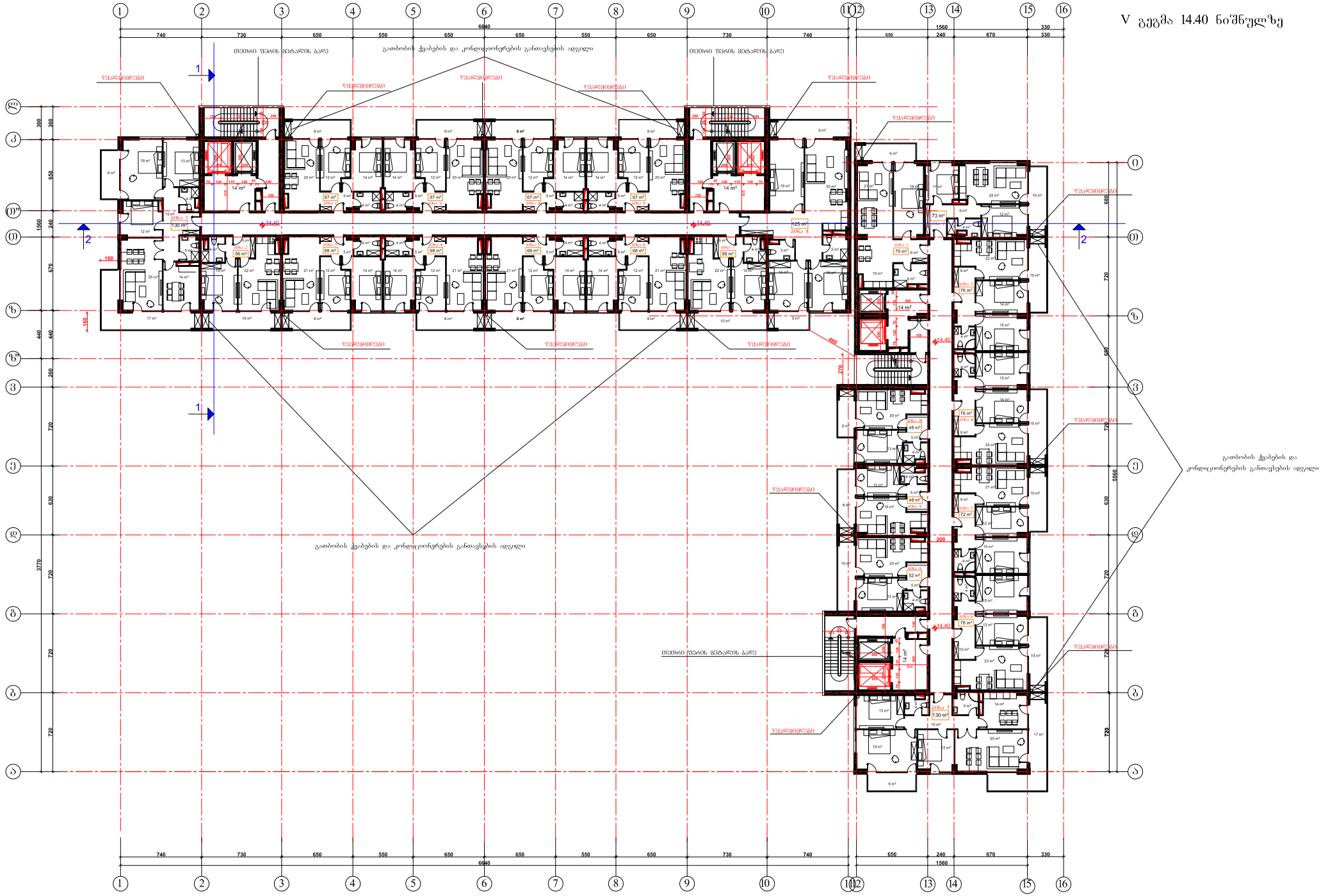


| | | | |
|---|---|---|---|
| შპს "ბნობა 2" | წყალმიმღო შპს "ბნობა 2" | მრავალფუნქციური შენობა | ზომა N42 |
| რისკმენეჯერი | ი. ბაბაში | ქ. ბათუმში, გორგასლის ქუჩაზე, ქვაბის # 5და | სარემონტო-პროექტო პროექტი |
| არ. მენეჯერი არქიტექტორი | ბ. ცაციშვილი | | |
| კონსტრუქციის პროექტორი | ბ. ცაციშვილი | | |
| შესარულა | ბ. ცოტაია | V ავგმა 14.40 ნიშნულზე მ. 1:200 | შენობა ნომერი |
| შესარულა | ბ. ცაციშვილი | | 50 |

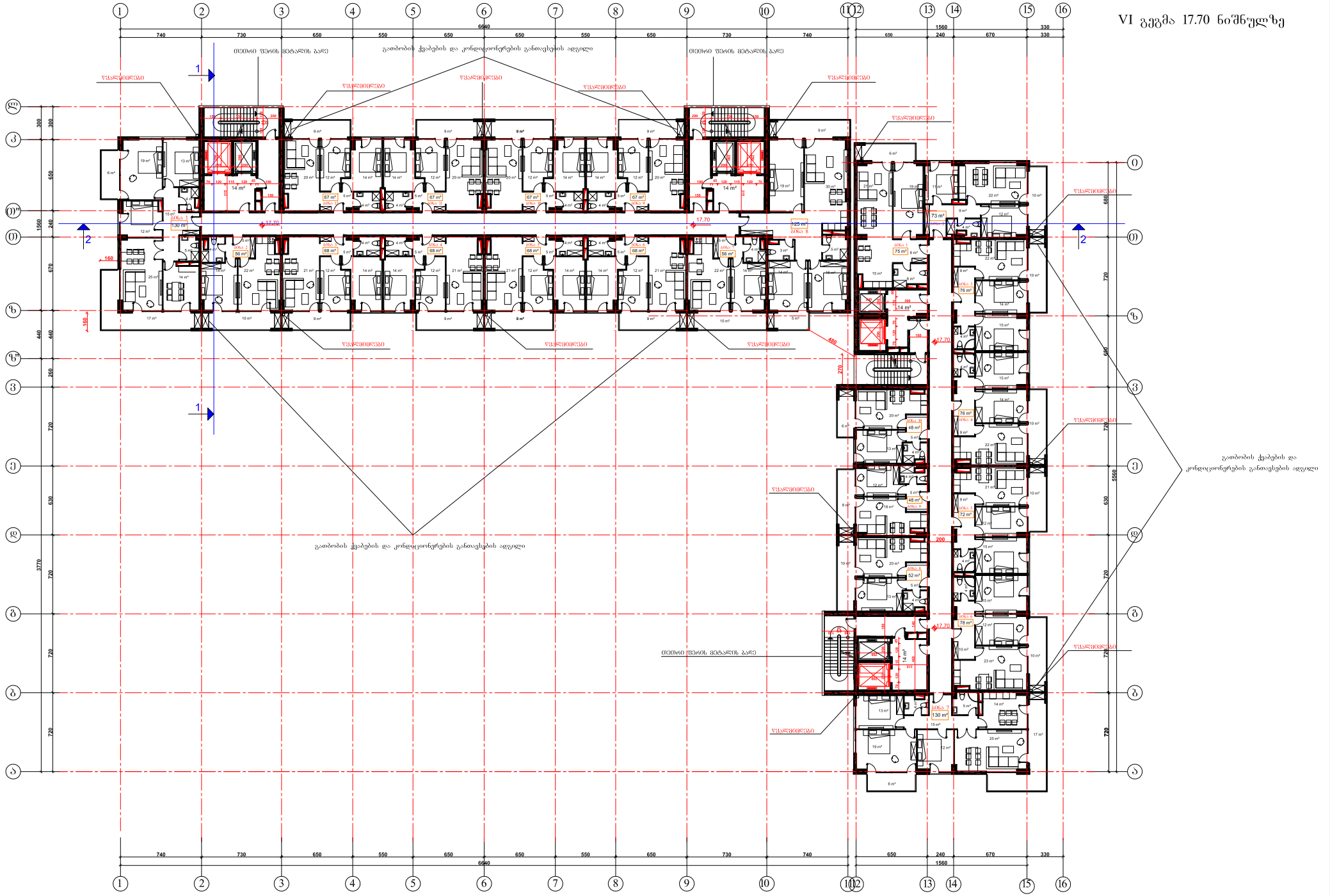


| | | | |
|---|---|---|---|
| შპს "ვიოს 2" | წყალმიმღები შპს "ვიოს 2" | მრავალფუნქციური შენობა | წყალმიმღები N2 |
| შემსრულებელი | ი. ნიშნია | ქ. თბილისი, გლდანის რაიონი, მიდინის 4 ჩიხი | საინჟინრო-ტექნიკური პროექტი |
| მთ. მრჩეველი კონსტრუქციის | ს. ფაცაცაშვილი | | |
| პროექტის ხელმძღვანელი | ს. ფაცაცაშვილი | VI გეგმა 17.70 ნიშნულზე | შეკვეთა შეკვ. შეკვ. |
| შესარულა | ს. ფაცაცაშვილი | მ. 1:200 | 50 |
| შესამოწმა | ს. ფაცაცაშვილი | | |

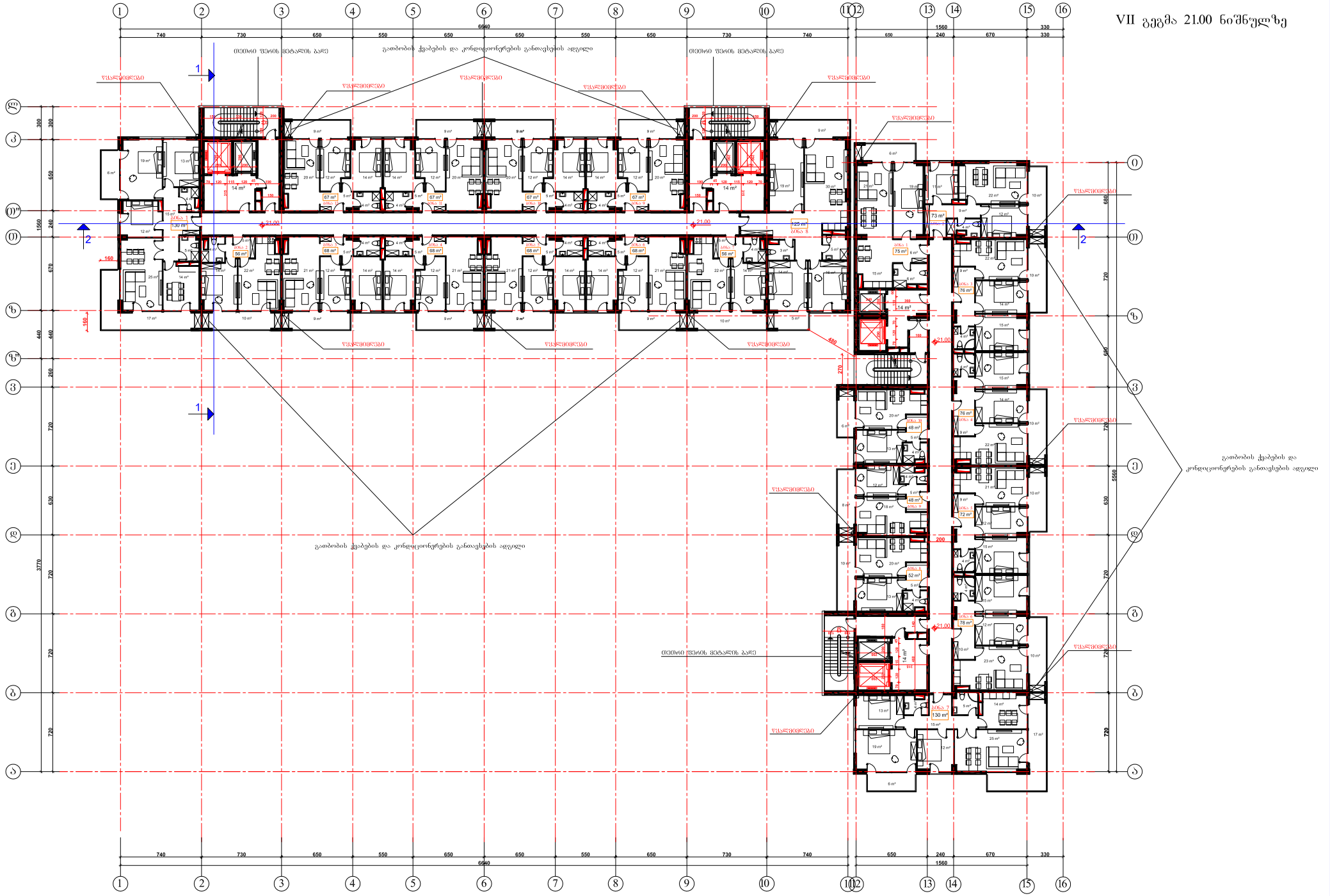


| | | | |
|---|---|---|---|
| შპს "ვისტა 2" | ობიექტი: შპს "ვისტა 2" | მოპასრულებელი სამუშაოები: | ფაილის №2 |
| | | | |
| შემსრულებელი: | ა. ბაბაში | ა. ბაბაში, გიორგის ტაძრის, ქობოში, ა 540 | სარემონტო-სარეკონსტრუქციო პროექტი |
| ხელმძღვანელი პროექტის: | ა. ფაფიაშვილი | | |
| პროექტის პასუხისმგებელი: | ა. ფაფიაშვილი | | |
| შესრულება: | ა. ფაფიაშვილი | VII გეგმა 21.00 ნიშნულზე | შეფარდება: |
| შემოწმება: | ა. ფაფიაშვილი | მ. 1:200 | 50 |

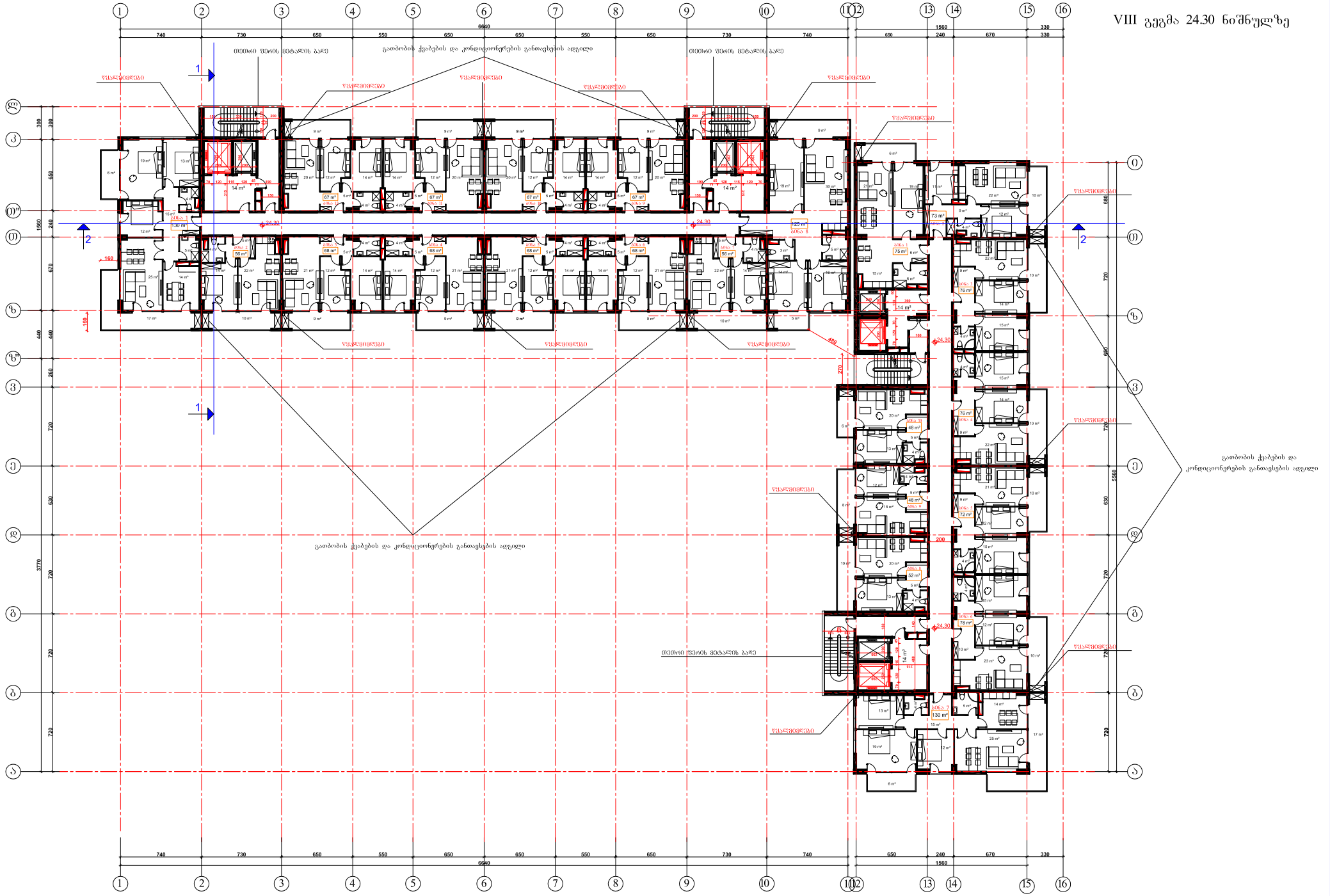


| | | | |
|---|---|---|---|
| შპს "ბნობა 2" | ფასადები შპს "ბნობა 2" | მრავალფენიანი ბინათა სახლი | ფასადები N2 |
| შემსრულებელი | ი. ბაქრაძე | ქ. თბილისი, გალაქტიონ ტაბიძის ქუჩა, კვარტალი N 549 | სარემონტო-სარეკონსტრუქციო პროექტის |
| არქიტექტორი პროექტის ხელმძღვანელი | ს. ფაფიაშვილი | | |
| არქიტექტორი | ს. ფაფიაშვილი | VIII გეგმა 24.30 ნიშნულზე მ. 1:200 | შენობა ნაწილი შენობის |
| შემსრულებელი | ა. ლომაია | | |
| შემოწმება | ს. ფაფიაშვილი | | 50 |

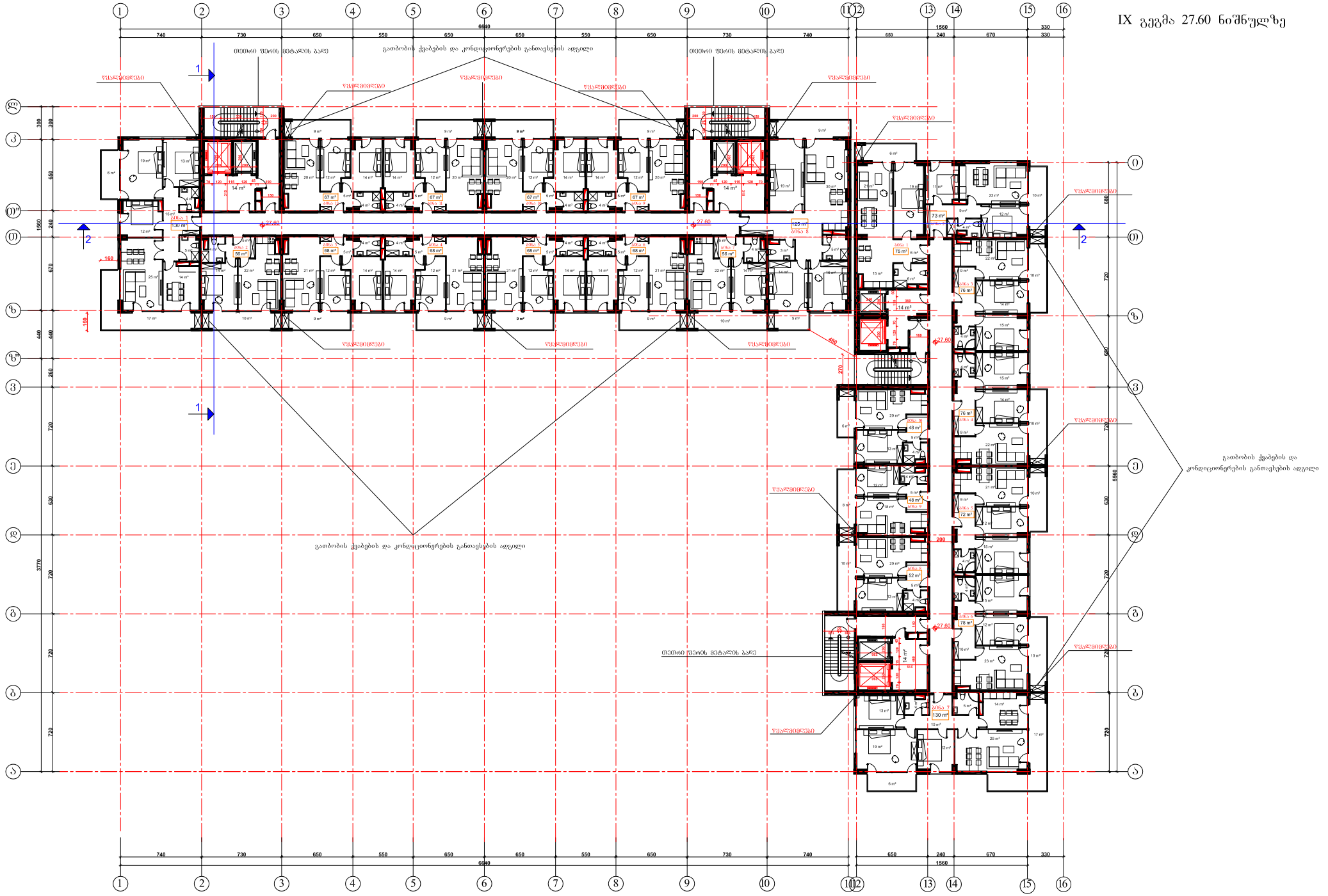
IX გეგმა 27.60 ნიშნულზე
1
2
27.60
გაბობის ქვაბების და კონდიციონერების განთავსების ადგილი
ლიფტის შახტის გარე
ლიფტის შახტის გარე
გაბობის ქვაბების და კონდიციონერების განთავსების ადგილი
ლიფტის შახტის გარე
ლიფტის შახტის გარე
ვენტილაცია
740
730
650
550
650
650
550
650
730
740
650
240
670
330
1560
6640
300
650
240
670
720
630
720
720
720

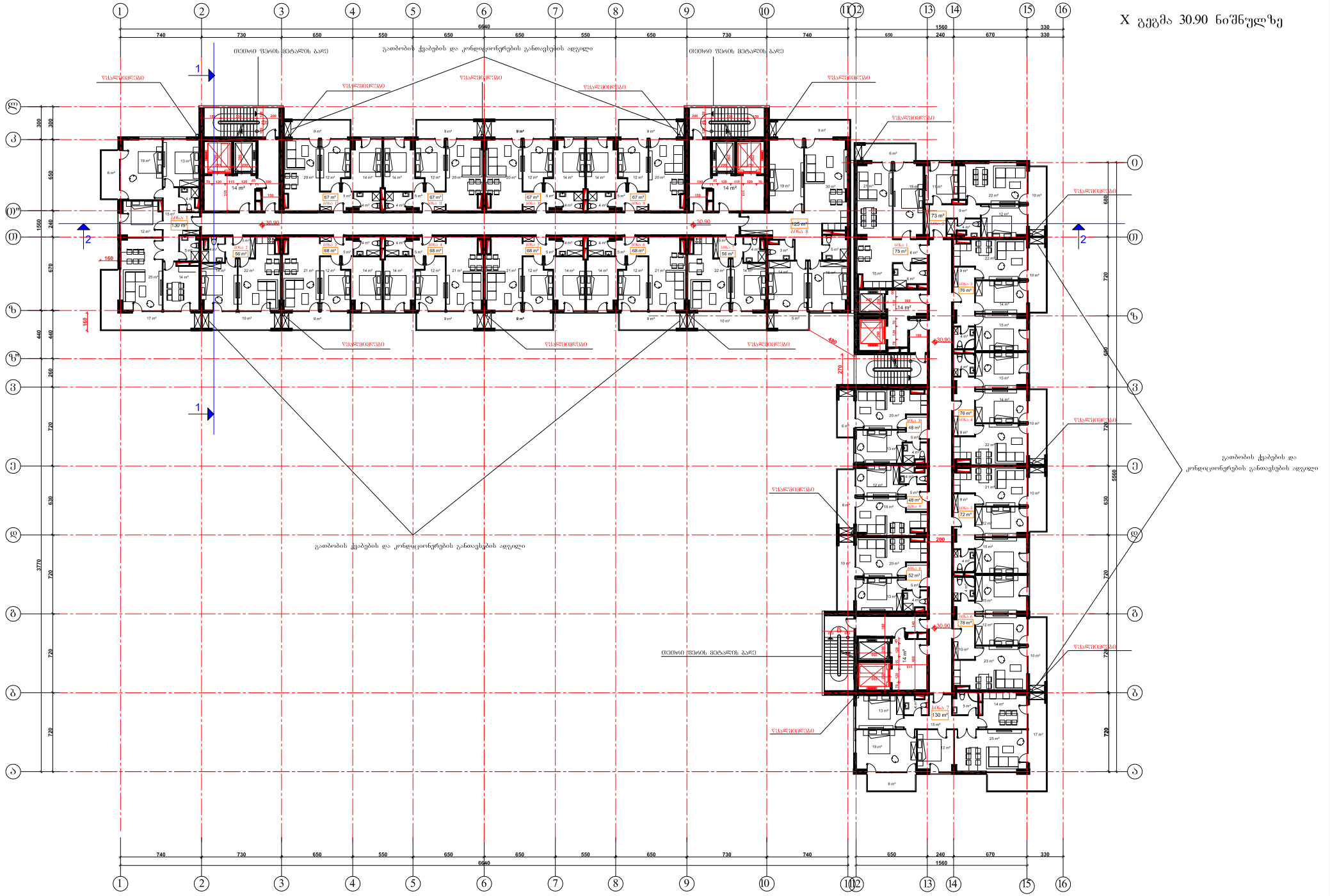


| | | | |
|---|---|---|---|
| შპს "პლატ 2" | წყალმიმღები შპს "პლატ 2" | მრავალფუნქციური შენობა | წყალმომარაგება N+2 |
| შემსრულებელი | ი. ბაქრაძე | ა. ფილიპოვის ქუჩაზე, კორპუსი 2 და 5-ში | საინჟინრო-ტექნიკური პროექტი |
| არქ. მენეჯერი ანანიაშვილი | ს. წულუკიძე | | |
| კონსტრუქციების პროექტირების | ს. წულუკიძე | X ღერძი 30.90 ნიშნულზე | ფურცელი ფურცლების რაოდენობა |
| შესარულა | ა. ლომაია | | 50 |
| შეამოწმა | ს. წულუკიძე | | |

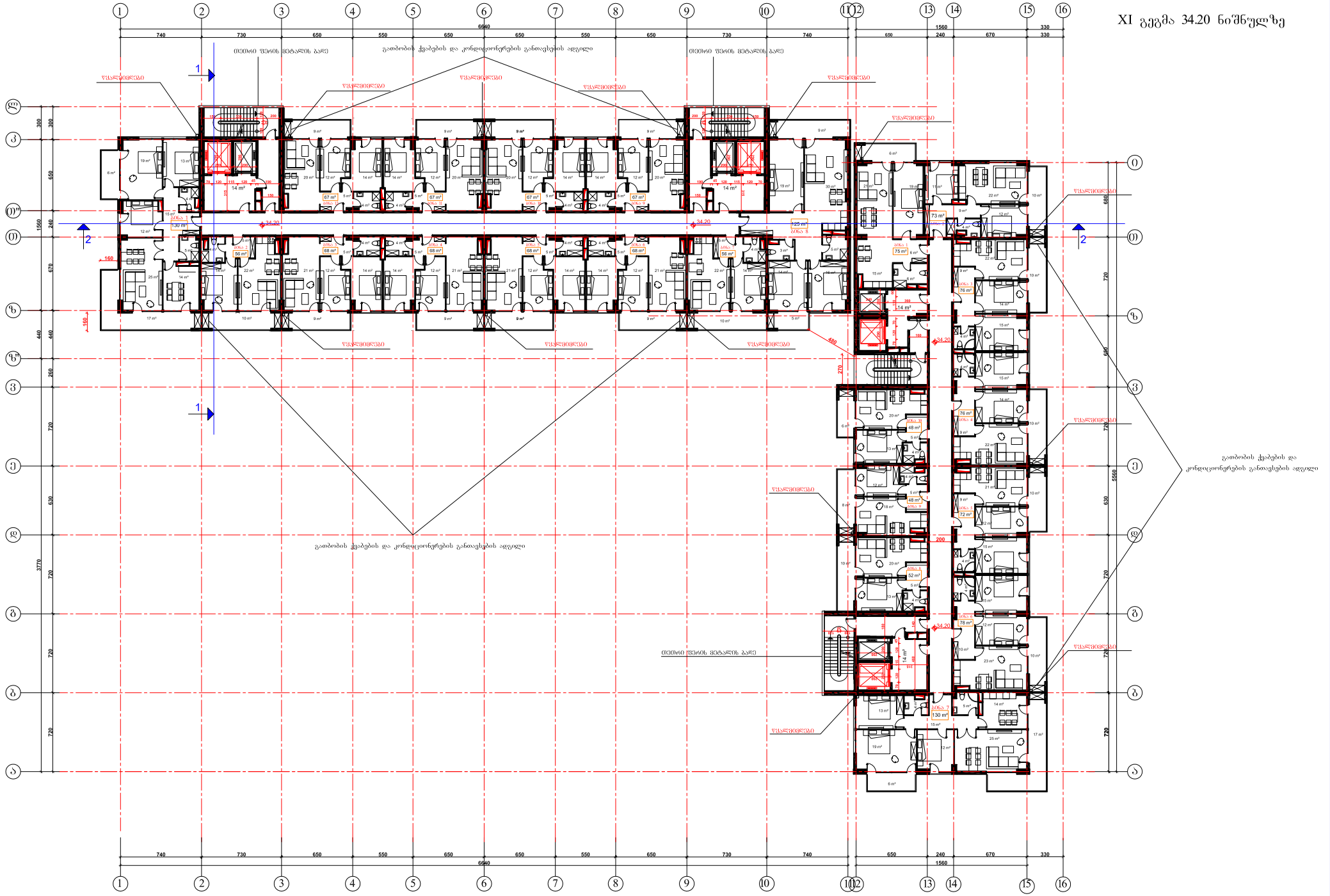


| | | | |
|---|---|---|---|
| შპს "პლატ 2" | წყალმიმღები შპს "პლატ 2" | მრავალბინიანი საცხოვრებელი კორპუსის | წყალმიმ. N2 |
| შემსრულებელი | ი. ბაქრაძე | ა. მამულაშვილის ქუჩაზე, ქობულეთი, მუნიციპალიტეტი | |
| არქიტექტორი | ნ. ფაცაცია | | |
| კონსტრუქციების პროექტირების | ნ. ფაცაცია | | |
| ინჟინერული სისტემების | ა. ლომაია | XI გეგმა 34.20 ნიშნულზე | ფურც. ფურც. რაოდ. |
| შესარულა | ა. ლომაია | მ. 1:200 | 50 |
| შემოწმა | ნ. ფაცაცია | | |

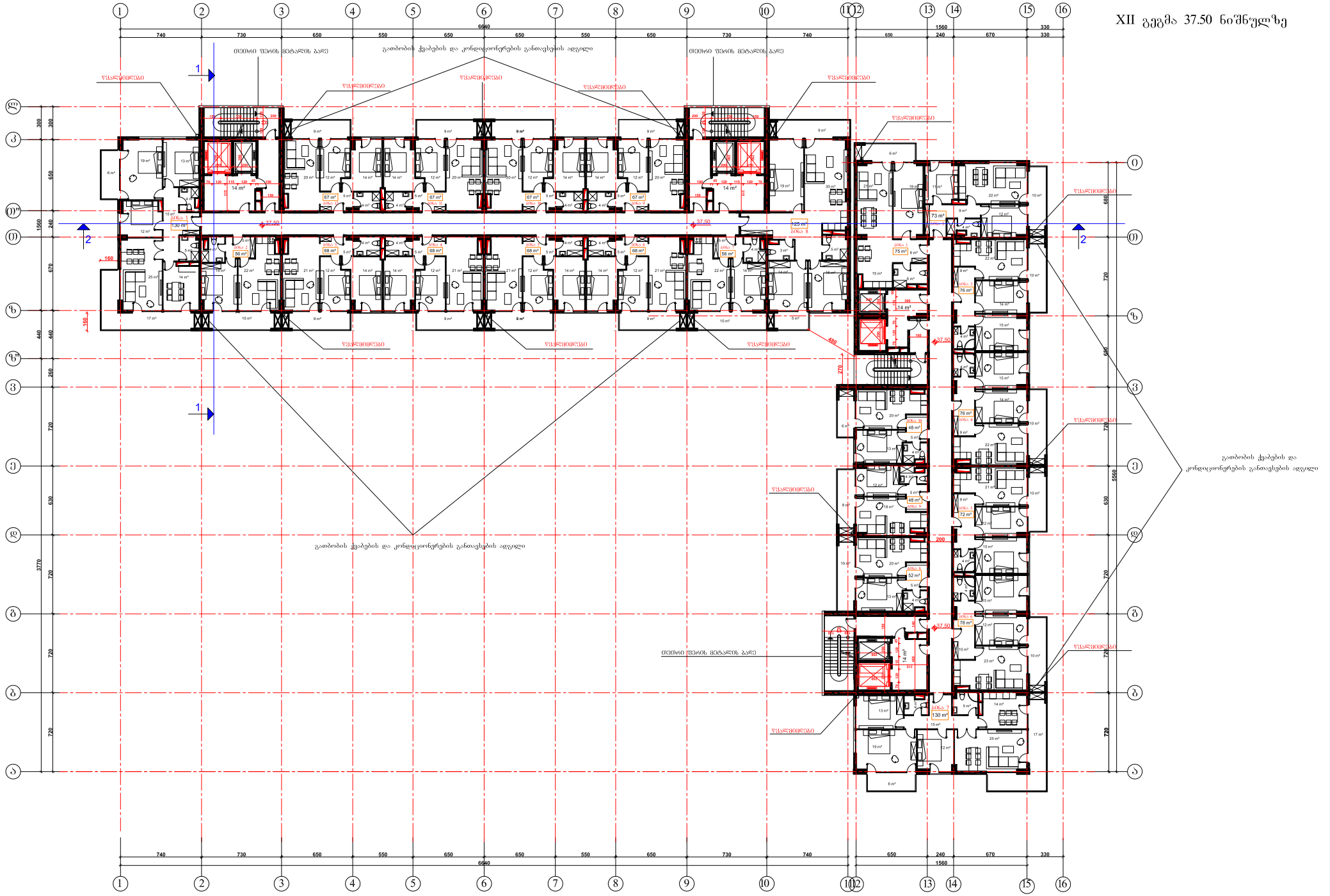


| | | | |
|---|---|---|---|
| შპს "პლატ 2" | ნახაზის შპს "პლატ 2" | მრავალსართულიანი შენობა | ნახაზის N-2 |
| შემსრულებელი | ტ. ნაძვა | ქ. თბილისი, გლდანის რაიონი, მიდინის 4 ნაკ | სარდაფისქვეშაგების განთავსება |
| არ. მრავალი არქიტექტორი | ს. ფაფრაძე/მენეჯერი | | |
| კონსტრუქციის პროექტი | ს. ფაფრაძე/მენეჯერი | XII გეგმა 37.50 ნიშნულზე მ. 1:200 | შენობა ნებ შენობა |
| შესარჩევი | ს. ფაფრაძე/მენეჯერი | | 50 |
| შესარჩევი | ს. ფაფრაძე/მენეჯერი | | |

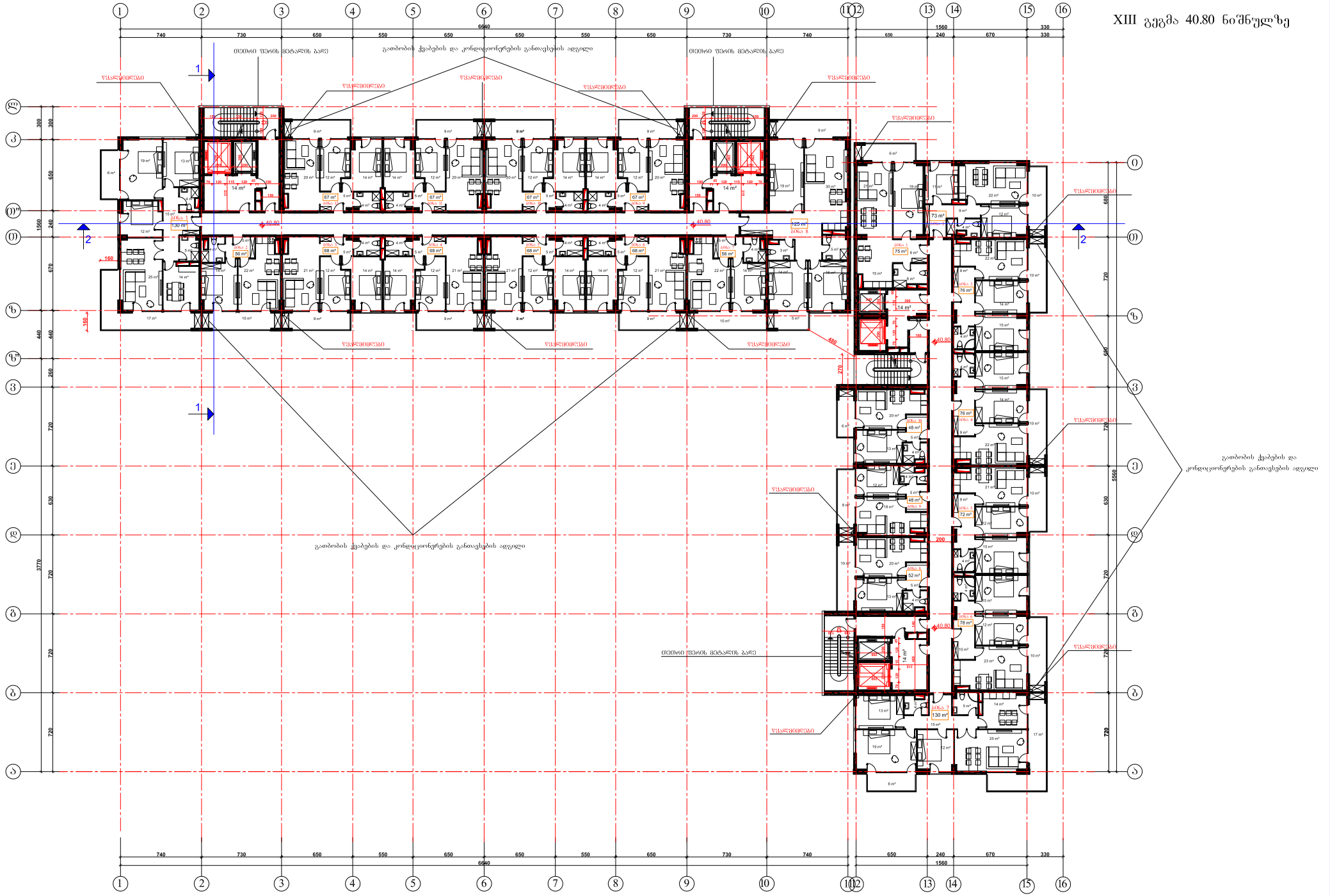


| | | | |
|---|---|---|---|
| შპს "პლატ 2" | შპს "პლატ 2" | მრავალფუნქციური შენობა | ფაილის N2 |
| | | | |
| რისკის ზონა | ა. ბაქო | ა. ფანერის, ფასადის, ფილის, ქვიშის, ბ 540 | არქიტექტონიკური განყოფილება |
| არ. მონაკვეთი არქიტექტორი | ბ. ფაშაევი/შიფრი | | |
| კონტროლის პასუხისმგებელი | ბ. ფაშაევი/შიფრი | XIII გეგმა 40.80 ნიშნულზე მ. 1:200 | ფურცლის ზომა |
| შესარულა | ბ. ფაშაევი/შიფრი | | 50 |
| შესარულა | ბ. ფაშაევი/შიფრი | | |

# XIV გეგმა 44.10 ნიშნულზე

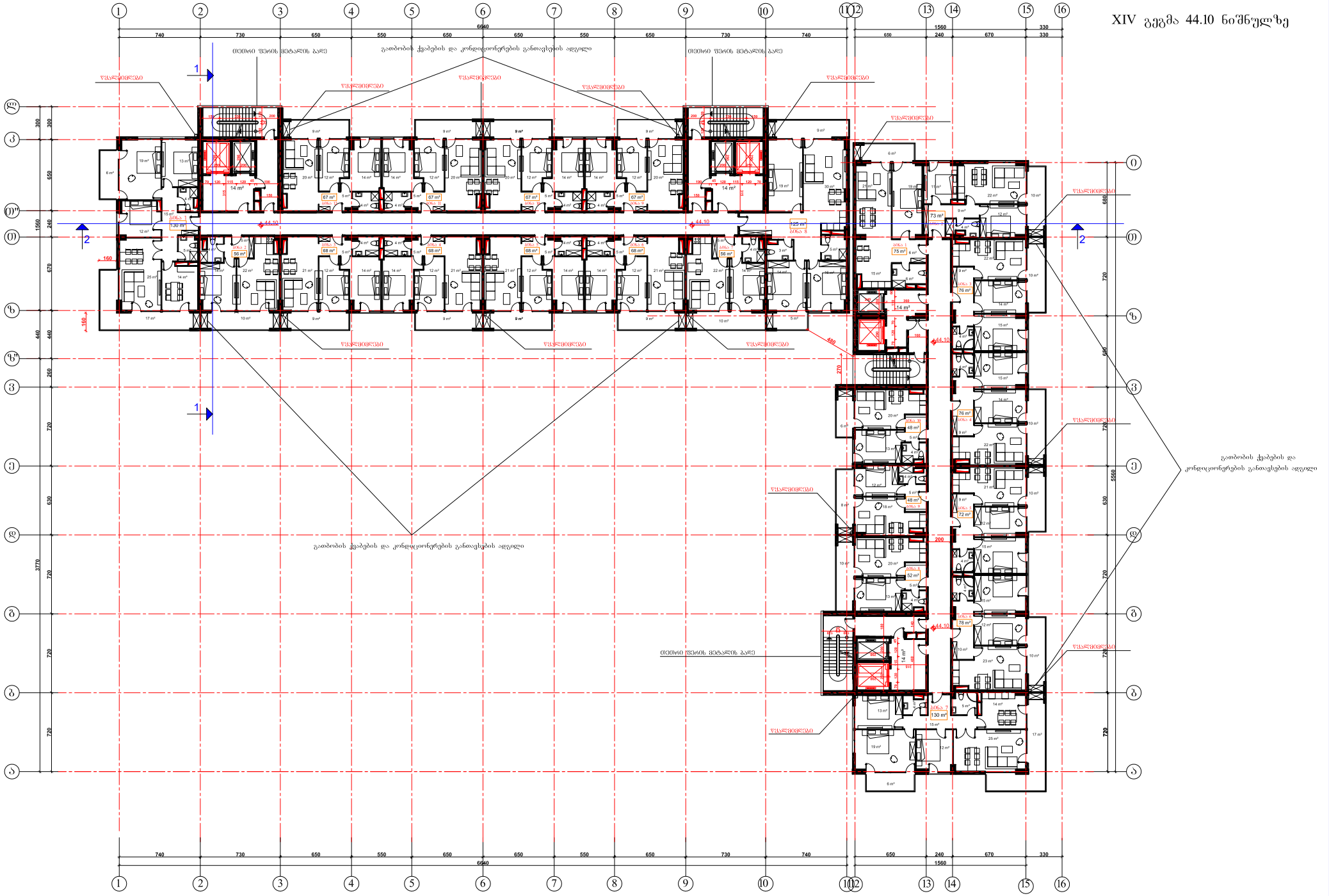


| | | | |
|---|---|---|---|
| შპს "პლატ 2" | შპს "პლატ 2" | მრავალფუნქციური შენობა | შკალა N2 |
| შეთანხმებული | ი. ბაქრაძე | ქ. თბილისი, გლდანის რაიონი, მიკრო. 8 ნაკ | სარემონტო-სარეკონსტრუქციო პროექტი |
| არ. მრავალი არქიტექტორი | ს. ციციშვილი(მენეჯერი) | | |
| კონსტრუქციის პროექტი | ს. ციციშვილი(მენეჯერი) | XIV გეგმა 44.10 ნიშნულზე მ. 1:200 | შენობა ნაწილ შენობის |
| შესარულა | ა. ლომაია(მენეჯერი) | | |
| შესარულა | ს. ციციშვილი(მენეჯერი) | | 50 |

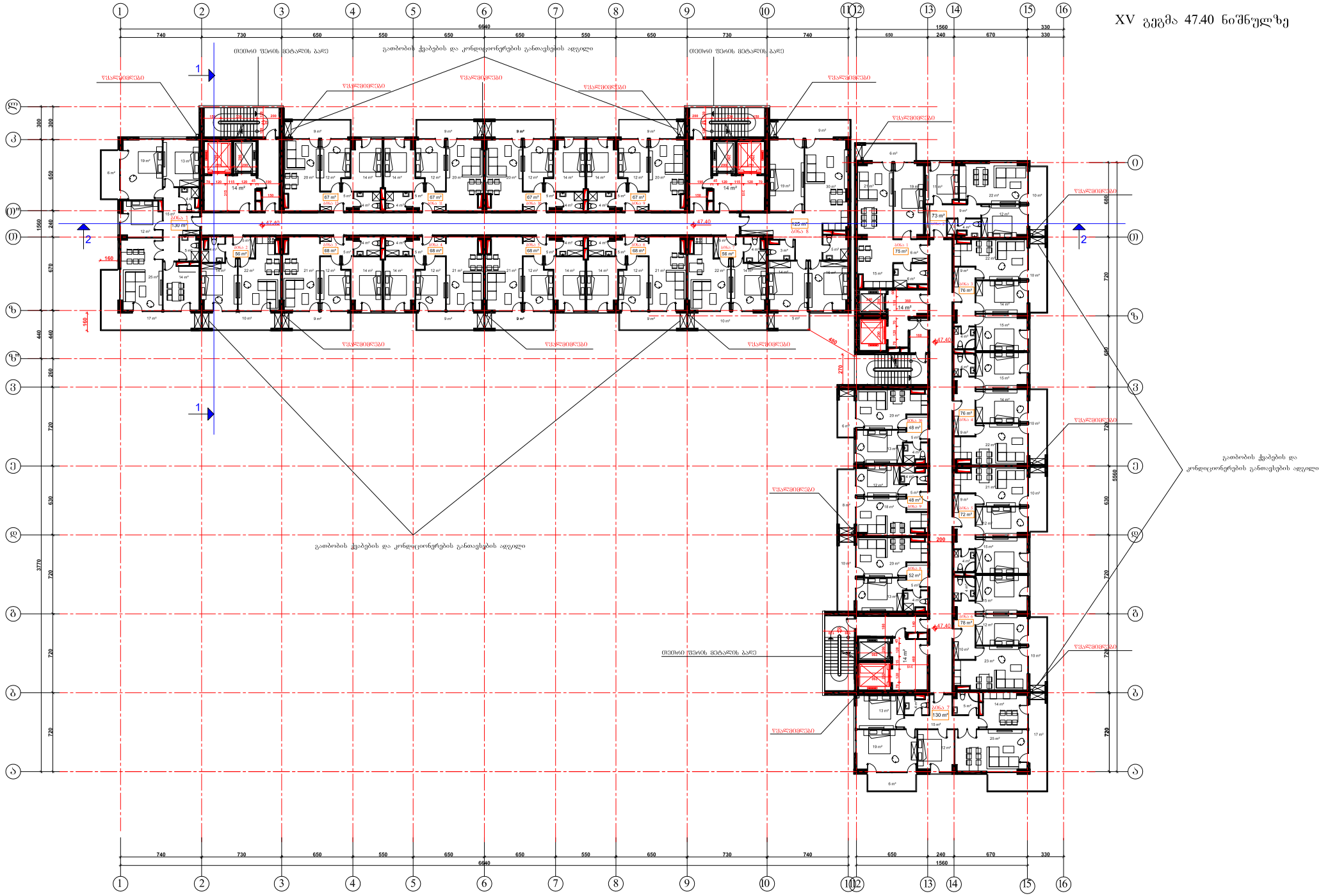


| | | | |
|---|---|---|---|
| შპს "პრიმ 2" | შპს "პრიმ 2" | მრავალფუნქციური შენობა | ფაილის N2 |
| | | | |
| შეთანხმებულია | ტ. ნაძვა | ქ. თბილისში, გლდანის რაიონი, მიქელ ქ. N 5ა | სარემონტო-სახელო პროექტი |
| არ მრავალი არქიტექტორი | ს. ფაცაცაშვილი | | |
| პროექტის ავტორები | ს. ფაცაცაშვილი | XV გეგმა 47.40 ნიშნულზე | შენობა ნომერი |
| შესარჩევი | ს. ფაცაცაშვილი | მ. 1:200 | 50 |
| შესაფერისი | ს. ფაცაცაშვილი | | |

| | | | | |
|---|---|---|---|---|
| შეკვეთის №2 | მშენებლობის ობიექტის/ნაწილის დასახელება | რეგისტრაციის №<br>შპს "მზიური ჯ" | | |
| | ქ. ბათუმი, ალ.ყაზბეგის ქ. №10 | ქ. ბათუმი | | შპს "მზიური ჯ" |
| შენობის სექციის/ფრაგმენტის დასახელება | | ქ. ბათუმში, ალ.ყაზბეგის ქ. №10-ში მდებარე საცხოვრებელი კომპლექსის | | არქიტექტურული ნაწილი |
| შენობის სექციის/ფრაგმენტის ნომერი | | ქ. ბათუმში, ალ.ყაზბეგის ქ. №10-ში მდებარე საცხოვრებელი კომპლექსის | | |
| ფურცლების რაოდენობა | | ქ. ბათუმში, ალ.ყაზბეგის ქ. №10-ში მდებარე საცხოვრებელი კომპლექსის | | |
| ფურცლის № | | ქ. ბათუმში, ალ.ყაზბეგის ქ. №10-ში მდებარე საცხოვრებელი კომპლექსის | XVI საბჭოს 50/70 ნორმატიული მასშტაბი 1:200 | |
| | | | | |
| | | | | |

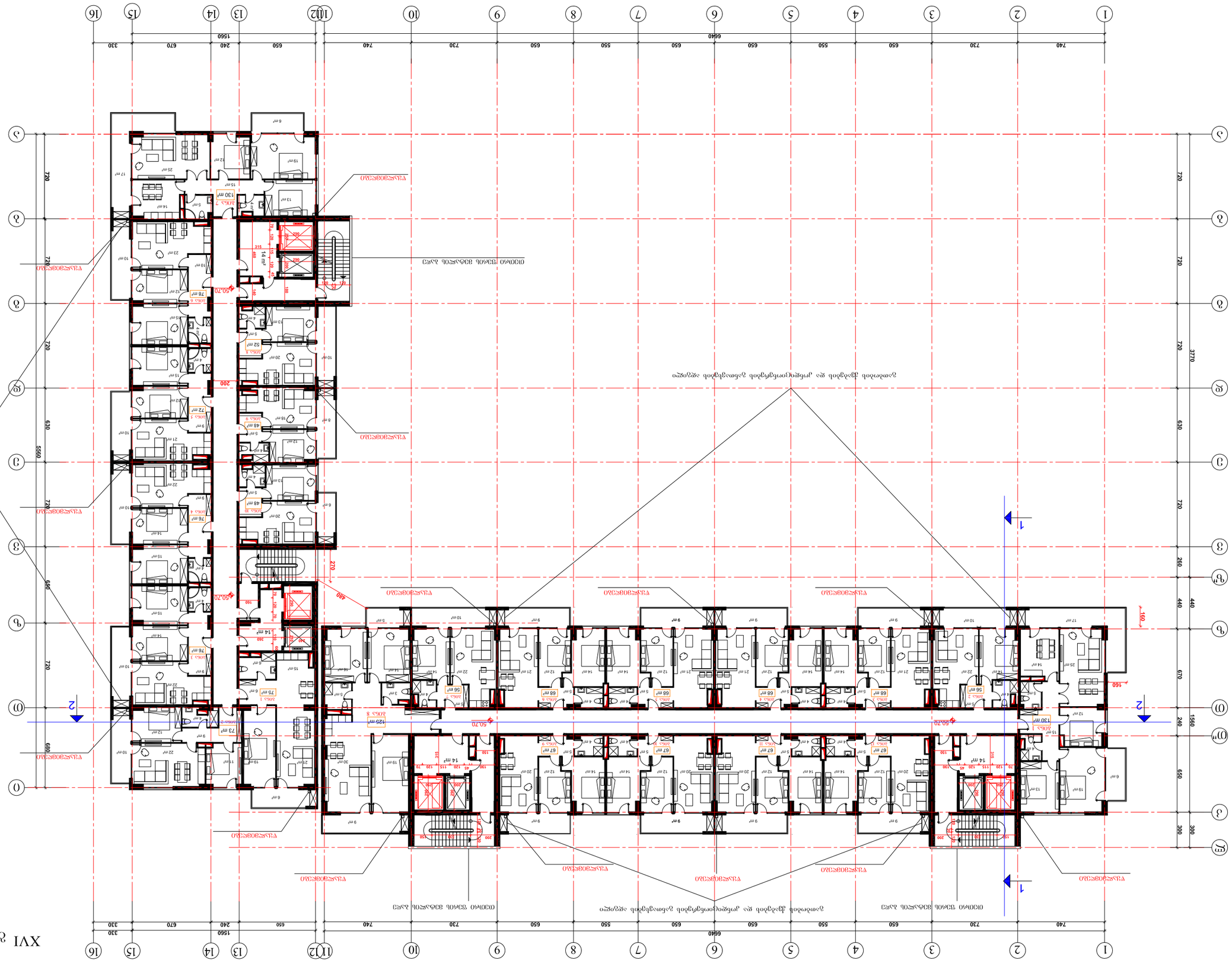
1
2
3
4
5
6
7
8
9
10
11\12
13
14
15
16
ა
ბ
გ
დ
ე
ვ
ზ
თ
ი
კ
ლ
მ
ნ
ო
1
2
ტიპიური სართულის გეგმა
ტიპიური სართულის გეგმა
ტიპიური სართულის გეგმა

| | | | | | |
|---|---|---|---|---|---|
| შპს "ნინიგრ 2" | | | | | |
| ობიექტის დასახელება | | | | | |
| ქ. ბათუმი, ალპინური ქუჩა, კვარტალი 10 | | | | | |
| ნახაზის დასახელება | | | | | |
| ფასადის განათების სქემა | | | | | |
| ტექ. ზედამხედველობის ორგანიზაცია | | | | | |
| ა. შპს "ბათუმის ტექნიკური უნივერსიტეტი" | | | | | |
| ავტორის ხელმოწერა | | | | | |
| ა. ნინიგრ 2 | | | | | |
| ა. ნინიგრ 2 | | | | | |
| ა. შპს "ბათუმის ტექნიკური უნივერსიტეტი" | | | | | |
| | | | | | |
| | | | | | |
|

| | | | | |
|---|---|---|---|---|
| შპს "ნიკეა პლუსი" | | | | |
| ობიექტის მისამართი | | ნებართვის №2 | | |
| ქ. ბათუმი, ალპინური ფერდობი, კვარტალი №10 | | | | |
| ნახაზის დასახელება | | | | |
| არქიტექტურული გადაწყვეტა | | | | |
| | | | | |
| | | | | |
|

| | | | | |
|---|---|---|---|---|
| შპს "შენი ნაბიჯი" | | | | |
| შპს "შენი ნაბიჯი" | | | | |
| ხელმძღვანელი | ლ. ბაბალი | | | |
| არქიტექტორი | ა. ნიკოლაიშვილი | | | |
| არქიტექტორი | ა. ნიკოლაიშვილი | | | |
| არქიტექტორი | ა. ნიკოლაიშვილი | | | |
| კონსტრუქციული ნაწილი | ა. ნიკოლაიშვილი | | | |
| ინჟინერი | ა. ნიკოლაიშვილი | | | |
| ინჟინერი | ა. ნიკოლაიშვილი | | | |
| ინჟინერ

# XX გეგმა 63.90 ნიშნულზე

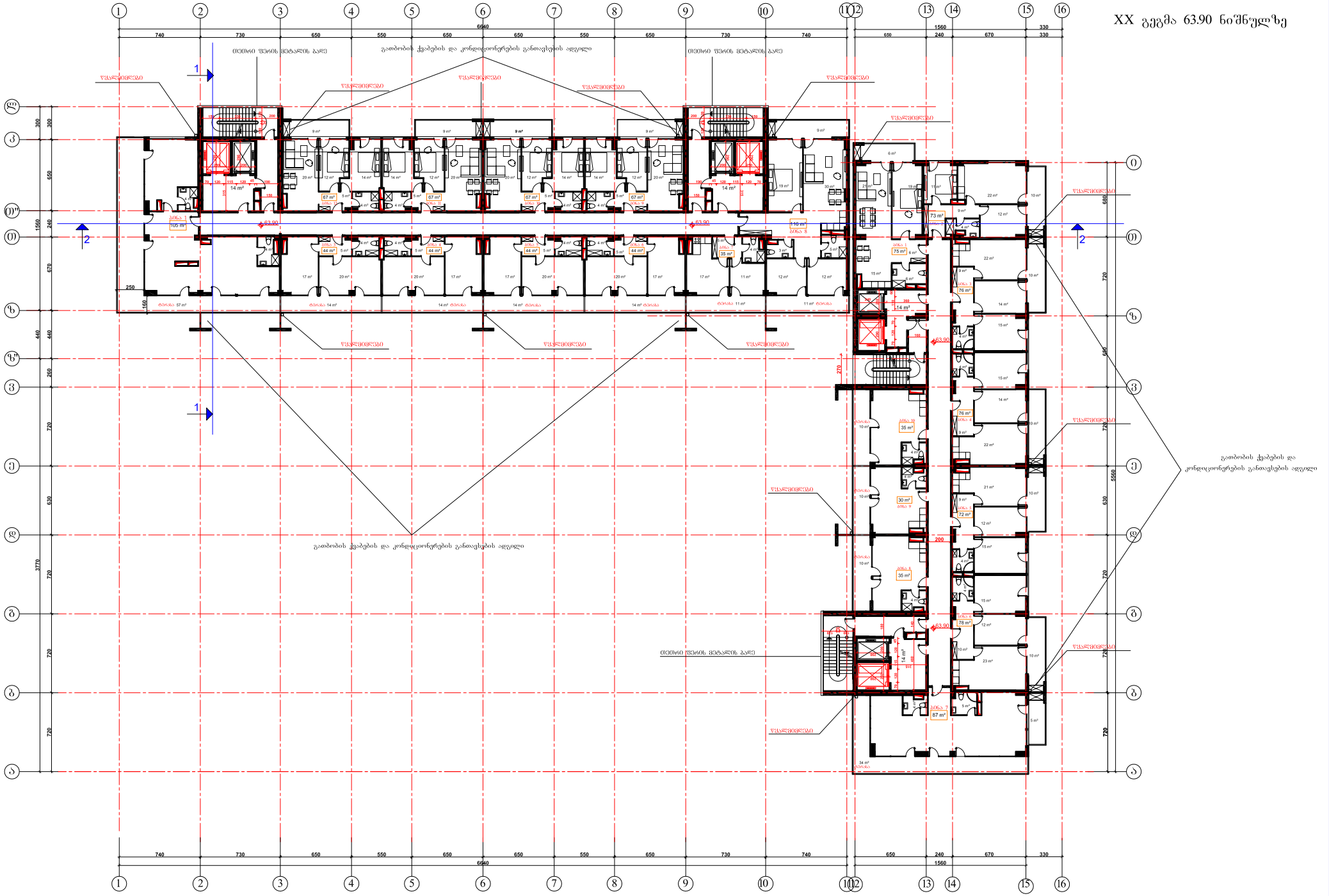


| | | | |
|---|---|---|---|
| შპს "ვისტა 2" | შპს "ვისტა 2" | მრავალფუნქციური შენობა | ფასადის N2 |
| | | | |
| შეთანხმებული | ტ. ნაიმანი | ქ. თბილისი, გლდანის რაიონი, ქვიშის ქ. N 5ა | სარემონტო-სარეაბილიტაციო პროექტი |
| არ მონაწილე არქიტექტორი | ს. ფაცაცაშვილი | | |
| პროექტის ავტორები | ს. ფაცაცაშვილი | XXI კვეში 63.90 ნიშნულზე | შენობა ნაწილი |
| შესარჩევი | ს. ფაცაცაშვილი | მ. 1:200 | 50 |
| შესრულებული | ს. ფაცაცაშვილი | | |

# სახურავის გეგმა 67.50 ნიშნულზე

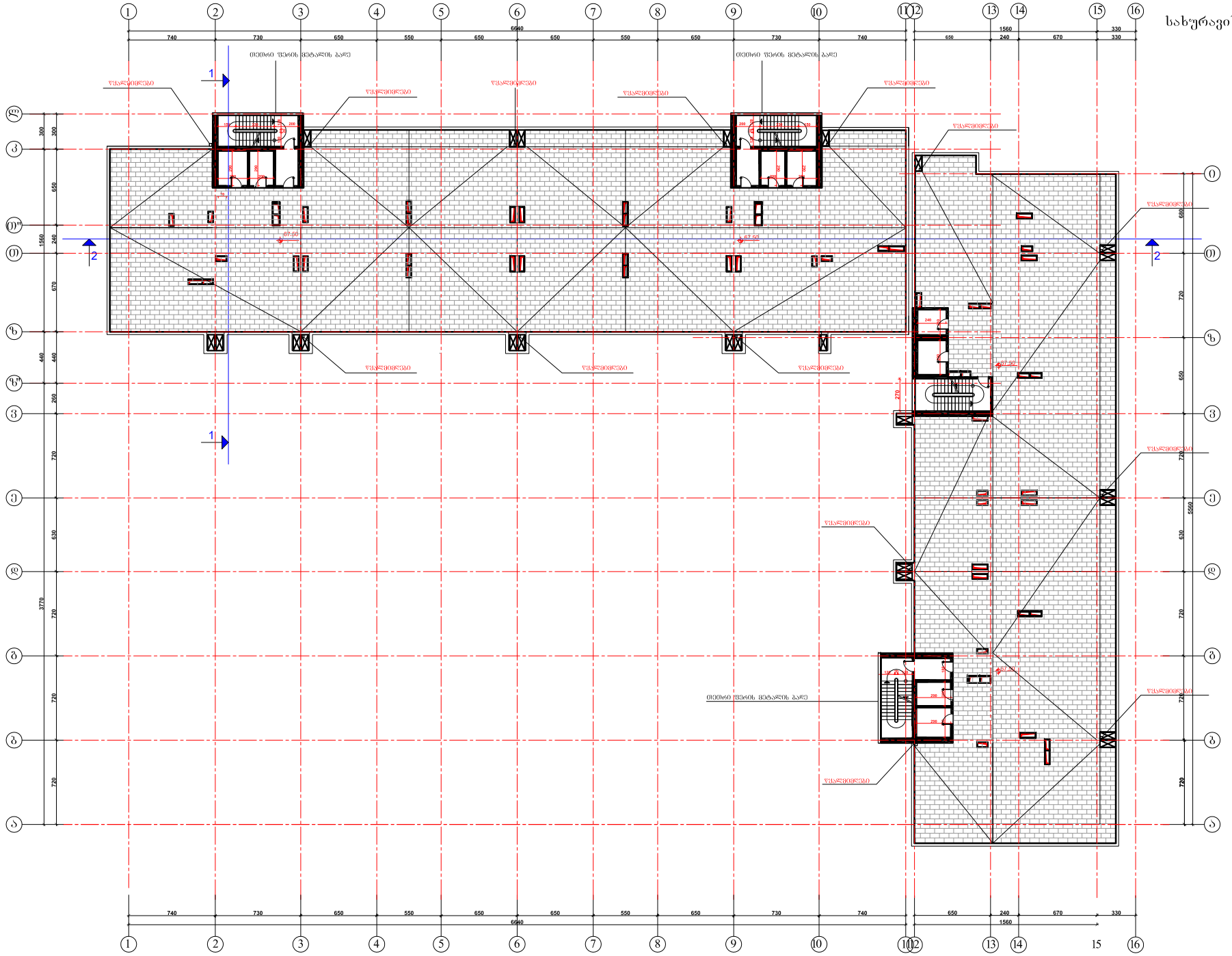


| | | | |
|---|---|---|---|
| შპს "პლატი 2" | შპს "პლატი 2" | მრავალფუნქციური შენობა | ფაილის N2 |
| | | | |
| შეთანხმებული | ს. ბაქაძე | ქ. ბათუმის, გორგასლის ქუჩის, კვარტალი 4 ნაკ. | ხარისხის მართვის სისტემის ელექტრონული ვერსია |
| ავტორის ხელმოწერა | ს. წიფრაშვილი | | |
| | ს. ბოლაშვილი | სახურავის გეგმა 67.50 ნიშნულზე მ. 1:200 | შენობის ნაწილი |
| შესრულა | ს. ბოლაშვილი | | |
| შეამოწმა | ს. წიფრაშვილი | | 50 |

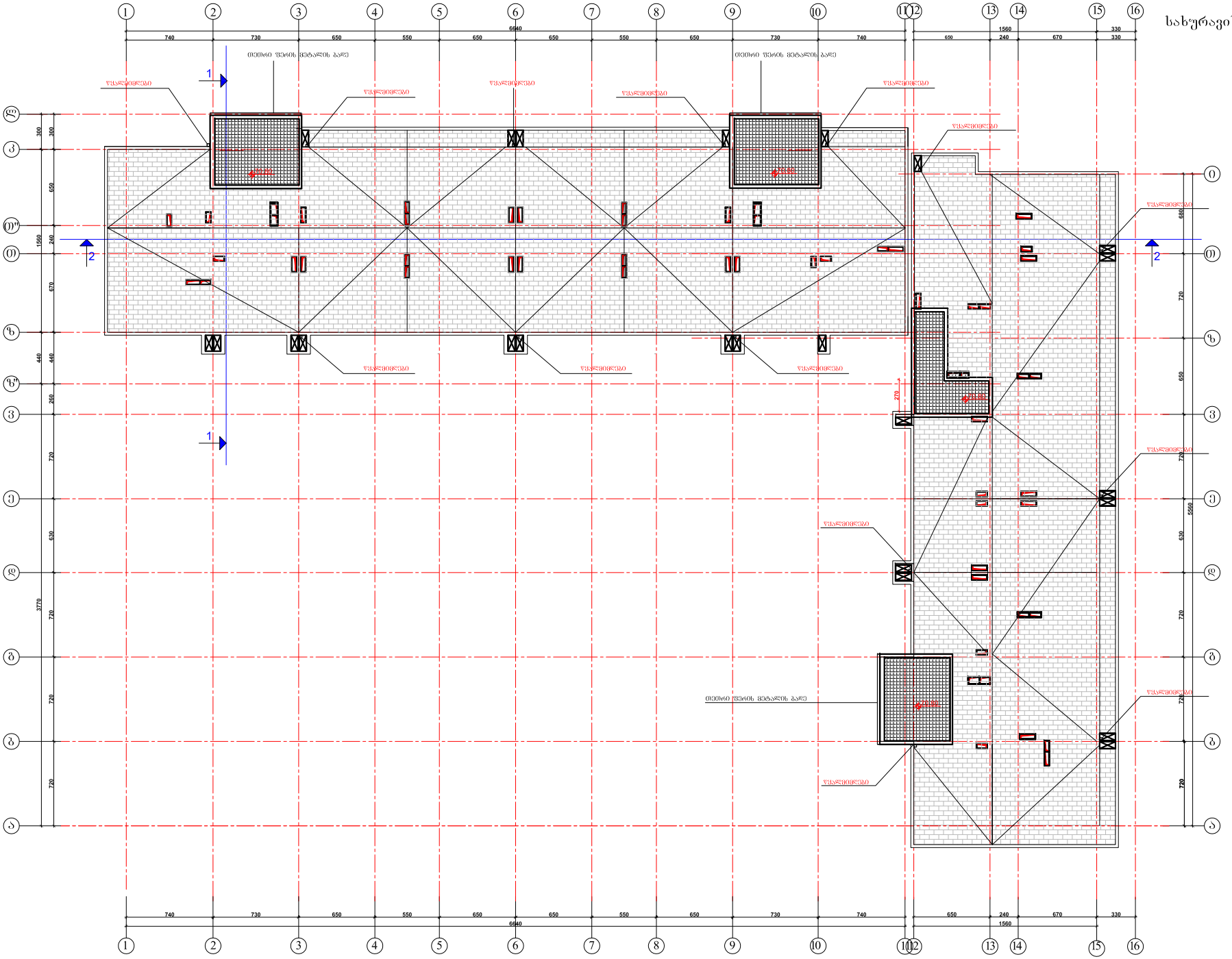
სახურავის გეგმა 70.80 ნიშნულზე
1
2
1
2
1
2
3
4
5
6
7
8
9
10
11
12
13
14
15
16
ა
ბ
გ
დ
ე
ვ
ზ
თ
ი
კ
ლ
მ
ნ
ო
740
730
650
550
650
650
550
650
730
740
650
240
670
330
6640
1560
3770
5550
300
650
240
670
720
440
260
630
720
720
720
720
720
720
720
688
650
270
დრენაჟი
დრენაჟი
დრენაჟი