საქართველო, თბილისი ლუბლიანას, ჩაჩავას და ბელიაშვილის ქუჩებს შორის
მდებარე ნაკვეთის მიმდებარედ
ნაკვეთის საკ.კოდი 01.13.02.009.018

ტოპოგრაფიული გეგმა

სიტუაციური გეგმა

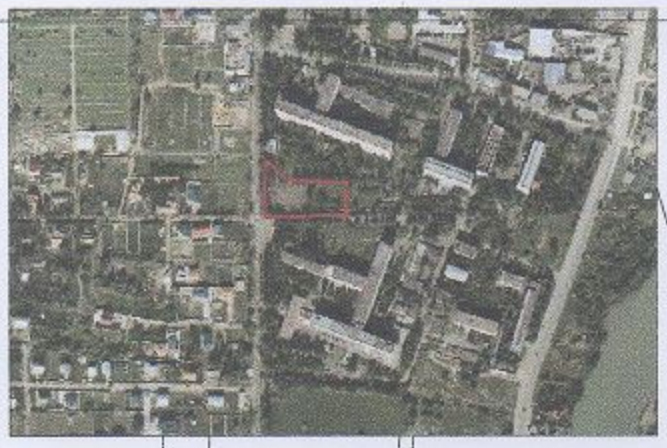

შენიშვნა: სამზომველო სამუშაოები შესრულებულია საქართველოს მუდმივმოქმედი რეფერენს სადგურების ქსელი - GEOCORS -ის გამოყენებით.

	ი/მ "ნინო ლიპარტელიანი"
დირექტორი	ნ.ლიპარტელიანი
შემსრულებელი	ა.ალავიძე
დამტკიცი	
მასშტაბი 1:500	23.07.2015

ა(ა)იპ "საქართველოს ეროვნული სააგენტო" GEORGIA NATIONAL AGENCY 400100592 * GEORGIA NATIONAL AGENCY * "საქართველოს ეროვნული სააგენტო"

ზომა 1-500		ადგილის გეგმა
ნაკვეთის საზღვარი	-	ნაკვეთის საზღვარი
ნაკვეთის საზღვრის წერტილის ნომერი	-	ნაკვეთის საზღვრის წერტილის ნომერი
ნაკვეთის საზღვრის წერტილის კოორდინატები	-	ნაკვეთის საზღვრის წერტილის კოორდინატები
ნაკვეთის ფართობი	0. 3ა6ა.ა3ა0ა კვ.მ	-