ქ. თბილისი, სოფელი დიღომი "ჩალიპირები"

ს/კ 01.72.14.096.035

# გამწვანების პროექტი



თბილისი 2018

საპროექტო ტერიტორია

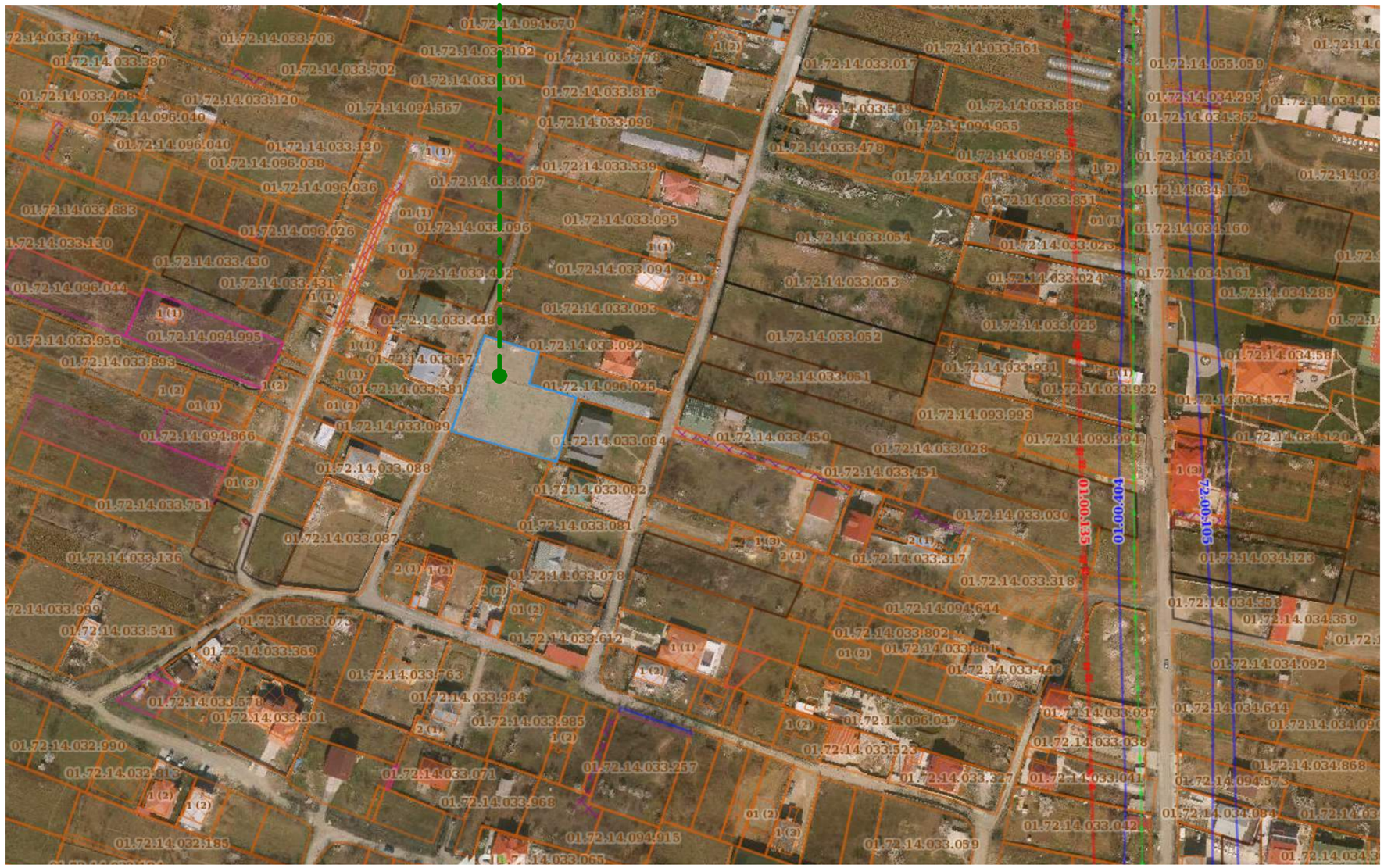


| | |
|---|---|
| მასშტაბი: Scale: | 1 : 100 |
| Format: ფორმატი: | A-3 |
| Design for | დამკვეთი |
| გიორგი ცერცვაძე | |
| Design by | შემსრულებელი |
| | ქ. თბილისი, მთაწმინდის რაიონი ჭონქაძის 29 |
| Project Name | პროექტის სახელწოდება |

ქ. თბილისი, სოფელი დიღომი "ჩალიპირები"
ს/კ 01.72.14.096.035
გამწვანების პროექტი

დენდროლოგიური ნაწილი
Dendrology

| | |
|---|---|
| Drawing | ნახაზი |
| სიტუაციური ზონირება<br>Situatuonal Zoning | |
| Drawn by | შეასრულა |

| | | |
|---|---|---|
| დირექტორი Director | გ. ჭანკვეტაძე | |
| მთ. არქიტექტ. Chief Architect | ს. ხოფერია | |
| ლანდშაფტის დიზაინერი | ნ. სულხანიშვილი | |
| Date: თარიღი: | 28.04.2018 | 11 D -2 |

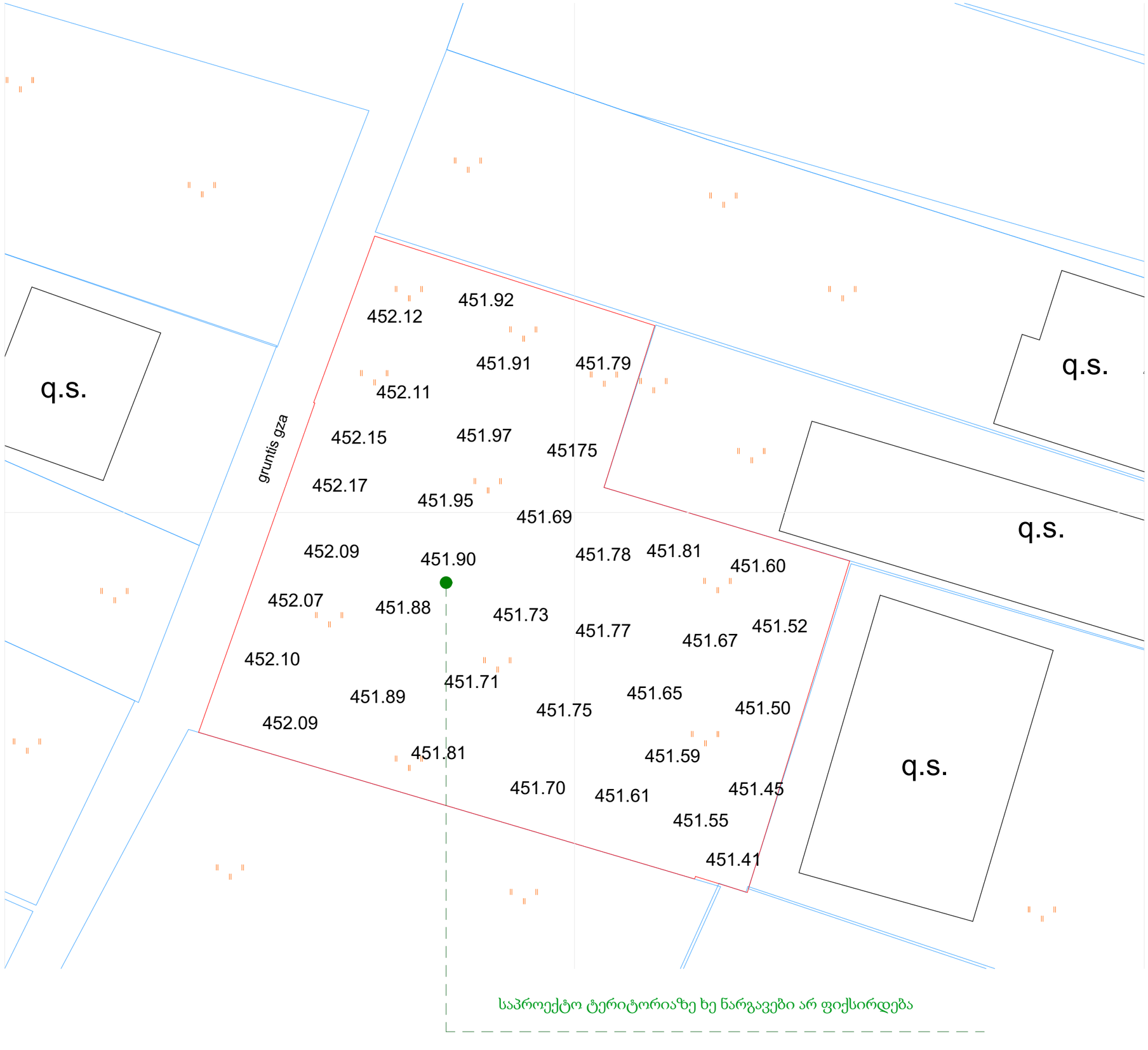


| | |
|---|---|
| მასშტაბი: Scale: | 1 : 100 |
| Format: ფორმატი: | A-3 |

| | |
|---|---|
| Design for | დამკვეთი |
| გიორგი ცერცვაძე | |
| Design by | შემსრულებელი |
| | ქ. თბილისი, მთაწმინდის რაიონი ჭონქაძის 29 |
| Project Name | პროექტის სახელწოდება |
| ქ. თბილისი, სოფელი დიღომი "ჩალიპირები" ს/კ 01.72.14.096.035 გამწვანების პროექტი | |
| დენდროლოგიური ნაწილი Dendrology | |
| Drawing | ნახაზი |
| არსებული ტოპოგრაფია Topography | |
| Drawn by | შეასრულა |
| დირექტორი Director | გ. ჭანკვეტაძე |
| მთ. არქიტექტ. Chief Architect | ს. ხოფერია |
| ლანდშაფტის დიზაინერი | ნ. სულხანიშვილი |
| Date: თარიღი: | 28.04.2018 |
| 11 | D -3 |









| | |
|---|---|
| მასშტაბი: Scale: | 1 : 100 |
| Format: ფორმატი: | A-3 |

| | |
|---|---|
| Design for | დამკვეთი |

გიორგი ცერცვაძე

| | |
|---|---|
| Design by | შემსრულებელი |

| | |
|---|---|
| | ქ. თბილისი, მთაწმინდის რაიონი ჭონქაძის 29 |
| Project Name | პროექტის სახელწოდება |

ქ. თბილისი, სოფელი დიღომი "ჩალიპირები"
ს/კ 01.72.14.096.035
გამწვანების პროექტი

დენდროლოგიური ნაწილი

Dendrology

| | |
|---|---|
| Drawing | ნახაზი |

არსებული სიტუაცია

Current Situation

| | | |
|---|---|---|
| Drawn by | | შეასრულა |
| დირექტორი Director | გ. ჭანკვეტაძე | |
| მთ. არქიტექტ. Chief Architect | ს. ხოფერია | |
| ლანდშაფტის დიზაინერი | ნ. სულხანიშვილი | |
| Date: თარიღი: | 28.04.2018 | 11 D -4 |

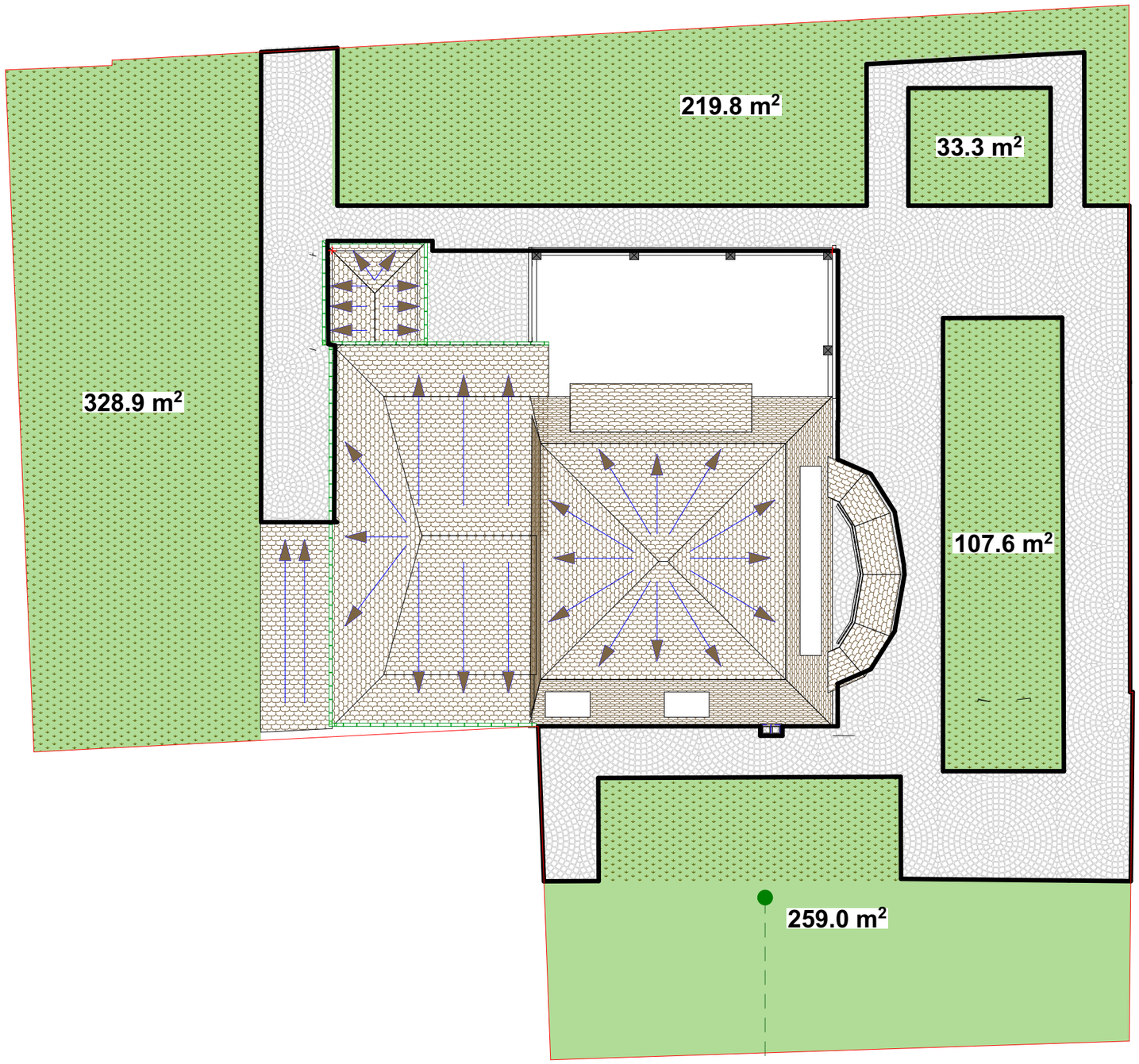


კ3 კოეფიციენტი დადგენილი არსებული
ნაკვეთისთვის 0,3 = 574,4მ2

ტერიორიაზე არ ფიქსირდება არსებული ხე-ნარგავები

| | |
|---|---|
| მასშტაბი: Scale: | 1 : 100 |
| Format: ფორმატი: | A-3 |

| | |
|---|---|
| Design for | დამკვეთი |

გიორგი ცერცვაძე

| | |
|---|---|
| Design by | შემსრულებელი |

ქ. თბილისი,
მთაწმინდის რაიონი
ჭონქაძის 29

| | |
|---|---|
| Project Name | პროექტის სახელწოდება |

ქ. თბილისი, სოფელი დიღომი "ჩალიპირები"
ს/კ 01.72.14.096.035
გამწვანების პროექტი

დენდროლოგიური ნაწილი

Dendrology

| | |
|---|---|
| Drawing | ნახაზი |

სიტუაციური ზონირება

Situatuonal Zoning

| | | |
|---|---|---|
| Drawn by | | შეასრულა |
| დირექტორი Director | გ. ჭანკვეტაძე | |
| მთ. არქიტექტ. Chief Architect | ს. ხოფერია | |
| ლანდშაფტის დიზაინერი | ნ. სულხანიშვილი | |
| Date: თარიღი: | 28.04.2018 | 11 D -5 |

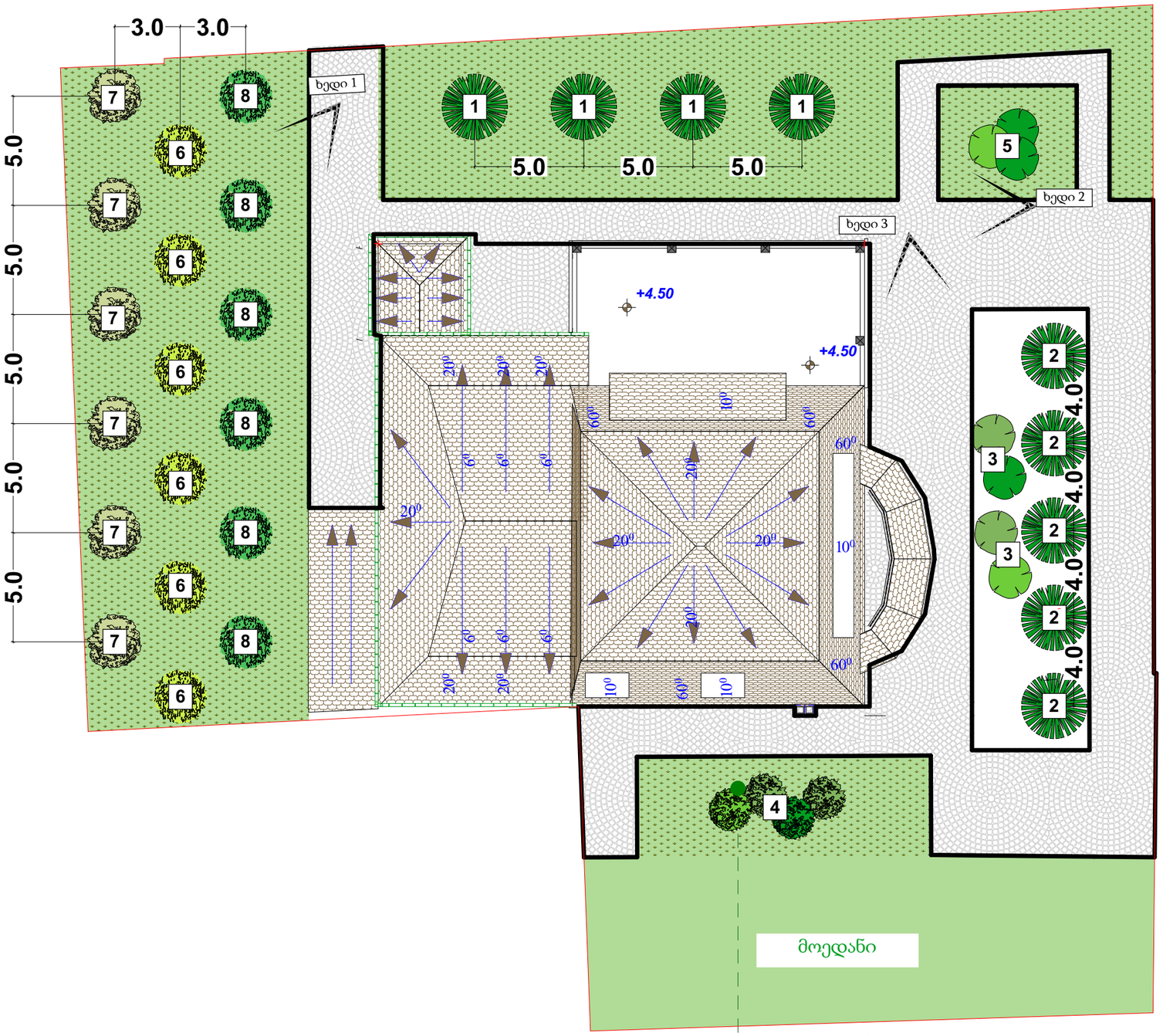


კ3 კოეფიციენტი დადგენილი არსებული
ნაკვეთისთვის 0,3 = 574,4 მ2

## პირობითი აღნიშვნები
## Legend

- ბორდიური
- მწვანე საფარი (კოინდარი)
- გართხმული ღვია
- 1 კავკასიური ნაძვი
- 2 პირამიდალური კვიპაროსი
- 3 დიდყვავილა აბელია
- 4 იაპონური კამერია
- 5 ვარდი
- 6 მსხლის ხე
- 7 ვაშლის ხე
- 8 ატმის ხე

4ც. კავკასიური ნაძვი ასაკი 1-3 წლის სიმაღლე 1.5მ
5ც. პირამიდალური კვიპაროსი ასაკი 1-3 წლის სიმაღლე 1.5მ
4ც. დიდყვავილა აბელია ასაკი 1 წლის სიმაღლე 0,5მ
4ც. იაპონური კამერია ასაკი 1 წლის სიმაღლე 0.5მ
3ც. ვარდი ასაკი 1-3 წლის სიმაღლე 1.5მ
6ც. მსხლის ხე ასაკი 1-3 წლის სიმაღლე 1.5მ
6ც. ვაშლის ხე ასაკი 1-3 წლის სიმაღლე 1.5მ
6ც. ატმის ხე ასაკი 1-3 წლის სიმაღლე 1.5მ

ხე-ნარგავების ჯამური რაოდენობა 38 ერთეული
574,4 კ$^3$ /38 = 15,1 მ$^2$

მასშტაბი: 1 : 100
Scale:
Format: ფორმატი: A-3

## რეკომენდაციები
## Recomendations

აღნიშნული ტერიტორიის გამწვანებისათვის დასაშვებია მცენარეთა შემდეგი პროცენტული შემადგენლობა: 80% მარადმწვანე, აქედან 20% წიწვოვანი და 60% მარადმწვანე ფოთლოვანი, ხოლო დანარჩენი 20% - ფოთოლმცვენი მცენარეები;

1. დეკორატიული ნარგაობის გაშენება უნდა მოხდეს იარუსიანობის პრინციპით, ანუ გზებსა და მოედნებთან ახლოს დაბალი ბუჩქები, შემდეგ საშუალო ზომის და მაღალი ხეები ტერიტორიის ცენტრალურ ნაწილში;

2. ბუჩქების რაოდენობა უნდა შეადგენდეს მცენარეთა საერთო რაოდენობის ნახევარზე მეტს;

3. მცენარის შერჩევის დროს უნდა გათვალისწინებული უნდა იქნეს მათი სეზონური ყვავილობა (იხ. ცხრილები)

4. ხე ნარგავების სიმაღლე განისაზღვროს 1.5მ

5. მოვლის ხანგრძლივობა 5 წელი
პირველი 3 წელი აქტიური ფაზა
შუალედური ფაზა 2 წელი
შემდგომი მოვლა/გაბელვა 5 წლიდან

| | |
|---|---|
| Design for | დამკვეთი |
| გიორგი ცერცვაძე | |
| Design by | შემსრულებელი |
| | |
| | ქ. თბილისი, მთაწმინდის რაიონი ჭონქაძის 29 |
| Project Name | პროექტის სახელწოდება |
| ქ. თბილისი, სოფელი დიღომი "ჩალიპირები" ს/კ 01.72.14.096.035 გამწვანების პროექტი | |
| დენდროლოგიური ნაწილი Dendrology | |
| Drawing | ნახაზი |
| ხე-ნარგავების განლაგების სქემა Plant Distribution | |
| Drawn by | შეასრულა |
| დირექტორი Director | გ. ჭანკვეტაძე |
| მთ. არქიტექტ. Chief Architect | ს. ხოფერია |
| ლანდშაფტის დიზაინერი | ნ. სულხანიშვილი |
| Date: თარიღი: | 28.04.2018 |

11 D -6





| | |
|---|---|
| ლათინური სახელწოდება<br>Latin Name | Picea orientalis |
| სახელწოდება<br>English Name | კავკასიური ნაძვი<br>Oriental spruce |
| ფოთოლი<br>Leaf | მარადმწვანე<br>Evergreen |

| | 1 | 2 | 3 | 4 | 5 | 6 | 7 | 8 | 9 | 10 | 11 | 12 |
|---|---|---|---|---|---|---|---|---|---|---|---|---|
| ყვავილობის პერიოდი<br>Blooming Season | J | F | M | A | M | J | J | A | S | O | N | D |
| ნაყოფმსხმოიარეობის პერიოდი<br>Fruit Bearing Season | J | F | M | A | M | J | J | A | S | O | N | D |

**1**





| | |
|---|---|
| ლათინური სახელწოდება<br>Latin Name | Cupressus sempervirens v. pyramidalis |
| სახელწოდება<br>English Name | პირამიდალური კვიპაროსი<br>Italian Cypress |
| ფოთოლი<br>Leaf | მარადმწვანე<br>Evergreen |

| | 1 | 2 | 3 | 4 | 5 | 6 | 7 | 8 | 9 | 10 | 11 | 12 |
|---|---|---|---|---|---|---|---|---|---|---|---|---|
| ყვავილობის პერიოდი<br>Blooming Season | J | F | M | A | M | J | J | A | S | O | N | D |
| ნაყოფმსხმოიარეობის პერიოდი<br>Fruit Bearing Season | J | F | M | A | M | J | J | A | S | O | N | D |

**2**





| | |
|---|---|
| ლათინური სახელწოდება<br>Latin Name | Abelia x Grandiflora |
| სახელწოდება<br>English Name | დიდყვავილა აბელია<br>Glossy Abelia |
| ფოთოლი<br>Leaf | მარადმწვანე<br>Evergreen |

| | 1 | 2 | 3 | 4 | 5 | 6 | 7 | 8 | 9 | 10 | 11 | 12 |
|---|---|---|---|---|---|---|---|---|---|---|---|---|
| ყვავილობის პერიოდი<br>Blooming Season | J | F | M | A | M | J | J | A | S | O | N | D |
| ნაყოფმსხმოიარეობის პერიოდი<br>Fruit Bearing Season | J | F | M | A | M | J | J | A | S | O | N | D |

**3**





| | |
|---|---|
| ლათინური სახელწოდება<br>Latin Name | Camellia japonica |
| სახელწოდება<br>English Name | იაპონური კამერია<br>Daphniphyllum |
| ფოთოლი<br>Leaf | ფოთოლმცვენი<br>Deciduous |

| | 1 | 2 | 3 | 4 | 5 | 6 | 7 | 8 | 9 | 10 | 11 | 12 |
|---|---|---|---|---|---|---|---|---|---|---|---|---|
| ყვავილობის პერიოდი<br>Blooming Season | J | F | M | A | M | J | J | A | S | O | N | D |
| ნაყოფმსხმოიარეობის პერიოდი<br>Fruit Bearing Season | J | F | M | A | M | J | J | A | S | O | N | D |

**4**

| | |
|---|---|
| მასშტაბი:<br>Scale: | 1 : 100 (0 1 2 3) |
| Format:<br>ფორმატი: | A-3 |
| Design for | დამკვეთი |
| | გიორგი ცერცვაძე |
| Design by | შემსრულებელი |
| | |
| Project Name | პროექტის სახელწოდება |
| | დენდროლოგიური ნაწილი<br>Dendrology |
| Drawing | ნახაზი |
| | ხე-ნარგავების სპეციფიკაცია<br>Plant Specifications |
| Drawn by | შეასრულა |
| დირექტორი<br>Director | გ. ჭანკვეტაძე |
| მთ. არქიტექტ.<br>Chief Architect | ს. ხოფერია |
| ლანდშაფტის დიზაინერი | ნ. სულხანიშვილი |
| Date:<br>თარიღი: | 28.07.2018 |
| | 11 |
| | D -7 |






| | | | | | | | | | | | | | |
|---|---|---|---|---|---|---|---|---|---|---|---|---|---|
| ლათინური სახელწოდება<br>Latin Name | Rosa "Monica TH' | | | | | | | | | | | | |
| სახელწოდება<br>English Name | ვარდი<br>Rose | | | | | | | | | | | | |
| ფოთოლი<br>Leaf | ფოთოლმცვენი<br>Deciduous | | | | | | | | | | | | |
| | 1 | 2 | 3 | 4 | 5 | 6 | 7 | 8 | 9 | 10 | 11 | 12 | |
| ყვავილობის პერიოდი<br>Blooming Season | J | F | M | A | M | J | J | A | S | O | N | D | |
| | 1 | 2 | 3 | 4 | 5 | 6 | 7 | 8 | 9 | 10 | 11 | 12 | |
| ნაყოფმსხმოიარეობის პერიოდი<br>Fruit Bearing Season | J | F | M | A | M | J | J | A | S | O | N | D | |
| **5** | | | | | | | | | | | | | |





| | | | | | | | | | | | | | |
|---|---|---|---|---|---|---|---|---|---|---|---|---|---|
| Pyrus | | | | | | | | | | | | | ლათინური სახელწოდება<br>Latin Name |
| მსხლის ხე<br>Pear tree | | | | | | | | | | | | | სახელწოდება<br>English Name |
| ფოთოლმცვენი<br>Deciduous | | | | | | | | | | | | | ფოთოლი<br>Leaf |
| 12 | 11 | 10 | 9 | 8 | 7 | 6 | 5 | 4 | 3 | 2 | 1 | | |
| D | N | O | S | A | J | J | M | A | M | F | J | | ყვავილობის პერიოდი<br>Blooming Season |
| 12 | 11 | 10 | 9 | 8 | 7 | 6 | 5 | 4 | 3 | 2 | 1 | | |
| D | N | O | S | A | J | J | M | A | M | F | J | | ნაყოფმსხმოიარეობის პერიოდი<br>Fruit Bearing Season |
| **6** | | | | | | | | | | | | | |





| | | | | | | | | | | | | | |
|---|---|---|---|---|---|---|---|---|---|---|---|---|---|
| ლათინური სახელწოდება<br>Latin Name | Malus pumila | | | | | | | | | | | | |
| სახელწოდება<br>English Name | ვაშლის ხე<br>apple tree | | | | | | | | | | | | |
| ფოთოლი<br>Leaf | ფოთოლმცვენი<br>Deciduous | | | | | | | | | | | | |
| | 1 | 2 | 3 | 4 | 5 | 6 | 7 | 8 | 9 | 10 | 11 | 12 | |
| ყვავილობის პერიოდი<br>Blooming Season | J | F | M | A | M | J | J | A | S | O | N | D | |
| | 1 | 2 | 3 | 4 | 5 | 6 | 7 | 8 | 9 | 10 | 11 | 12 | |
| ნაყოფმსხმოიარეობის პერიოდი<br>Fruit Bearing Season | J | F | M | A | M | J | J | A | S | O | N | D | |
| **7** | | | | | | | | | | | | | |





| | | | | | | | | | | | | | |
|---|---|---|---|---|---|---|---|---|---|---|---|---|---|
| Prunus persica | | | | | | | | | | | | | ლათინური სახელწოდება<br>Latin Name |
| ატმის ხე<br>peach tree | | | | | | | | | | | | | სახელწოდება<br>English Name |
| ფოთოლმცვენი<br>Deciduous | | | | | | | | | | | | | ფოთოლი<br>Leaf |
| 12 | 11 | 10 | 9 | 8 | 7 | 6 | 5 | 4 | 3 | 2 | 1 | | |
| D | N | O | S | A | J | J | M | A | M | F | J | | ყვავილობის პერიოდი<br>Blooming Season |
| 12 | 11 | 10 | 9 | 8 | 7 | 6 | 5 | 4 | 3 | 2 | 1 | | |
| D | N | O | S | A | J | J | M | A | M | F | J | | ნაყოფმსხმოიარეობის პერიოდი<br>Fruit Bearing Season |
| **8** | | | | | | | | | | | | | |

| | |
|---|---|
| მასშტაბი:<br>Scale: | 1 : 100<br>0 1 2 3 |
| Format:<br>ფორმატი: | A-3 |
| Design for | დამკვეთი |
| გიორგი ცერცვაძე | |
| Design by | შემსრულებელი |
| Project Name | პროექტის სახელწოდება |
| ქ. თბილისი, სოფელი დიღომი "ჩალიპირები"<br>ს/კ 01.72.14.096.035<br>გამწვანების პროექტი | |
| დენდროლოგიური ნაწილი<br>Dendrology | |
| Drawing | ნახაზი |
| ხე-ნარგავების სპეციფიკაცია<br>Plant Specifications | |
| Drawn by | შეასრულა |
| დირექტორი<br>Director | გ. ჭანკვეტაძე |
| მთ. არქიტექტ.<br>Chief Architect | ს. ხოფერია |
| ლანდშაფტის დიზაინერი | ნ. სულხანიშვილი |
| Date:<br>თარიღი: | 28.04.2018 11 D -8 |



ხედი 1



ხედი 2

| | |
|---|---|
| მასშტაბი: Scale: | 1 : 100 |
| Format: ფორმატი: | A-3 |
| Design for | დამკვეთი |
| Design by | შემსრულებელი |

გიორგი ცერცვაძე

| | |
|---|---|
| | ქ. თბილისი, მთაწმინდის რაიონი ჭონქაძის 29 |
| Project Name | პროექტის სახელწოდება |

ქ. თბილისი, სოფელი დიღომი "ჩალიპირები"
ს/კ 01.72.14.096.035
გამწვანების პროექტი

დენდროლოგიური ნაწილი
Dendrology

| | |
|---|---|
| Drawing | ნახაზი |

ვიზუალიზაცია
Renders

| | | |
|---|---|---|
| Drawn by | | შეასრულა |
| დირექტორი Director | გ. ჭანკვეტაძე | |
| მთ. არქიტექტ. Chief Architect | ს. ხოფერია | |
| ლანდშაფტის დიზაინერი | ნ. სულხანიშვილი | |
| Date: თარიღი: | 28.04.2018 | 11 D -9 |



ხედი 3

| | |
|---|---|
| მასშტაბი: Scale: | 1 : 100 |
| Format: ფორმატი: | A-3 |
| Design for | დამკვეთი |
| Design by | შემსრულებელი |

გიორგი ცერცვაძე

| | |
|---|---|
| | ქ. თბილისი, მთაწმინდის რაიონი ჭონქაძის 29 |
| Project Name | პროექტის სახელწოდება |

ქ. თბილისი, სოფელი დიღომი "ჩალიპირები"
ს/კ 01.72.14.096.035
გამწვანების პროექტი

დენდროლოგიური ნაწილი
Dendrology

| | |
|---|---|
| Drawing | ნახაზი |

ვიზუალიზაცია
Renders

| | | |
|---|---|---|
| Drawn by | | შეასრულა |
| დირექტორი Director | გ. ჭანკვეტაძე | |
| მთ. არქიტექტ. Chief Architect | ს. ხოფერია | |
| ლანდშაფტის დიზაინერი | ნ. სულხანიშვილი | |
| Date: თარიღი: | 28.04.2018 | 11 D -10 |

# ტერიტორიის გამწვანების ორგანიზაციის პროექტი

## მშენობლობის დღიური გრაფიკი.

| სამუშაოთა ჩამონათვალი | 1 - თვე | | | | | | 2 - თვე | | | | | | 3 - თვე | | | | | | 4 - თვე | | | | | | 5 - თვე | | | | | | 6 - თვე | | | | | | 7 - თვე | | | | | | 8 - თვე | | | | | | 9 - თვე | | | | | |
|---|---|---|---|---|---|---|---|---|---|---|---|---|---|---|---|---|---|---|---|---|---|---|---|---|---|---|---|---|---|---|---|---|---|---|---|---|---|---|---|---|---|---|---|---|---|---|---|---|---|---|---|---|
| | 5 | 10 | 15 | 20 | 25 | 30 | 5 | 10 | 15 | 20 | 25 | 30 | 5 | 10 | 15 | 20 | 25 | 30 | 5 | 10 | 15 | 20 | 25 | 30 | 5 | 10 | 15 | 20 | 25 | 30 | 5 | 10 | 15 | 20 | 25 | 30 | 5 | 10 | 15 | 20 | 25 | 30 | 5 | 10 | 15 | 20 | 25 | 30 | 5 | 10 | 15 | 20 | 25 | 30 |
| არსებული გრუნტის ლაბორატორიული შესწავლა | | | | | | | | | | | | | | | | | | | | | | | | | | | | | | | | | | | | | | | | | | | | | | | | | | | | |
| გრუნტის ზედა ფენის მოხსნა და დამუშავება | | | | | | | | | | | | | | | | | | | | | | | | | | | | | | | | | | | | | | | | | | | | | | | | | | | | |
| საზდო მიწის შეტანა და დამუშავება გასამწვანებელ ტერიტორიაზე | | | | | | | | | | | | | | | | | | | | | | | | | | | | | | | | | | | | | | | | | | | | | | | | | | | | |
| ხე-ნარგავების ეტაპობრიული დარგვა | | | | | | | | | | | | | | | | | | | | | | | | | | | | | | | | | | | | | | | | | | | | | | | | | | | | |
| ხე-ნარგავების აქტიური მოვლის პერიოდი | | | | | | | | | | | | | | | | | | | | | | | | | | | | | | | | | | | | | | | | | | | | | | | | | | | | |
| | | | | | | | | | | | | | | | | | | | | | | | | | | | | | | | | | | | | | | | | | | | | | | | | | | | | |
| | | | | | | | | | | | | | | | | | | | | | | | | | | | | | | | | | | | | | | | | | | | | | | | | | | | | | |
| | | | | | | | | | | | | | | | | | | | | | | | | | | | | | | | | | | | | | | | | | | | | | | | | | | | | |

## განმარტებითი ბარათი.

1. მშენებლობის ორგანიზაციის პროექტი დამუშავებულია შემოკლებულ ვარიანტში.
2. სარეკონსტრუქციო-სარემონტო სამუშაოების ვადა განისაზღვრა მომქმედი სამშენებლო ნორმების და წესების -СНиР -1.04.03 -85 (გვ. 479 ,& 4;)-ის მიხედვით - 6 თვე.
3. სამუშაოთა მწარმოებელმა, დაგილზე დამკვეთთან შეთანხმებით, უნდა შეარჩიოს დროებითი ადგილი საშენ მასალების განთავსებისთვის.
4.სამშენებლო- სარემონტო და მოსაპირკეთებელ სამუშაოებს წარმოებისთვის მოეწყოს: სტაციონალური და გადასაადგილებელი ხარაჩოები, სამშენებლომოედანი უნდა იყოს უზრუნველყოფილი ელ. ენერგიის და წყლის დროებითი ქსელით.
5. სამშენებლო სამუშაოების წარმოებისის გამოყენებული უნდა იქნას შემდეგი ტექნიკურისაშუალებები: საკედლე ბლოკის და სხვადასხვა მასალის ასატანად გამოყენებული იქნას ხელის სამშენებლო საწეველა.
6. მშენებლობის პერიოდში მომუშავეთა შრომის უსაფრთხოება და სანიტარულ-ჰიგიენური ნორმები და წესები დაცული უნდა იყოს СНиР P-III-1-80 ( უსაფრთხოების ტექნიკა მშენებლობაში)-ის შესაბამისად.

### გამწვანებითი სამუშაოების წამროების ვადა 6 თვე (180 დღე.)

მათ შორის:

| | |
|---|---|
| მიწის მომზადება | 90 დღე. |
| ნარგავების დარგვის პერიოდი | 30 დღე. |
| აქტიური მოვლის პერიოდი | 60 დღე. |

| | |
|---|---|
| მასშტაბი: Scale: | 1 : 100 (0 1 2 3) |
| Format: ფორმატი: | A-3 |
| Design for | დამკვეთი |
| გიორგი ცერცვაძე | |
| Design by | შემსრულებელი |
| | |
| Project Name | პროექტის სახელწოდება |
| ქ. თბილისი, სოფელი დიღომი "ჩალიპირები" ს/კ 01.72.14.096.035 გამწვანების პროექტი | |
| დენდროლოგიური ნაწილი Dendrology | |
| Drawing | ნახაზი |
| ტერიტორიის გამწვანების ორგანიზაციის პროექტი კალენდარული გრაფიკი | |
| Drawn by | შეასრულა |
| დირექტორი Director | გ. ჭანკვეტაძე |
| მთ. არქიტექტ. Chief Architect | ს. ხოფერია |
| ლანდშაფტის დიზაინერი | ნ. სულხანიშვილი |
| Date: თარიღი: | 28.04.2018 |
| 11 | D -11 |

# გ ა ნ ც ხ ა დ ე ბ ა

ქ. თბილისი, სოფელი დიღომი „ჩალიპირები“

ს/კ 01.72.14.096.035 გამწვანების პროექტით გათვალისწინებული და გაშენებული მწვანე ნარგავების მოვლა-პატრონობაზე პასუხისმგებელი პირია

მიწის ნაკვეთის მესაკუთრე: შპს „ჯეი ენდ თი ქონსალთინგი“

დირექტორი: _____ /გიორგი ცერცვაძე/

# გამწვანების პროექტის საინფორმაციო დაფა

დამკვეთი: გიორგი ცერცვაძე

საპროექტო ტერიტორია: ქ. თბილისი, სოფელი დიღომი "ჩალიპირები" ს/კ 01.72.14.096.035

ნებართვის გამცემი ორგანო: სსოპ ქ. თბილისის მუნიციპალიტეტის მერიის ეკოლოგიისა და გამწვანების საქალაქო სამსახური.

კ-3 კოეფიციენტი: 574,4მ2

გამწვანების პროექტის შეთანხმების თარიღი: 16.06.2018

გამწვანების პროექტის დასრულების თარიღი: 20.06.2020

გასაშენებელი ხე-ნარგავების სახეობა:

4ც. კავკასიური ნაძვი  ასაკი 1-3 წლის სიმაღლე 1.5მ

5ც. პირამიდალური კვიპაროსი ასაკი 1-3 წლის სიმაღლე 1.5მ

4ც. დიდყვავილა აბელია ასაკი 1 წლის სიმაღლე 0,5მ

4ც. იაპონური კამერია ასაკი 1 წლის სიმაღლე 0.5მ

3ც. ვარდი ასაკი 1-3 წლის სიმაღლე 1.5მ

6ც. მსხლის ხე ასაკი 1-3 წლის სიმაღლე 1.5მ

6ც. ვაშლის ხე ასაკი 1-3 წლის სიმაღლე 1.5მ

6ც. ატმის ხე ასაკი 1-3 წლის სიმაღლე 1.5მ

გასაშენებელი ხე-ნარგავების მოვლა-პატრონობაზე პასუხისმგებელი პირი: გიორგი ცერცვაძე

გასაშენებელი ხე-ნარგავების მოვლის ხანგრძლივობა: 5 წელი

