Т.Э.Б. "ЗОЛ" ХХК-ийн			Захиалагч байгууллагын нэр
		Төслийн удирдагч	Мэргэжил
		Дизайнер	Ар.зөв.Ха.Ме.
		Архитектор	Ахлах архитектор
		Конструктор	Ахлах конструктор
Зураг төслийн хэсэг: Ерөнхий төлөвлөгөө			Ажлын нэр
Масштаб 1:200	Зурагт № 63.		Зурагт хуудасны тоо 29

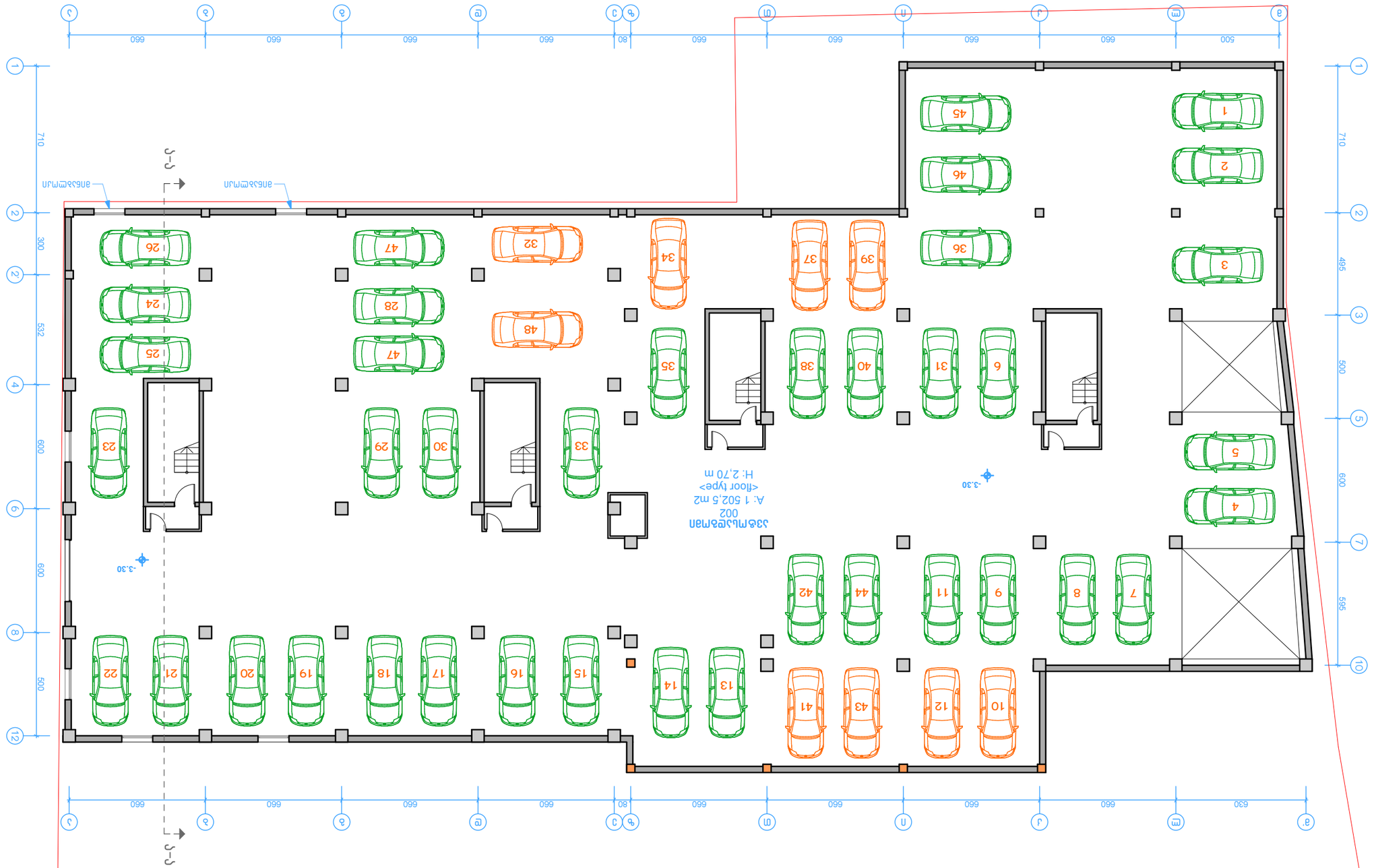

I სართულის გეგმა -0.45 ნიშნულზე

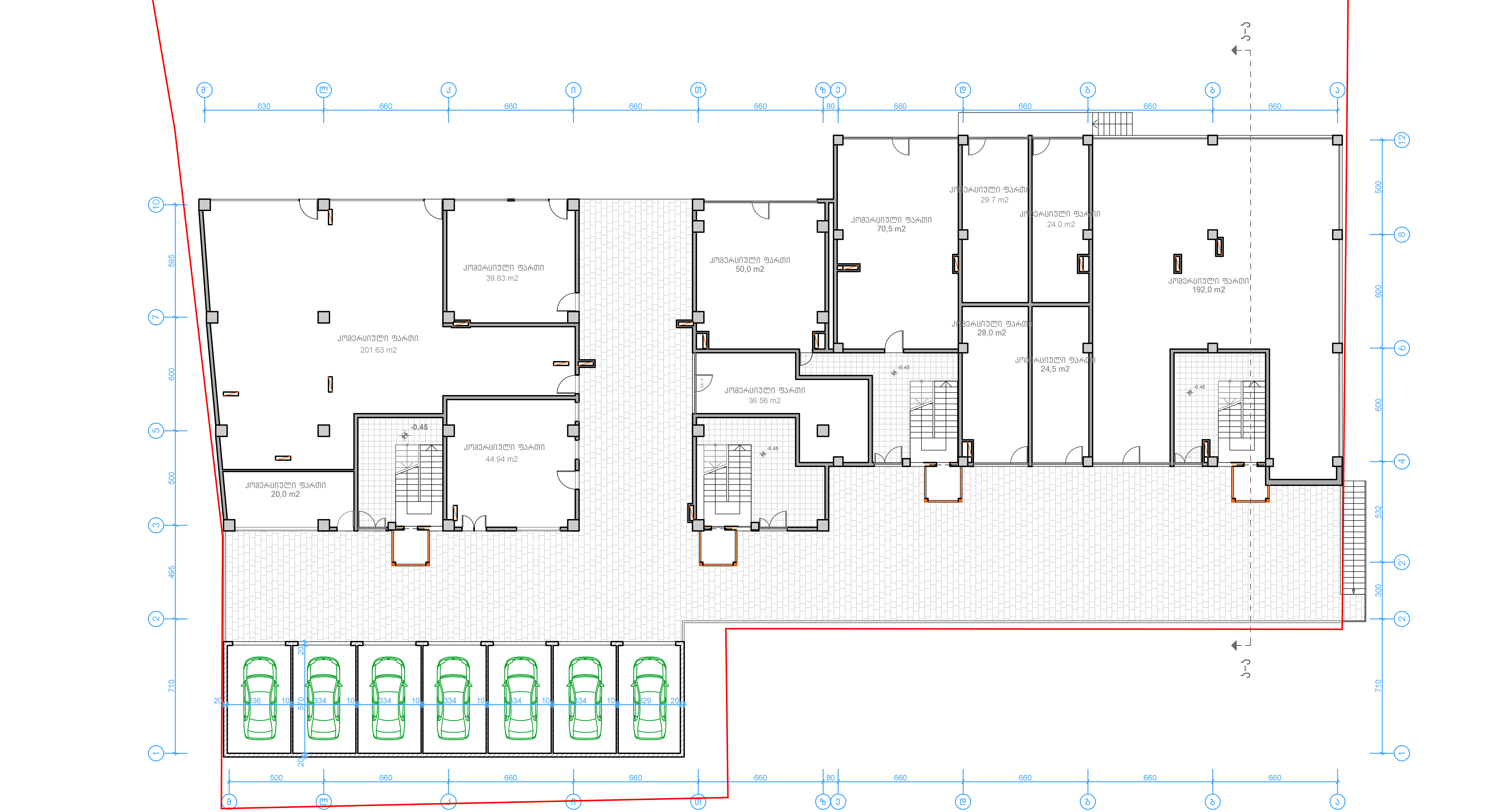

შ.პ.ს. "კიდ" არქიტექტურა			შერეული ტიპის ნაგებობა ნუცუბიძის ქუჩა № 127-ში		
დირექტორი		შავიშვილი	არქიტექტურული ნაწილი		სტადია ტპ
პრ.მთ.არქიტ.		კლდიაშვილი			
პრ.ავტორი		მირიანაშვილი	I სართული (კორექტირებული)		
დაამუშავა		მგალობლიშვილი	ბლოკი A		ფურც. № ას 3¹
შეამოწმა		კლდიაშვილი	მასშტაბი 1:200	ინვ. №	ფურცლები 29

Т.Ь.Ь. "ЛЛЮ" ЬЛЛЛ

Ф.Ц.Ъ. "ЛОФ" ЕООД			

ЗАО "ЭЛИТ-СТРОЙ-ПРОЕКТ"			
Главный архитектор		Зозулина	
Гл. инженер проекта		Ковалева	
Нач. отдела		Ковалева	
Разработал		Ковалева	
Проверил		Ковалева	
Н. контроль		Ковалева	
Стадия	Лист	Листов	
Р	1	1	
Масштаб 1:200			

Многоквартирный жилой дом №127-3Н
Жилой дом с встроенными помещениями

Генеральный план

Ситуационный план

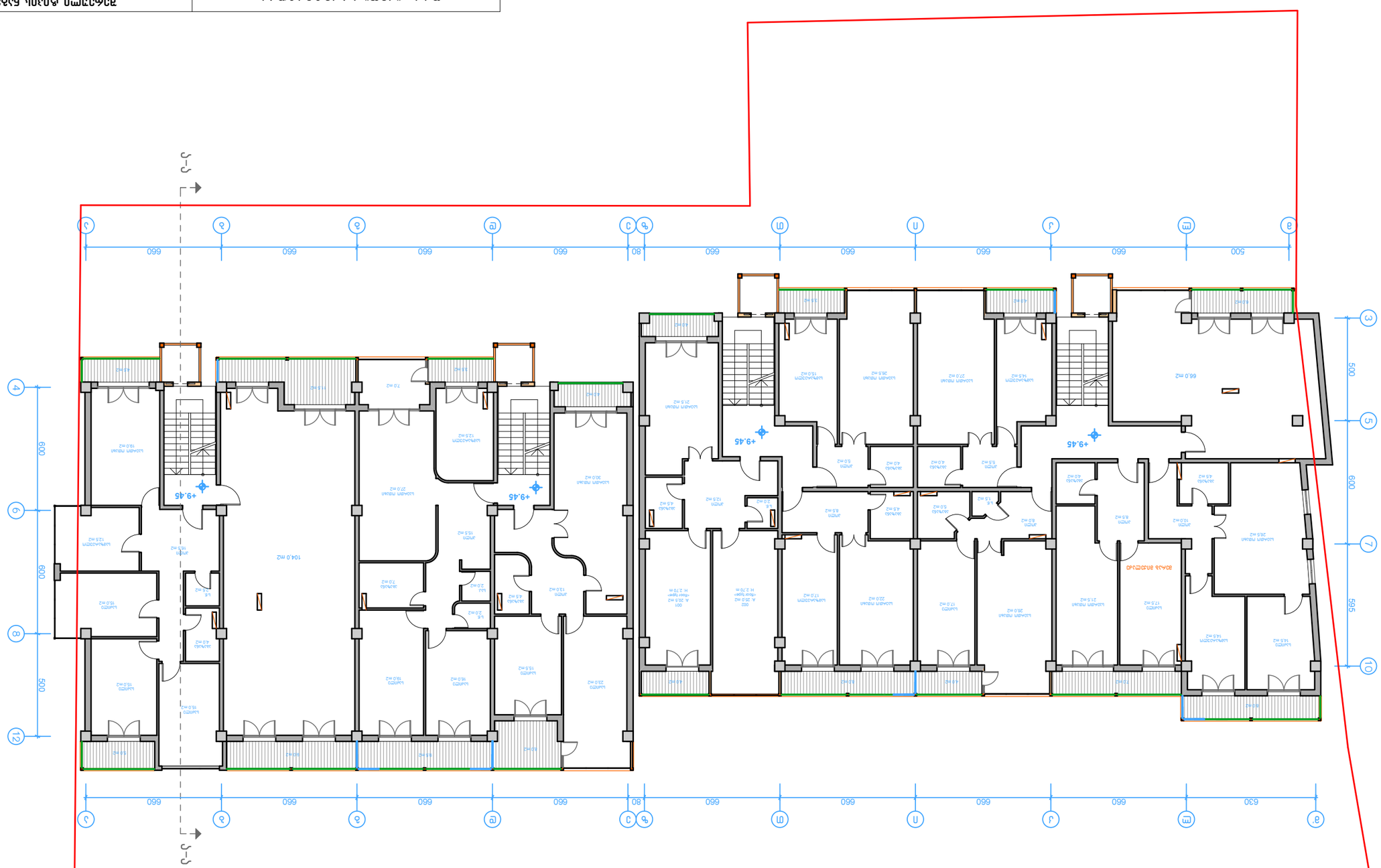
1-1
2-2
+9.45
104.0 m2
Подъем 3.0%
Подъем 3.0%
Подъем 3.0%

V სართულის გეგმა 12.75 ნიშნულზე

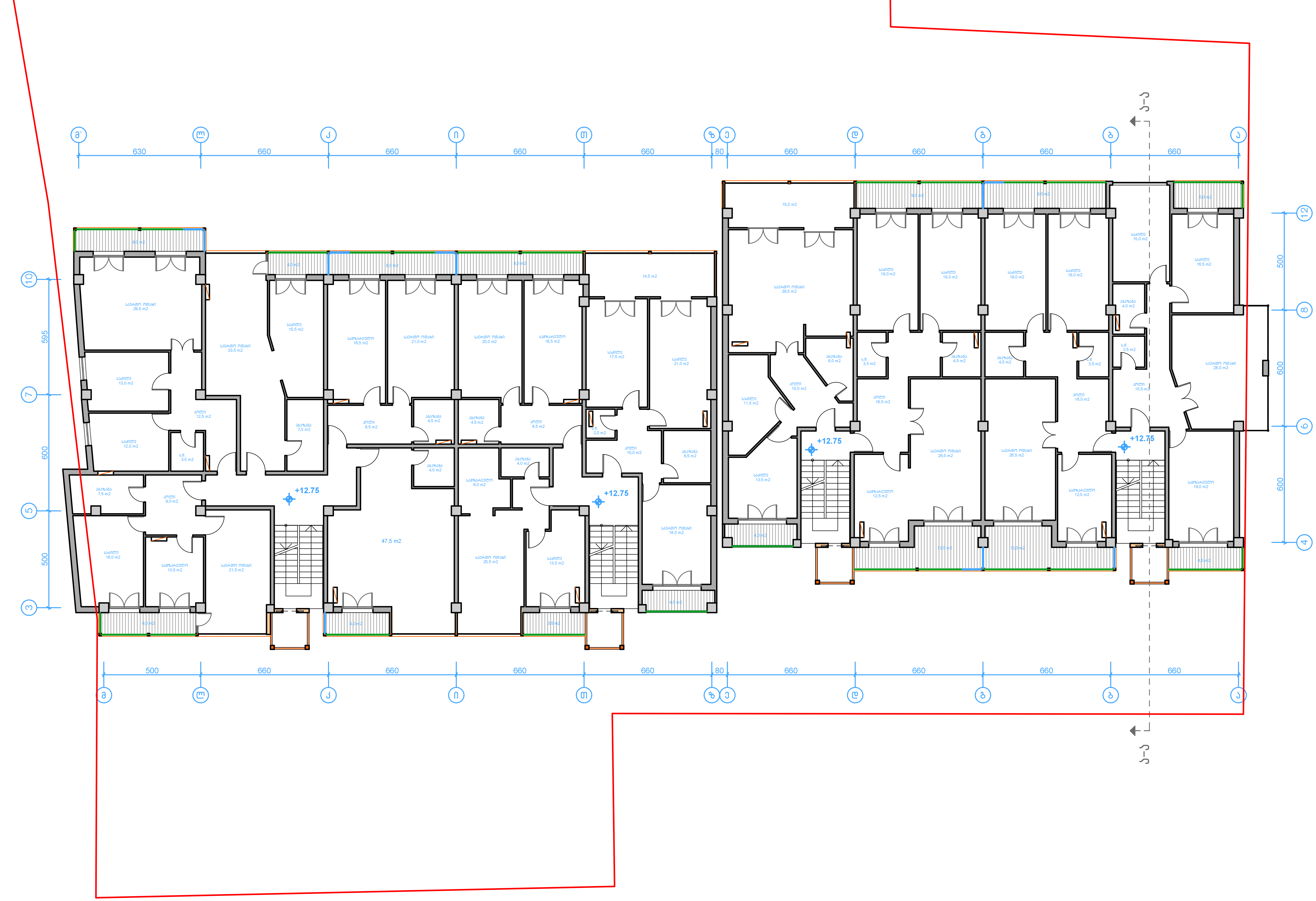

შ.პ.ს. "კიდ" არქიტექტურა			შერეული ტიპის ნაგებობა ნუცუბიძის ქუჩა № 127-ში	
დირექტორი		შავიშვილი	არქიტექტურული ნაწილი	სტადია ტპ
პრ.მთ.არქიტ.		კლდიაშვილი		
პრ.ავტორი		მირიანაშვილი	V სართული	
დაამუშავა		მგალობლიშვილი	ბლოკი A	ფურც. № ას 7
შეამოწმა		კლდიაშვილი	მასშტაბი 1:200 ინვ. №	ფურცლები 29

VI სართულის გეგმა 16.05 ნიშნულზე

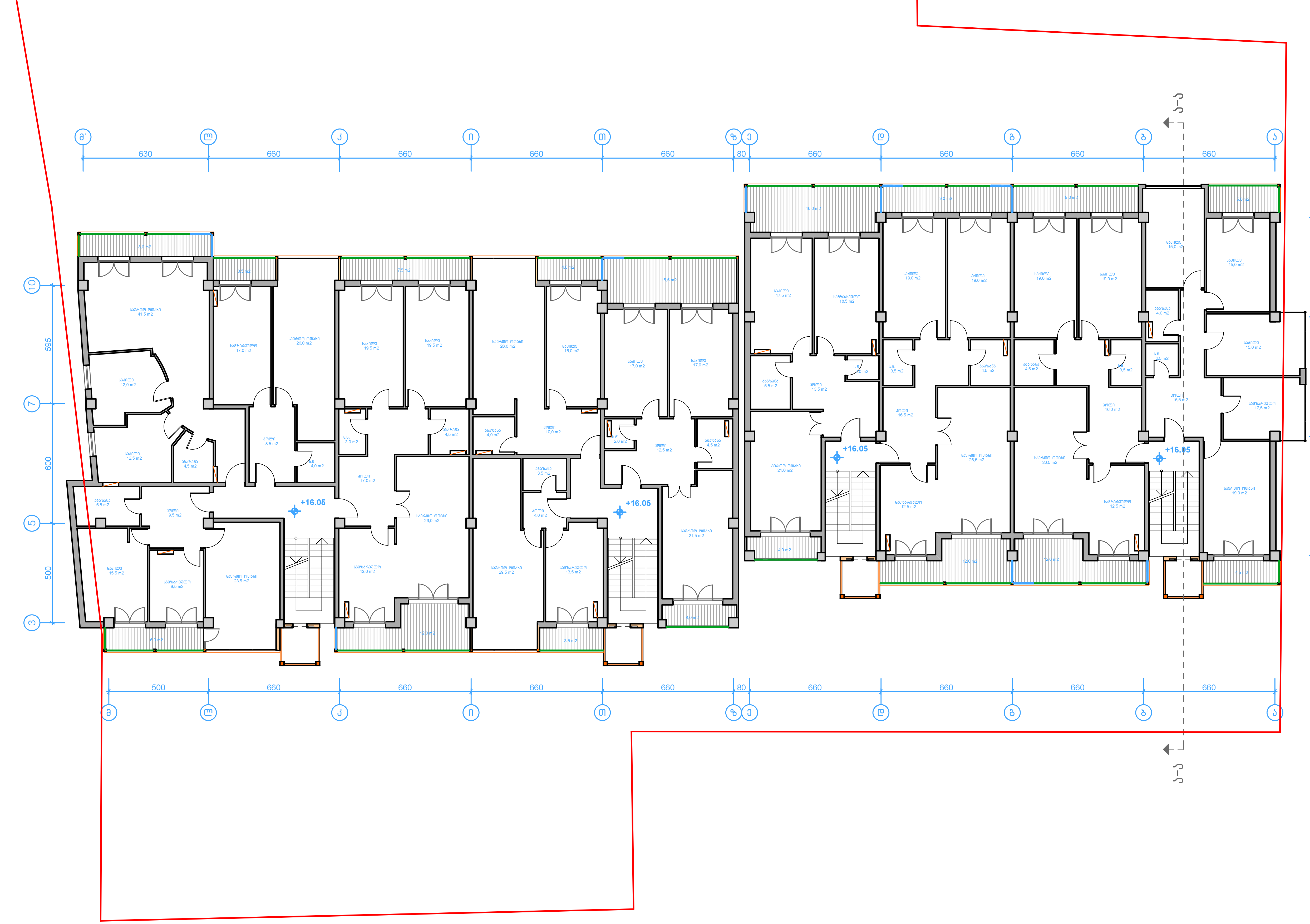

შ.პ.ს. "კიდ" არქიტექტურა			შერეული ტიპის ნაგებობა ნუცუბიძის ქუჩა № 127-ში		
დირექტორი		შავიშვილი	არქიტექტურული ნაწილი		სტადია ტპ
პრ.მთ.არქიტ.		კლდიაშვილი			
პრ.ავტორი		მირიანაშვილი	VI სართული		
დაამუშავა		მგალობლიშვილი	ბლოკი A		ფურც. № ას 8
შეამოწმა		კლდიაშვილი	მასშტაბი 1:200	ინვ. №	ფურცლები 29

Т.Ч.Б. "ЛПС" ЛЛД.ЧЧЧ.ЧЧЧ

Разработил		Зелена система "Дунав" Д.О.О.	
Проектант		Зелена система "Дунав" Д.О.О.	Број лиценце и потпис одговорног пројектанта 127-3Н
Пројектант		Зелена система "Дунав" Д.О.О.	
Пројектант		Зелена система "Дунав" Д.О.О.	
Пројектант		Зелена система "Дунав" Д.О.О.	
Одговорни пројектант		Зелена система "Дунав" Д.О.О.	Број лиценце и потпис одговорног пројектанта
Главни пројектант		Зелена система "Дунав" Д.О.О.	
Руководилац израде		Зелена система "Дунав" Д.О.О.	
Врста техничке документације		Главна свеска	
Назив пројекта		Изградња вишепородичног стамбеног објекта спратности В+П+4 са 22.65 станова	
Број пројекта		29	
Фаза пројекта		Идејно решење	
Размера	1:200	Лист бр.	1
Датум		Врста листа	А
Број листа		Укупан број листова	10

Т.Б.Б. "ЭЛС" ЭЛЕКТРОСЕТЬСЕРВИС			
ЭЛЕКТРОСЕТЬСЕРВИС Б.Б.Б. ЭЛЕКТРОСЕТЬСЕРВИС № 127-ЭП			
ГЕНЕРАЛЬНЫЙ ДИРЕКТОР	ТАЗОВСКИЙ		
ГЛАВНЫЙ ИНЖЕНЕР	ЛЕОНТЬЕВ		
НАЧАЛЬНИК ОТДЕЛА	ЛЕОНТЬЕВ		
ГЛАВНЫЙ ИНЖЕНЕР ПРОЕКТА	ЛЕОНТЬЕВ		
ГИП	ЛЕОНТЬЕВ		
ЭЛЕКТРОСЕТЬСЕРВИС

X სართულის გეგმა 29.25 ნიშნულზე

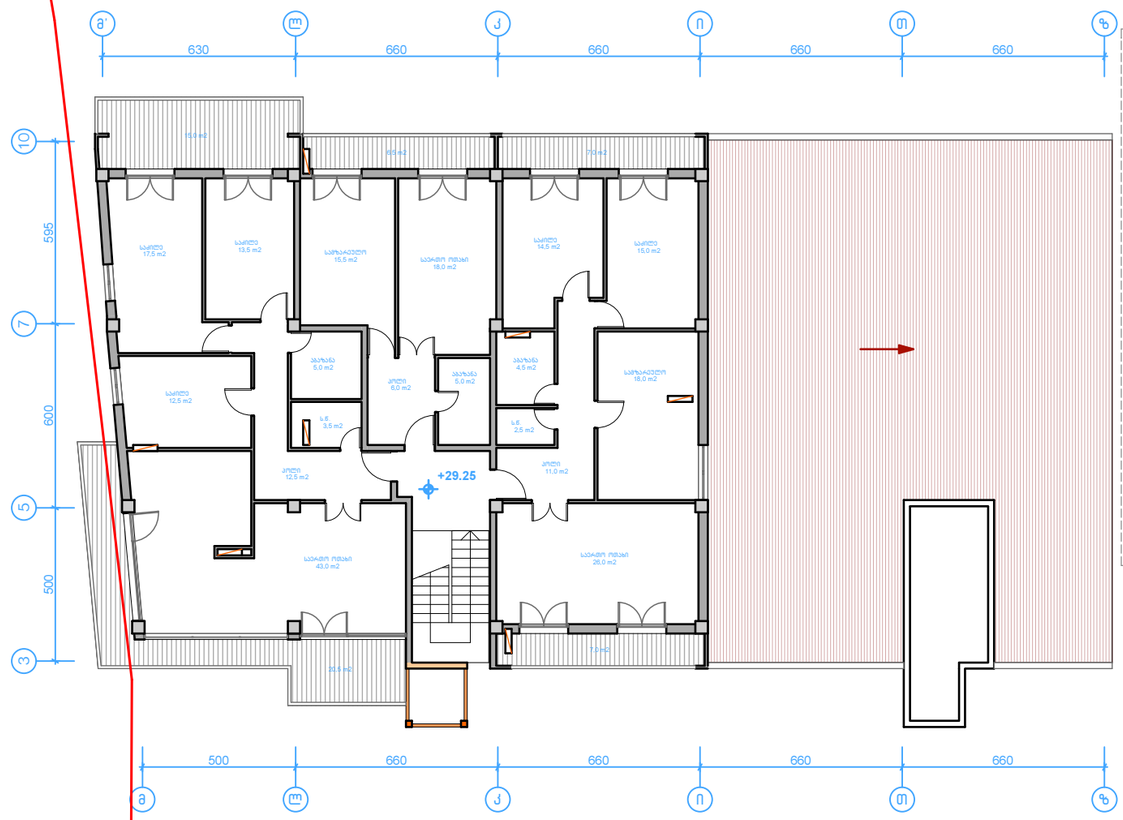

შ.პ.ს. "კიდ" არქიტექტურა			შერეული ტიპის ნაგებობა ნუცუბიძის ქუჩა № 127-ში		
დირექტორი		შავიშვილი	არქიტექტურული ნაწილი		სტადია ტპ
პრ.მთ.არქიტ.		კლდიაშვილი			
პრ.ავტორი		მირიანაშვილი	X სართული		
დაამუშავა		მგალობლიშვილი	ბლოკი A		ფურც. № ას 12
შეამოწმა		კლდიაშვილი	მასშტაბი 1:200	ინვ. №	ფურცლები 29

Т.Э.Ь. "ЭЛС" ,ЛЛЛСЬСЬСЬЛЛЬЛ ,ЛЛЛСЬСЬСЬЛЛЬЛ			
ЛЛЛ

ავტოსადგომის გეგმა -3.30 ნიშნულზე

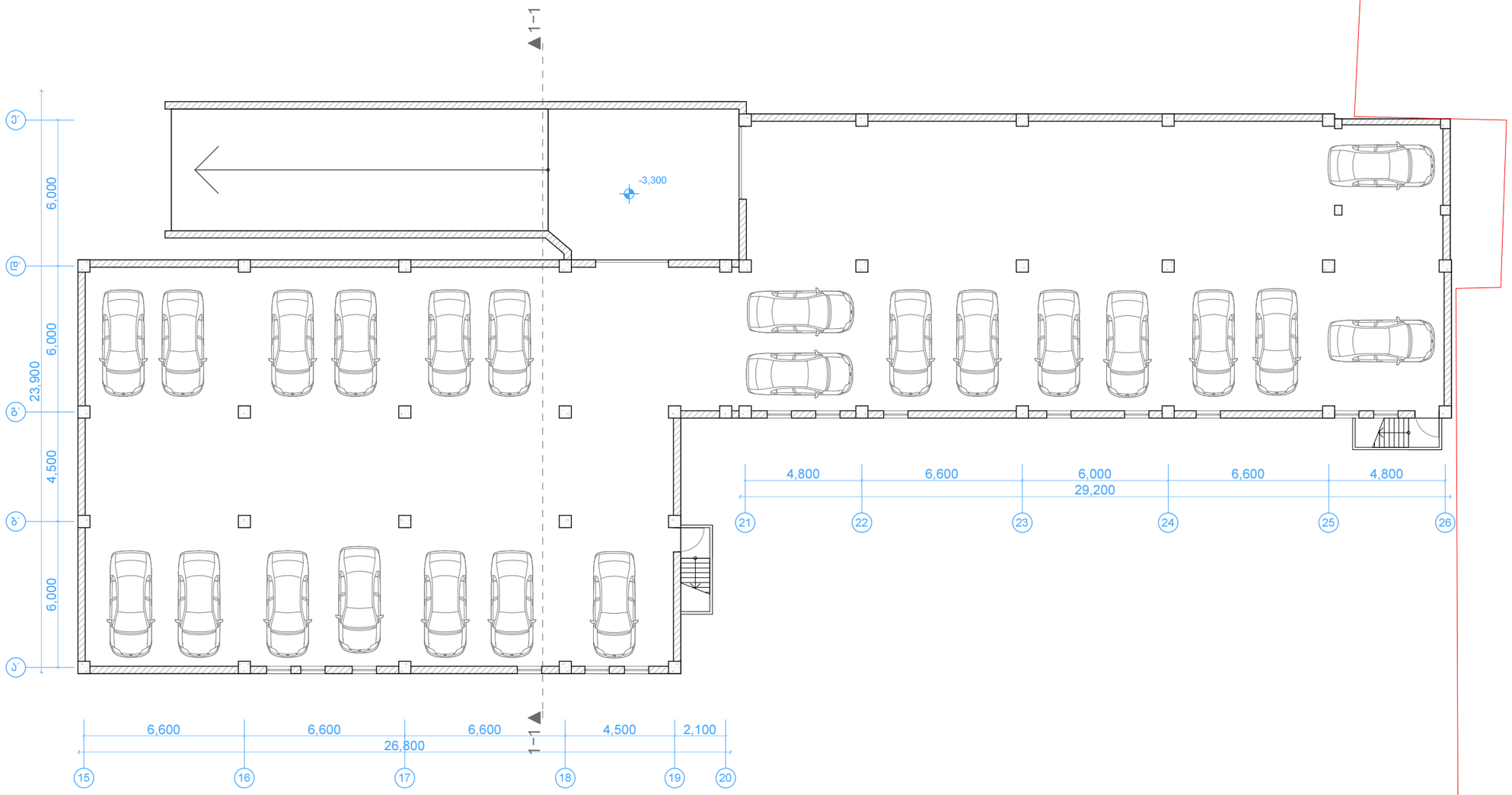

შ.პ.ს. "კიდ" არქიტექტურა			შერეული ტიპის ნაგებობა ნუსუბიძის ქუჩა № 127-მი	
დირექტორი		შავიშვილი	არქიტექტურული ნაწილი	სტადია ტპ
პრ.მთ.არქიტ.		კლდიაშვილი		
პრ.ავტორი		მირიანაშვილი	ავტოსადგომის გეგმა -3.30 ნიშნულზე	
დაამუშავა		მგალობლიშვილი	ბლოკი B	ფურც. № ას- 19
შეამოწმა		კლდიაშვილი	მასშტაბი 1:200 / ინვ. №	ფურცლები 29

Разработал		Заключение	
Гл.спец.		Проверил	
Нач.отд.		Н.контр.	
Рук.проекта		Гип	

Многоквартирный дом с встроенными помещениями и подземной автостоянкой по ул. Ленина, 127–3Н

Секция В

Поэтажный план 0.00 (отм. 0.000 соответствует абсолютной отм. 328.80)

Масштаб 1:200 Лист 29

Формат А3

Разработал		Заключение	
Гл.спец.		Проверил	
Нач.отд.		Н.контр.	
Рук.проекта		Гип	

Многоквартирный дом с встроенными помещениями и подземной автостоянкой по ул. Ленина, 127–3Н

Секция В

Поэтажный план 0.00 (отм. 328.80 соответствует абсолютной отм. 0.000)

Масштаб 1:200 Лист 29

Формат А3

2 სართული გეგმა 3.30 ნიშნულზე

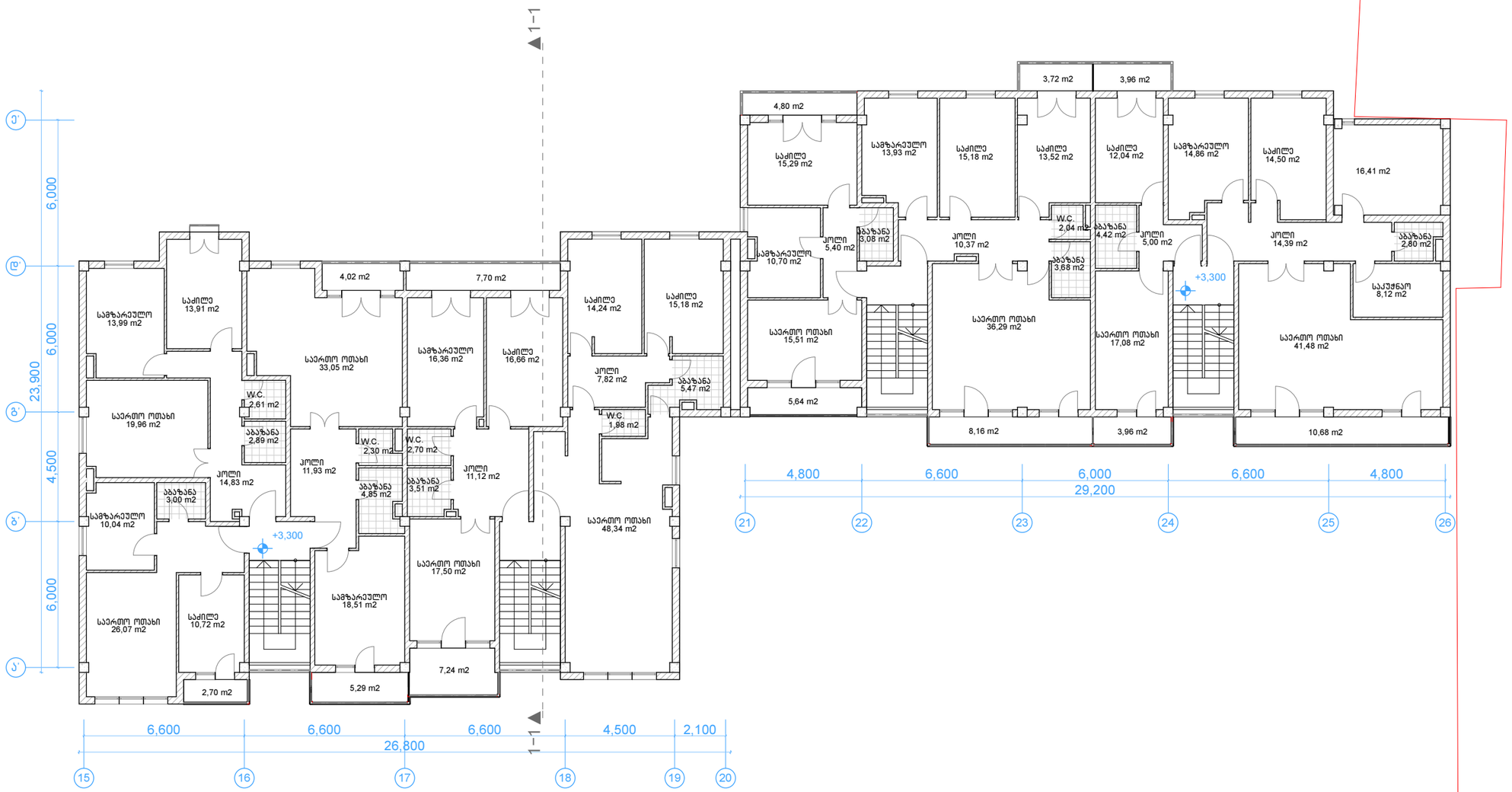

შ.პ.ს. "კიდ" არქიტექტურა			შერეული ტიპის ნაგებობა ნუცუბიძის ქუჩა № 127-ში	
დირექტორი		შავიშვილი	არქიტექტურული ნაწილი	სტადია ტა
პრ.მთ.არქიტ.		კლდიაშვილი		
პრ.ავტორი		მირიანაშვილი	სართ. გეგმა 3.30 ნიშნულზე	
დაამუშავა		მგალობლიშვილი	ბლოკი B	ფურც. № ას- 21
შეამოწმა		კლდიაშვილი	მასშტაბი 1:200	ინვ. № ფურცლები 29

3 სართული გეგმა 6.60 ნიშნულზე

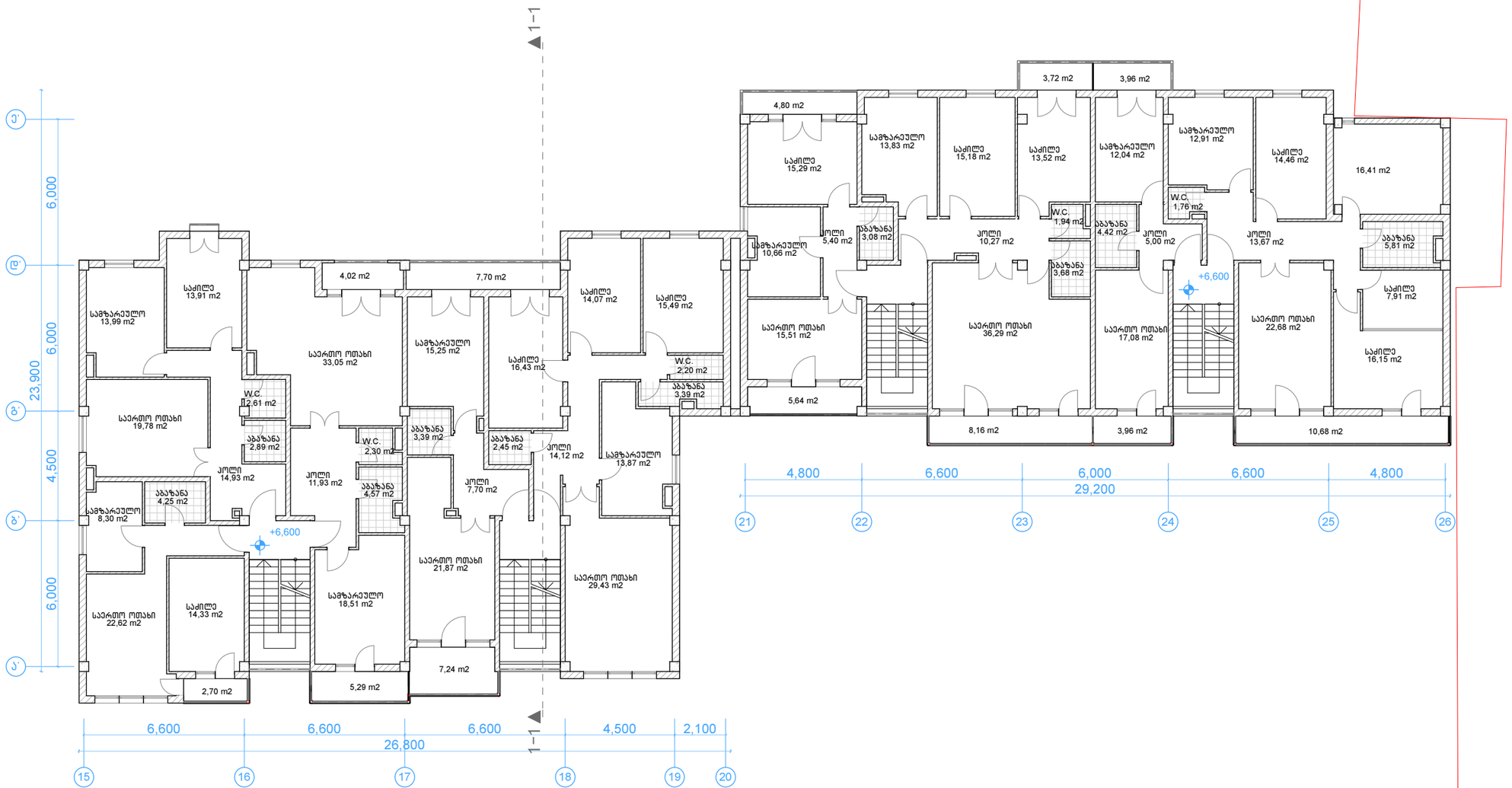

შ.პ.ს. "კიდ" არქიტექტურა			შერეული ტიპის ნაგებობა ნუცუბიძის ქუჩა № 127-მი	
დირექტორი		შავიშვილი	არქიტექტურული ნაწილი	სტადია ტპ
პრ.მთ.არქიტ.		კლდიაშვილი		
პრ.ავტორი		მირიანაშვილი	სართ. გეგმა 6.60 ნიშნულზე	
დაამუშავა		მგალობლიშვილი	ბლოკი B	ფურც. № ას- 22
შეამოწმა		კლდიაშვილი	მასშტაბი 1:200 ინვ. №	ფურცლები 29

4 სართული გეგმა 9.90 ნიშნულზე

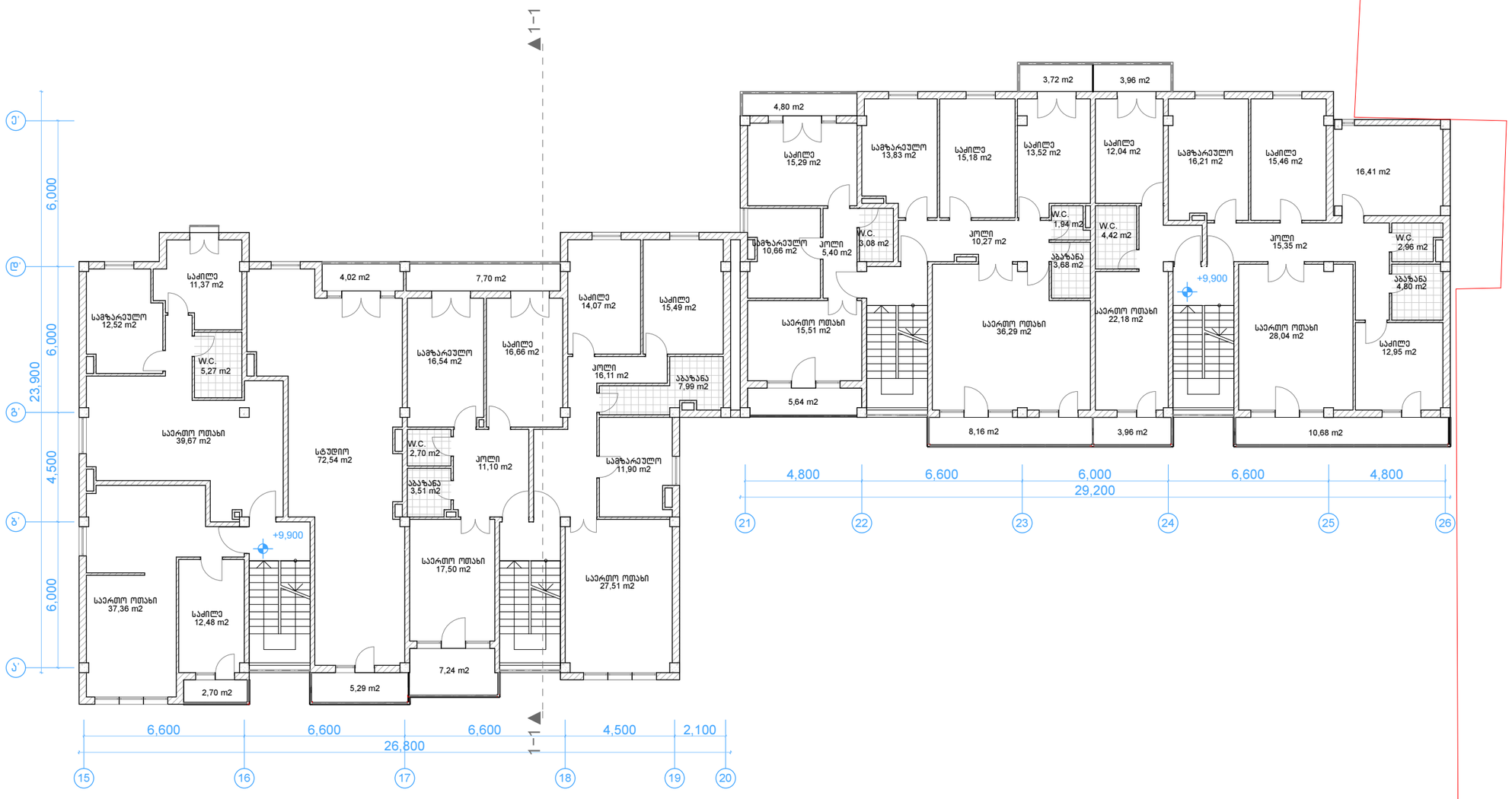

შ.პ.ს. "კიდ" არქიტექტურა			შერეული ტიპის ნაგებობა ნუცუბიძის ქუჩა № 127-ში	
დირექტორი		შავიშვილი	არქიტექტურული ნაწილი	სტადია ტპ
პრ.მთ.არქიტ.		კლდიაშვილი		
პრ.ავტორი		მირიანაშვილი	სართ. გეგმა 9.90 ნიშნულზე	
დაამუშავა		მგალობლიშვილი	ბლოკი B	ფურც. № ას- 23
შეამოწმა		კლდიაშვილი	მასშტაბი 1:200 ინვ. №	ფურცლები 29

5 სართული გეგმა 13.20 ნიშნულზე

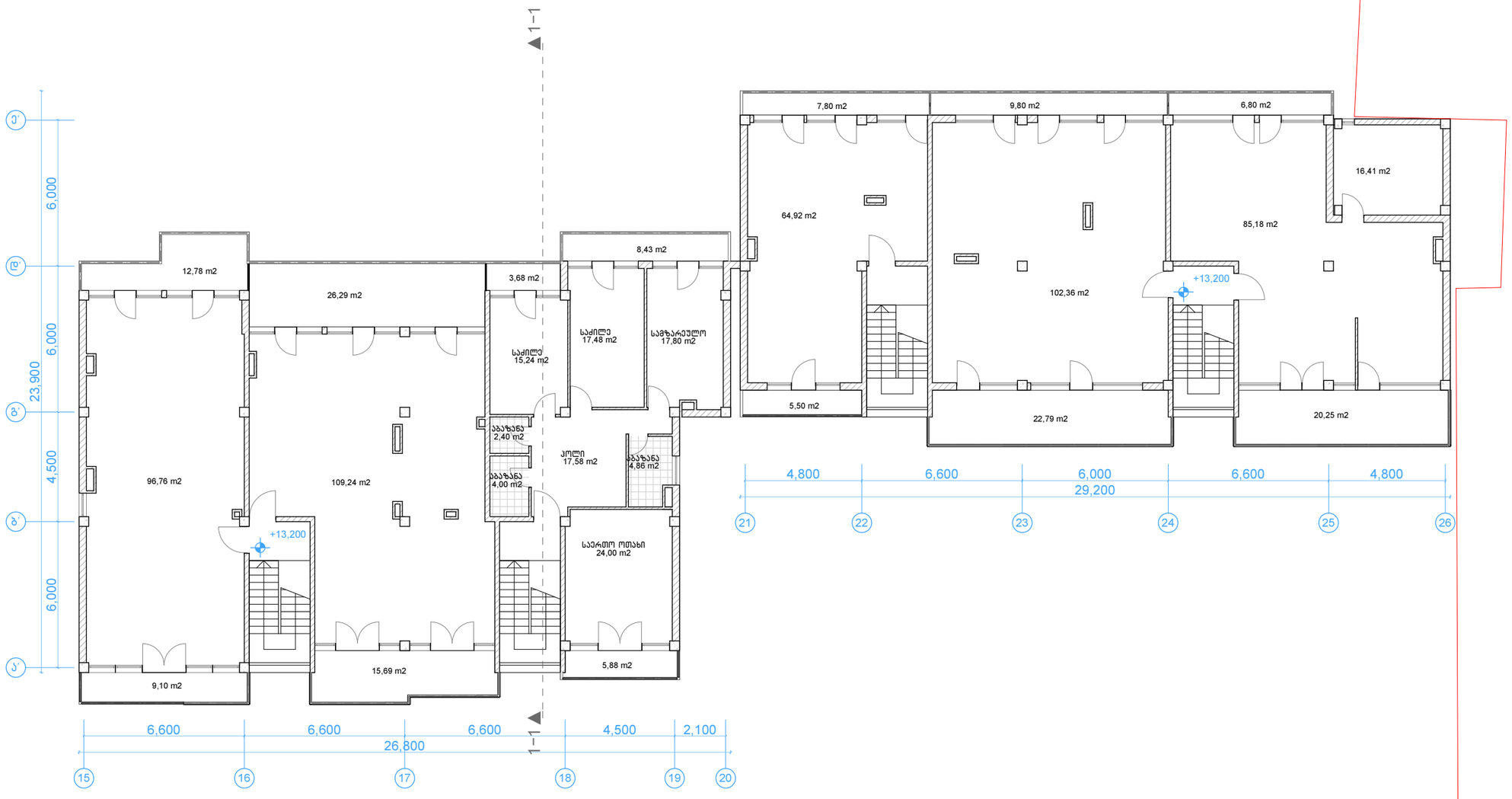

შ.პ.ს. "კიდ" არქიტექტურა			შერეული ტიპის ნაგებობა ნუცუბიძის ქუჩა № 127-ში		
დირექტორი		შავიშვილი	არქიტექტურული ნაწილი		სტადია ტპ
პრ.მთ.არქიტ.		კლდიაშვილი			
პრ.ავტორი		მირიანაშვილი	სართ. გეგმა 13.20 ნიშნულზე		
დაამუშავა		მგალობლიშვილი	ბლოკი B		ფურც. № ას- 24
შეამოწმა		კლდიაშვილი	მასშტაბი 1:200	ინვ. №	ფურცლები 29

სახურავის გეგმა

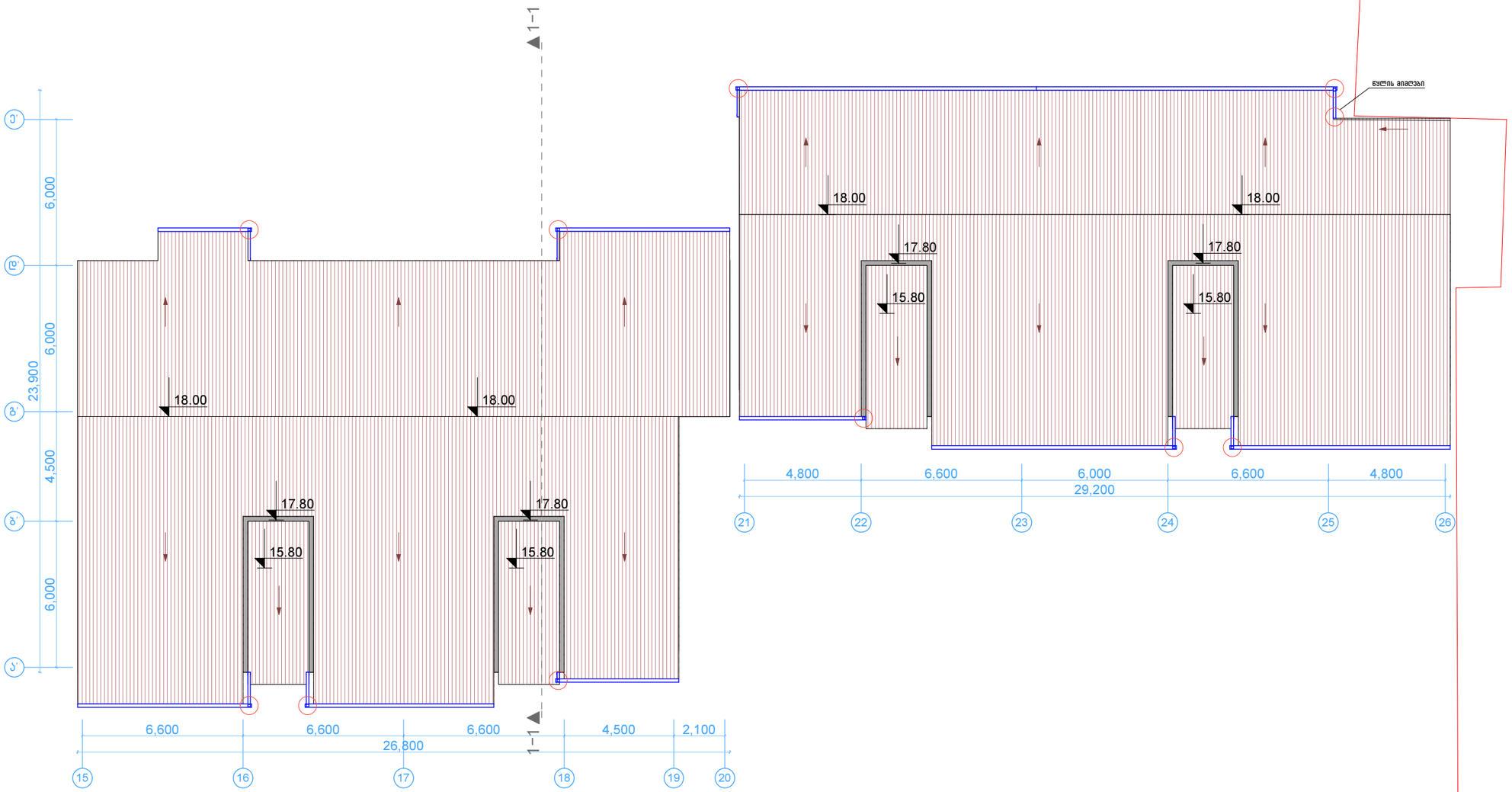

შ.პ.ს. "კიდ" არქიტექტურა			შერეული ტიპის ნაგებობა ნუცუბიძის ქუჩა № 127–ში	
დირექტორი		შავიშვილი	არქიტექტურული ნაწილი	სტადია ტპ
პრ.მთ.არქიტ.		კლდიაშვილი		
პრ.ავტორი		მირიანაშვილი	სახურავის გეგმა ბლოკი B	
დაამუშავა		მგალობლიშვილი		ფურც. № ას- 25
შეამოწმა		კლდიაშვილი	მასშტაბი 1:200	ინვ. № ფურცლები 29