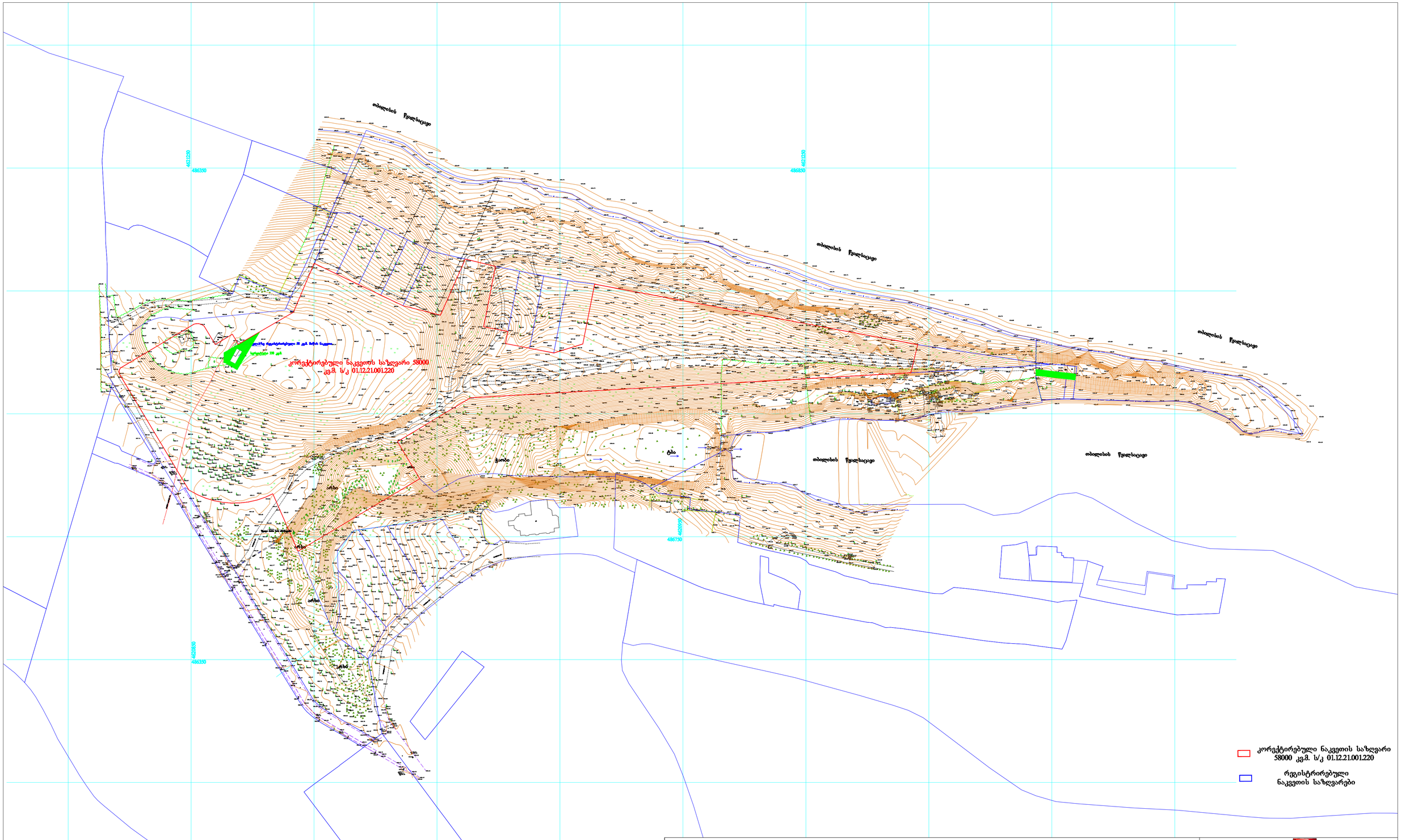
თბილისის წყალსაცავი
4631250
486350
486850
4620950
486750
4620350
ტბა
ტბა
ტბა

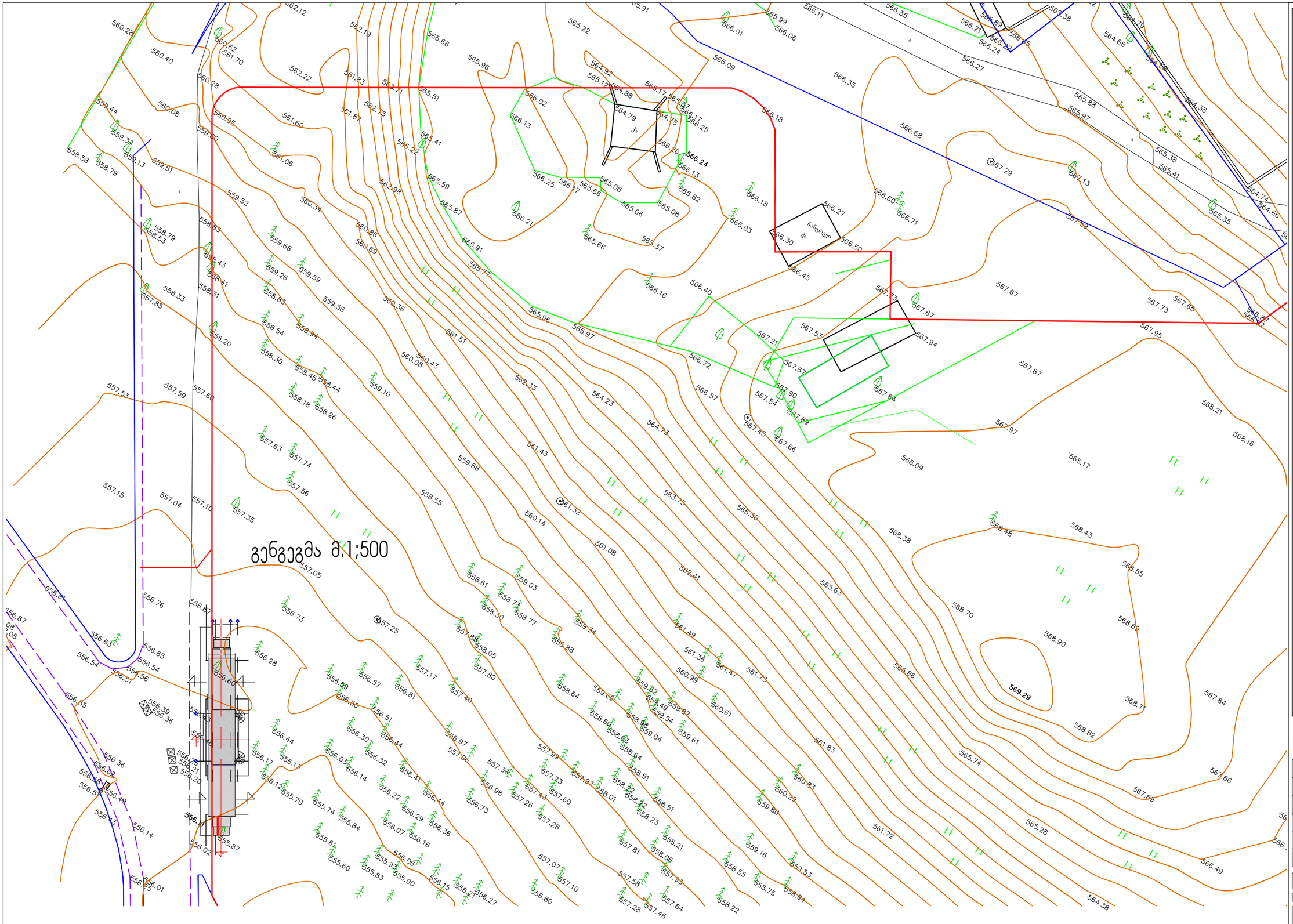

ობიექტის დასახელება

სპორტულ-გამაჯანსაღებელი სასტუმრო
და დასასვენებელი კომპლექსი.
შესასვლელი

ობიექტის მისამართი

ქ.თბილისი, თბილისის ზღვაზე დიდ
ყურესა და თბილისის ზღვას შორეს
არსებული ნაკვეთი
(ს.კ. 01.12.21.001.220 და 01.12.21.001.221)

სექტორი №8

დამკვეთი: შპს "გრინ გარდენ"

დირექტორი ხოსროვ ქუჩე-ბიდი

დირექტორი	გ.ჯვიწინაშვილი
მთ. არქიტექტორი	გ.ჯვიწინაშვილი
ავტორი	გ.გეგელია
ავტორი	მ.გუგუნავა
დაამუშავა	ბ.თინიკაშვილი
შეამოწმა	ზ.ციხისელი

გენგეგმა

მასშტაბი 1:500	ფურცელი №	ფურცლები

გოდაკო2
godako2
არქიტექტურული ფირმა
შ.პ.ს "გოდაკო2"
საქართველო,თბილისი
თამაზ ნადარეიშვილის ქ.№60
ტელ:(+99532)592903022
ელ.ფოსტა:<godaco@mail.ru>
ს/კ 405095846

"GODAKO2"
Tbilisi,Georgia
Tamaz nadareishvili st.
Tel:(+99532) 484492
E_mail:<godaco@mail.gru>
405095846

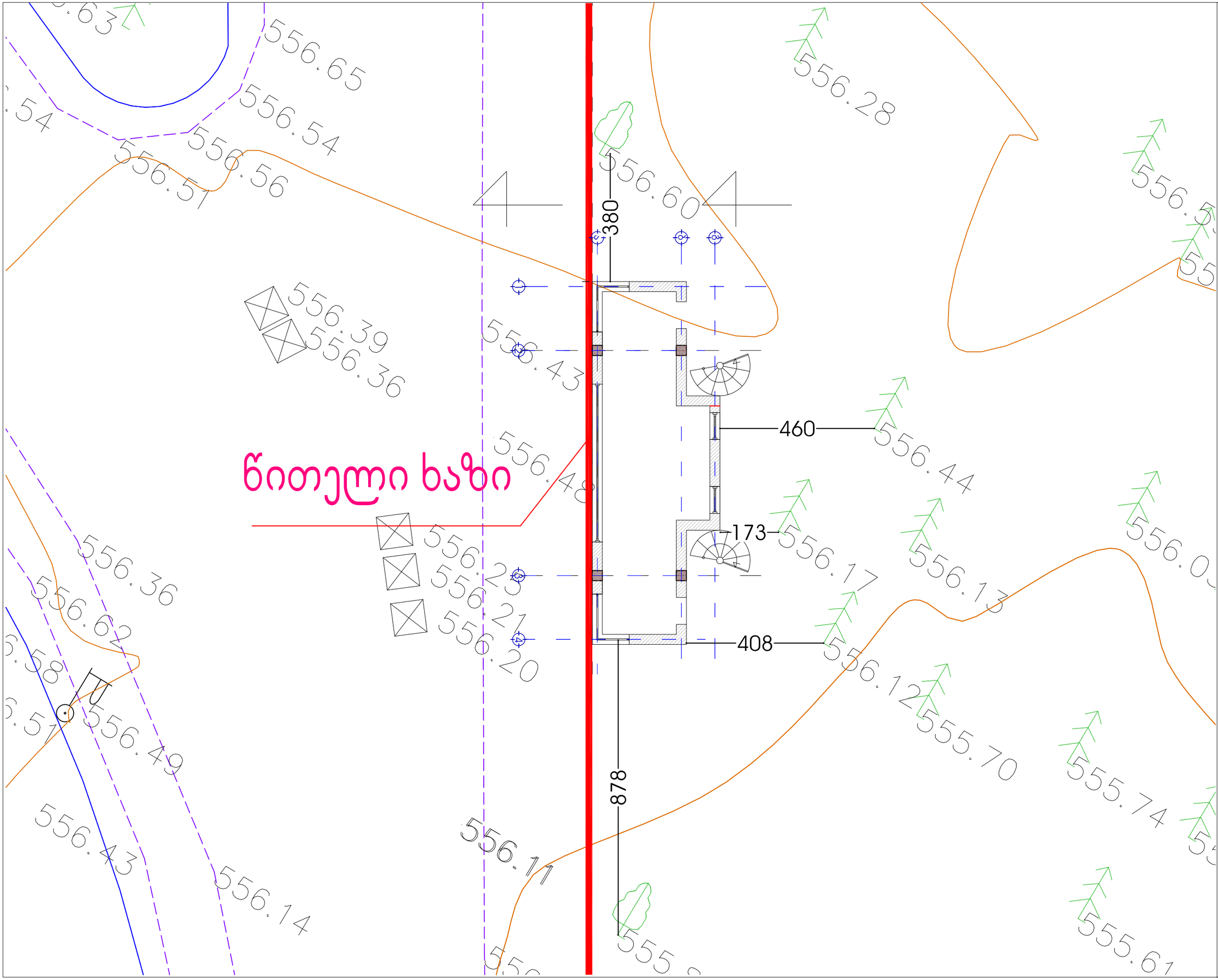

ობიექტის დასახელება

სპორტულ-გამაჯანსაღებელი სასტუმრო
და დასასვენებელი კომპლექსი.
შესასვლელი

ობიექტის მისამართი

ქ.თბილისი, თბილისის ზღვაზე დიდ
ყურესა და თბილისის ზღვას შორეს
არსებული ნაკვეთი
(ს.კ. 01.12.21.001.220 და 01.12.21.001.221)

სექტორი №8

დამკვეთი: შპს "გრინ გარდენ"

დირექტორი ხოსროვ ქუჩუ-ბიდი

დირექტორი	გ.ჯვიწინაშვილი
მთ. არქიტექტორი	გ.ჯვიწინაშვილი
ავტორი	გ.გეგელია
ავტორი	მ.გუგუნავა
დაამუშავა	ბ.თინიკაშვილი
შეამოწმა	ზ.ციხისელი

გენგეგმა

მასშტაბი 1:500	ფურცელი №	ფურცლები

გოდაკო2
godako2
არქიტექტურული ფირმა
შ.პ.ს "გოდაკო2"
საქართველოო.თბილისი
თამაზ ნადარეიშვილის ქ.№60
ტელ:(+995322)92903022
ელ.ფოსტა:<godaco@mail.ru>
ს/კ 405095846
"GODAKO2"
Tbilisi,Georgia
Tamaz nadareishvili st.
Tel:(+995322) 484492
E_mail:<godaco@mail.gru>
405095846