განმარტებითი ბარათი

საპროექტო–სარეკონსტრუქციო შენობა მდებარეობს ქ.თბილისში , თავისუფლების მოედანზე. შენობა წარმოადგენს უძრავ ძეგლს.
დამკვეთის მოთხოვნით და იმის გათვალისწინებით, რომ ფასადზე დღევანდელი მდგომარეობით ქაოსურად არის განთავსებული სარეკლამო აბრები .

დამუშავდა პროექტი რომელიც ითვალისწინებს ამ ქაოსურად გამლაგებული სარეკლამო აბრების ერთ კონრეტულ ადგილებში განთავსებას (პროექტის მიხედვით)
იმის გათვალისწინებით , რომ შენობაში არის ბევრი ორგანიზაცია რომელსაც სურს სარეკლამო აბრის განთავსებადამუშავდა პროექტი, რის მიხედვითაც სარეკლამო აბრები განთავსდა
შენობის მთავარი შესასვლელის და შენობის მეორე მხარეს არკის გვერდებში (პროექტის მიხედვით) ასევე განთავსდა შენობის შუა ნაწილში 2 ცალი სარეკლამო აბრა .
პროექტით გათვალისწინებულია დროშების განთავსებაც.

სარეკლამო აბრების ნაწილი განთავსდება ს/კ 01.12.05.066.011.01.565 –ის კუთვნილი ფართის ფასადზე , ნაწილი კი განთავსდება საერთო საკუთრებაზე, შენობის ფასადზე.

არსებული განშლა თავისუფლების მოედნის მხრიდან

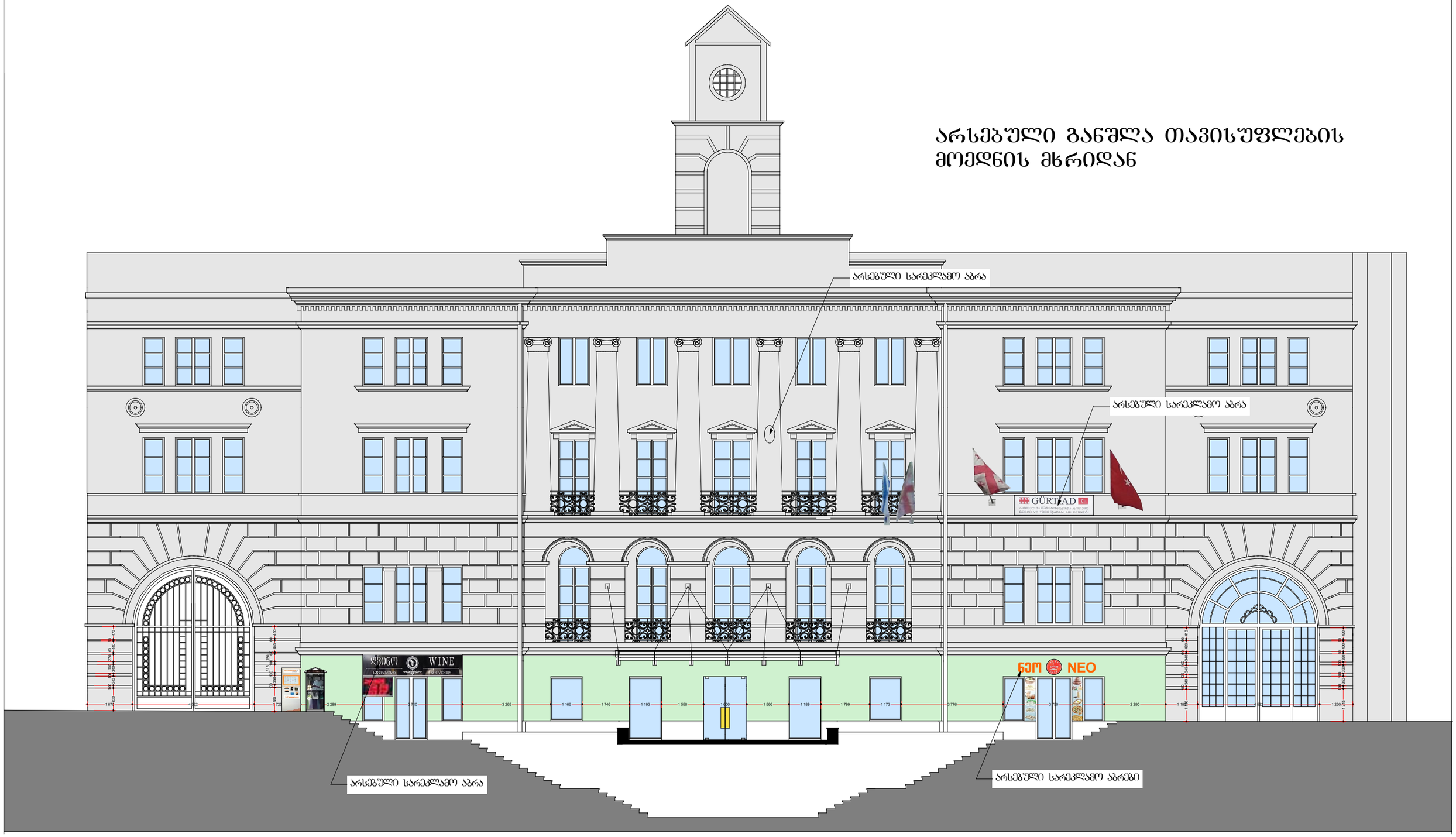

საპროექტო განშლა თავისუფლების მოედნის მხრიდან

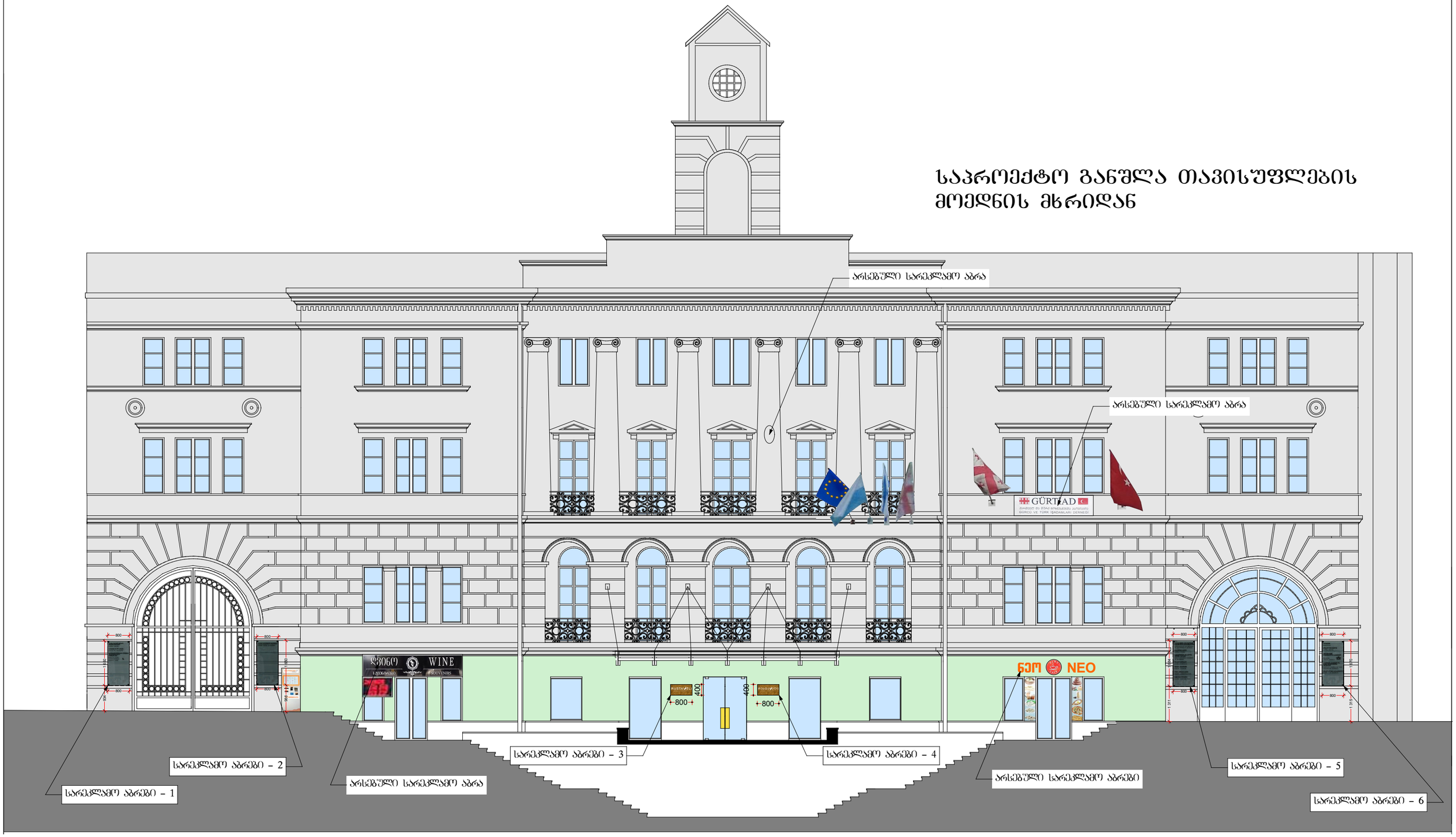

ფოტომონტაჟი



ფოტომონტაჟი

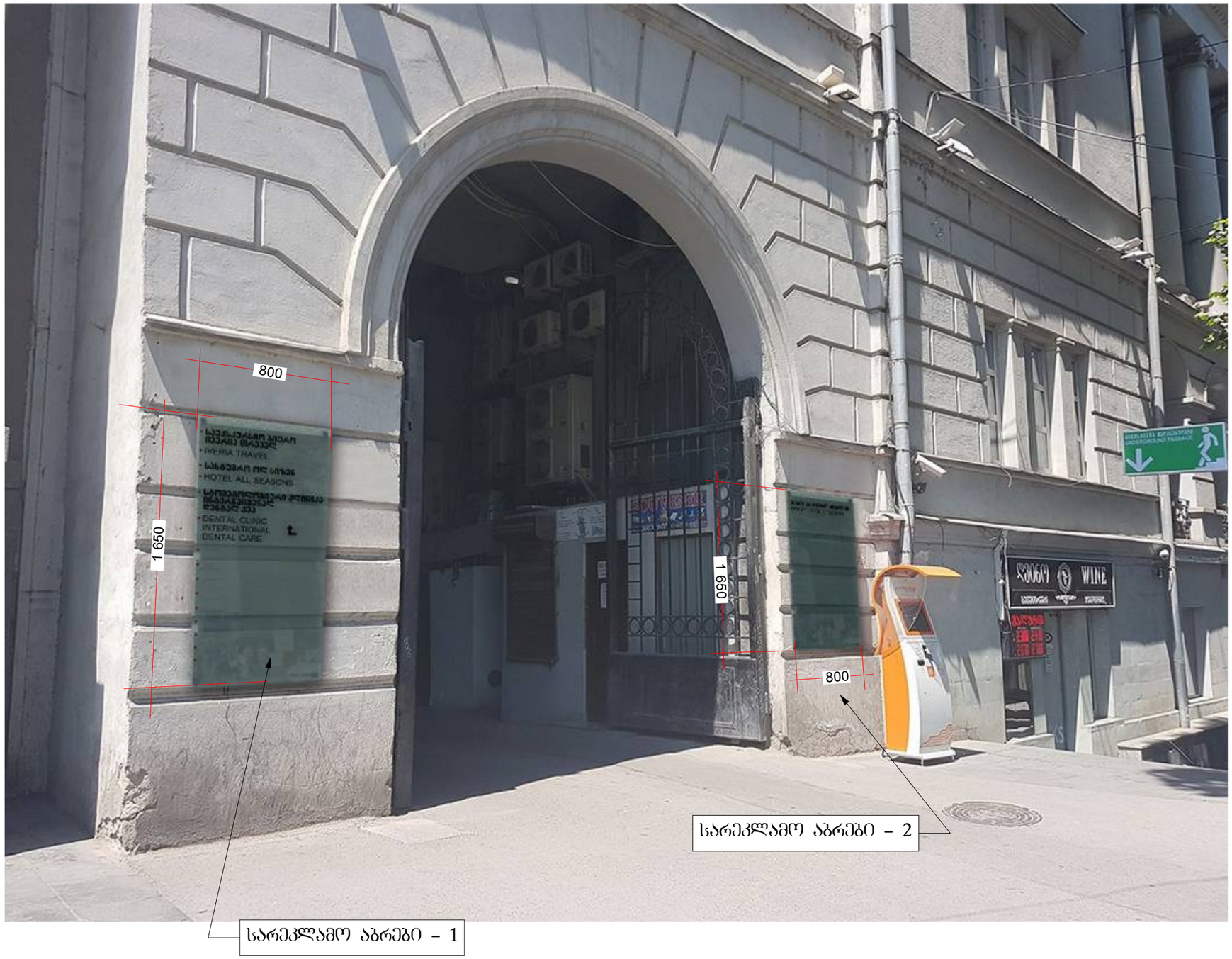

ფოტომონტაჟი

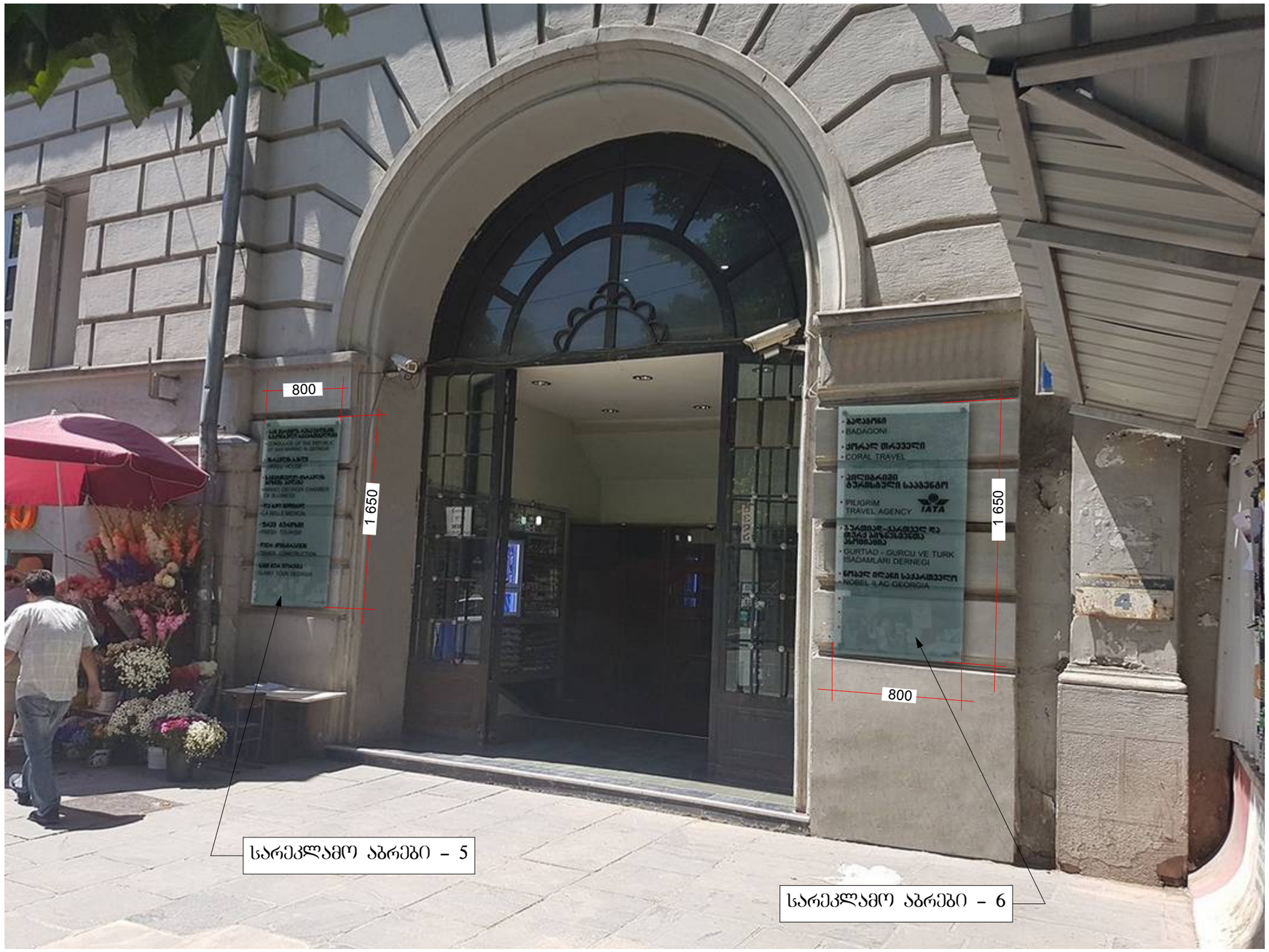

ფასადის ფართი - 839,67 მ2
არსებული სარეკლამო აბრის ფართი - 3,84 მ2 მ2
საპროექტო სარეკლამო აბრის ფართი - 5,98 მ2 მ2
სარეკლამო არეალი მოიცავს ფასადის 1,2%-ს (9,82 მ2)

სარეკლამო აბრები

რეკლამა-3

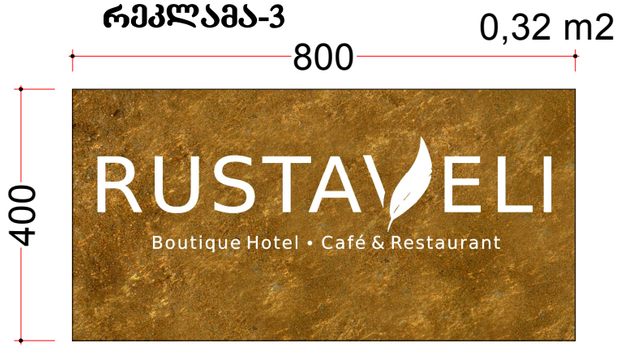

რეკლამა-4

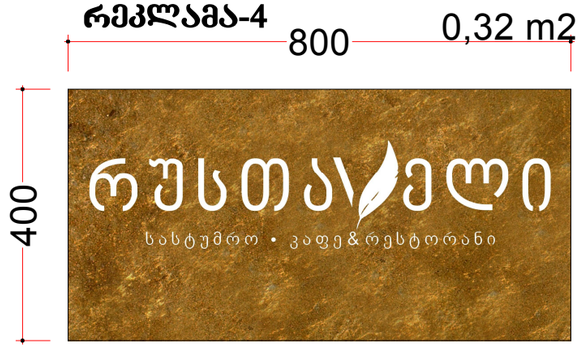

სარეკლამო აბრა - 1

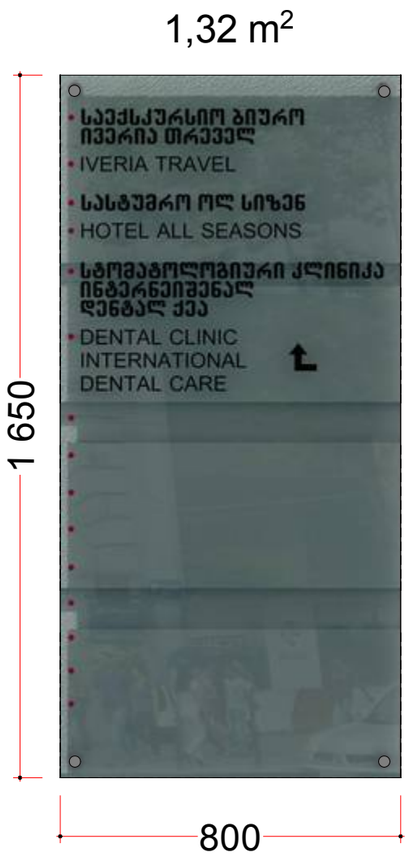

სარეკლამო აბრა - 2



სარეკლამო აბრა - 5

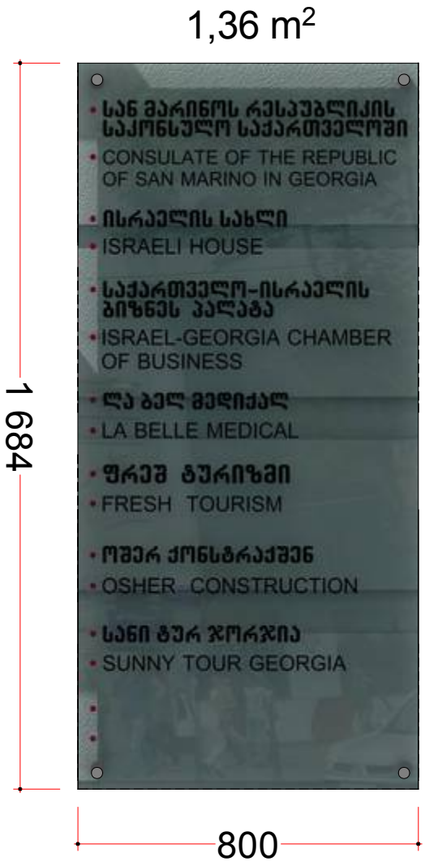

სარეკლამო აბრა - 6

