Зовнішнє освітлення –6.60 благоустрою

0.1 — 1:100

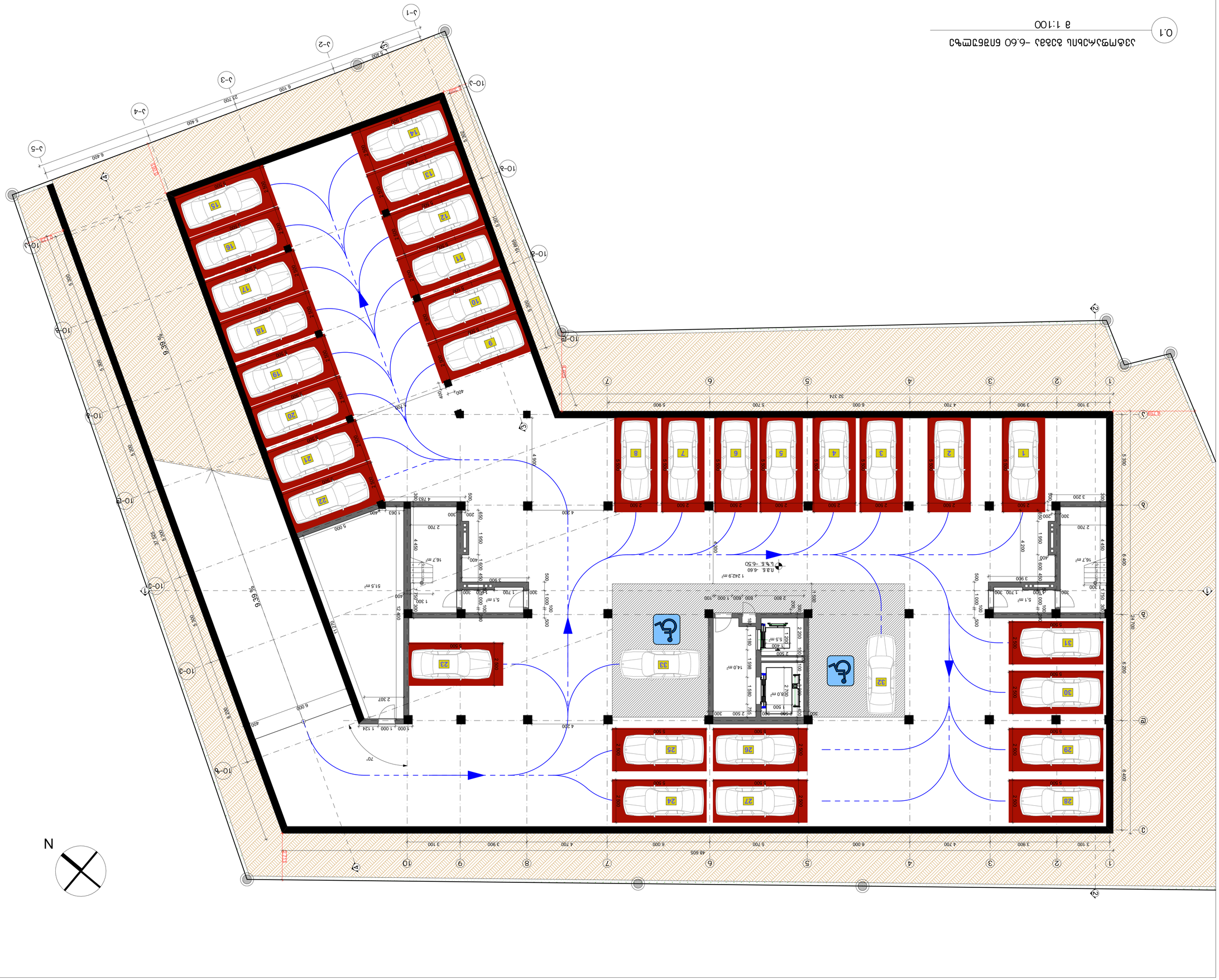

Зовнішнє освітлення –6.60 благоустрою

Відділ	Назва	Стадія	Аркуш
		Ч.	1:100

А -101

А1

Розробник: ТОВ "Інженерний центр "ЕНЕРГОСВІТ"
вул. Героїв Майдану, буд. 16, м. Біла Церква, Київська обл., 09100
Тел.: +38 (044) 123-45-67

Замовник: Управління капітального будівництва Білоцерківської міської ради
вул. Соборна, 52, м. Біла Церква, Київська обл., 09100

Об'єкт: Капітальний ремонт вул. Героїв Майдану (ділянка від вул. Ярослава Мудрого до вул. Івана Франка) в м. Біла Церква Київської області

Стадія: Робоча документація

Назва креслення: Зовнішнє освітлення –6.60 благоустрою

Масштаб: 1:100

Дата: 2017 р.

Головний інженер проекту: Ю. Шевченко

Начальник відділу: О. Ковальчук

Головний архітектор проекту: І. Мельник

Перевірив: Т. Бондаренко

Н. контроль: Ю. Шевченко

Виконавець: О. Ковальчук

Інв. № підл.: 2113497530

Взам. інв. №: 3-231

Підпис та дата: 01.06.2017

Інв. № дубл.: 0160

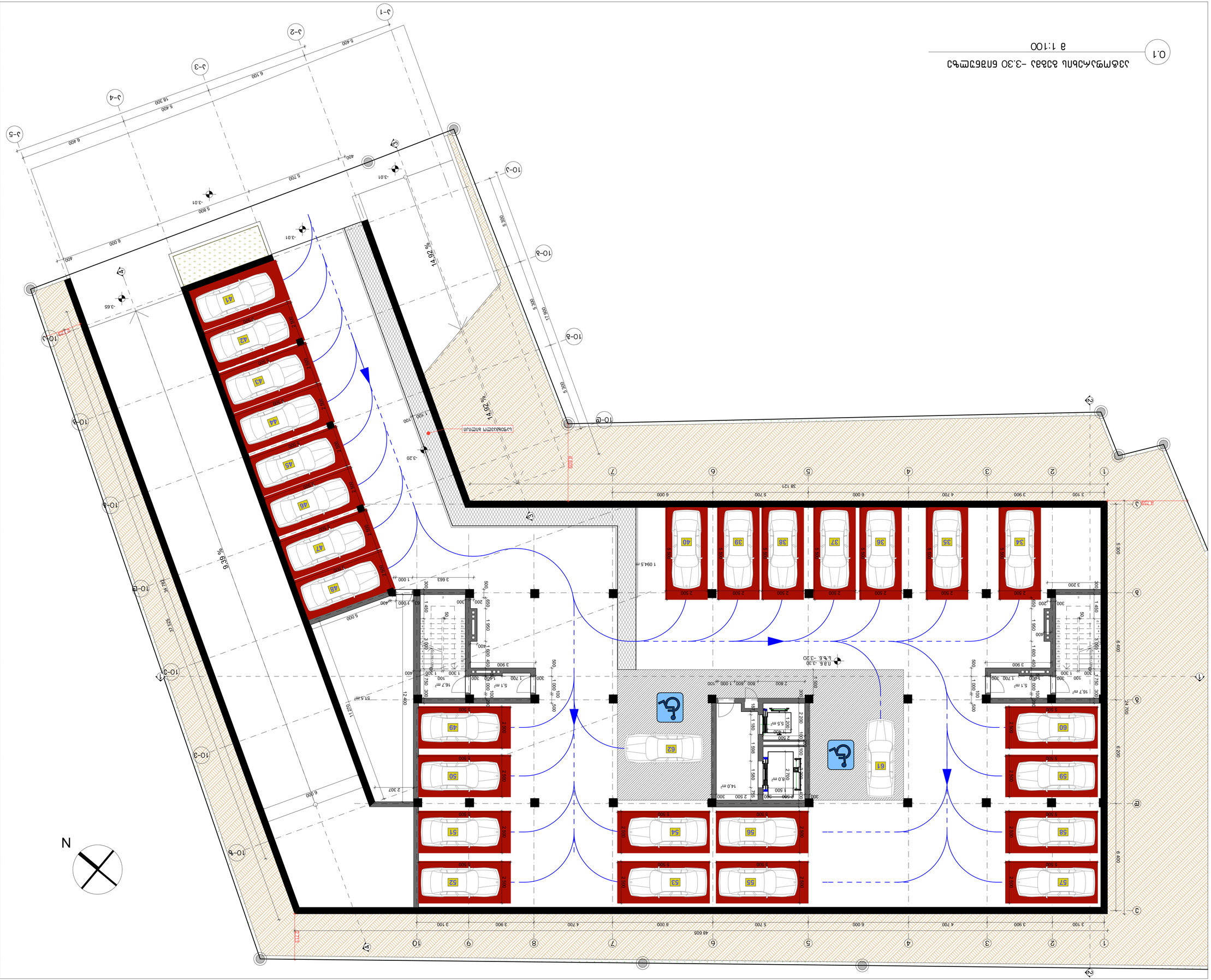

Ззбмрэлсьпь бэбэь
-3.30 бпвбэмсъэ

эълвъсъэп	ьъэлспэ	ъэлмэлсмээп	ъэлмэлсмээп
		Э.Э.	1:100

А -102

А1

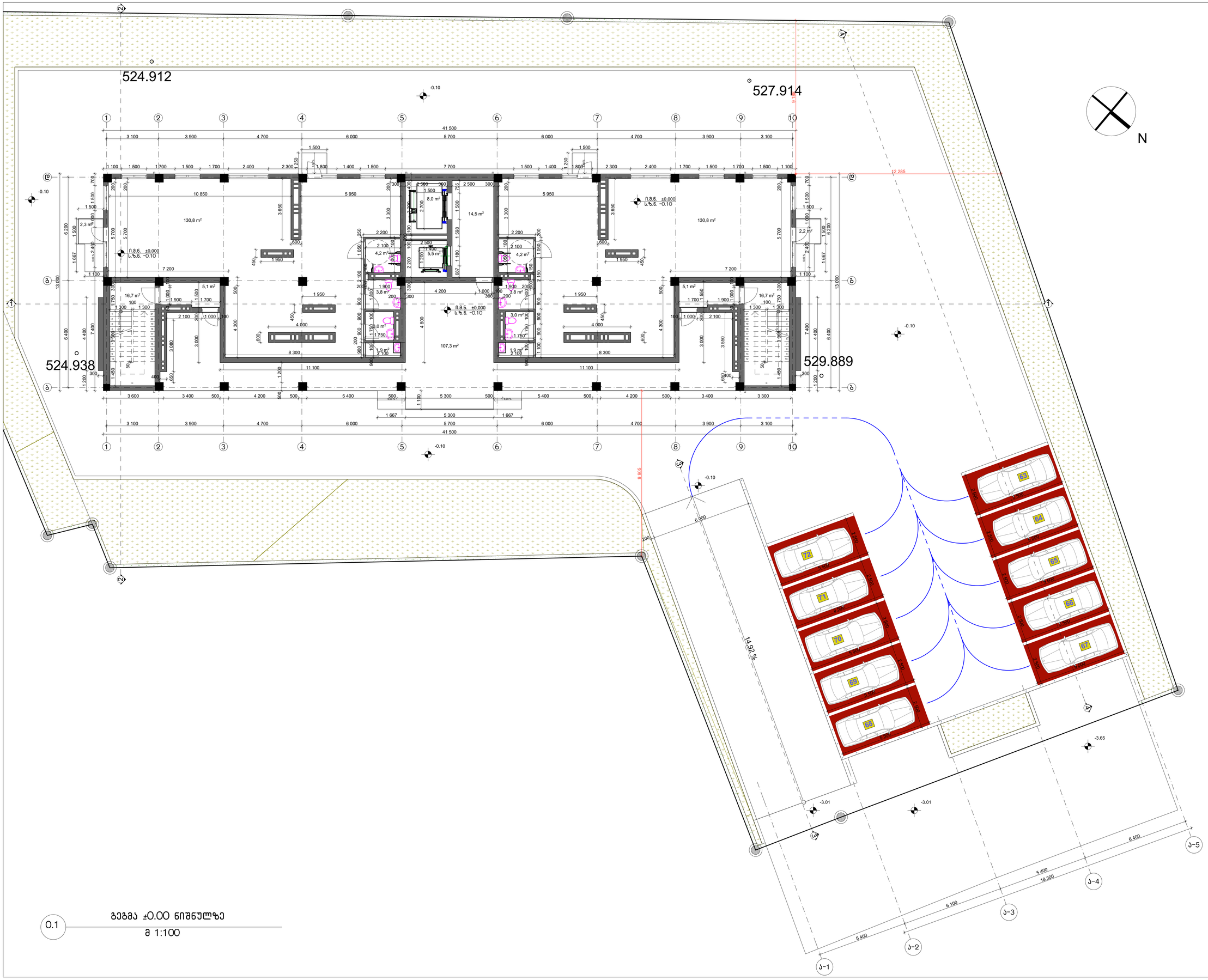

0.1 გეგმა ±0.00 ნიშნულზე

მ 1:100

INTeX ULTIMATE DESIGN

დამგეგმარებელი:
შპს „ინტექსი“ ს/კ.: 211349753
ვაჟა ფშაველას გამზ. №16
0160 თბილისი, საქართველო

დამკვეთი: შპს „ბრანდ როიალ კონსტრუქცია“

შენიშვნები:

1. ზომები მოცემულია მილიმეტრებში
2. ±0.00 = 526.80

თარიღი: 2017 წ.

პროექტის დასახელება:
მრავალფუნქციური (სავაჭრო-კომერციული და საცხოვრებელი) შენობის პროექტი
(საკადასტრო კოდი 01.11.05.029.184)
მისამართი: ქალაქი თბილისი,
ქერჩის ქუჩა N 12

დირექტორი:	თ. გოცირიძე
პრ.მთ.ინჟინერი:	ზ. ნადირაძე
მთ. არქიტექტორი	ა. აბაშიძე
შეასრულა:	გ. მამარდაშვილი

გეგმა ±0.00 ნიშნულზე

მასშტაბი	სტადია	ფურცელი	ფურცლები
1:100	პ.პ.		

A -103

A1



1:100	Э.Э.		
эЭцЬвЬЭЭЬп	цЬЭсПЭ	ФЭтЧцЭтсП	ФЭтЧцЭтсПЭЬп

А -104

А1

8388аз 3.00 бпзбзтсчьэ

тсПЧЬЭЬсМЧп: П. ЬтцЭПЧЬПЬЭ

ЭЧ.ЭП.ПбЖтПЬЭЧп: Ъ. ЬЭсПЧЬЭЬЭ

ЭП. ЭЧЬЭПЬЭЬсМЧп Э. ЭЬЭЬПЬЭ

ЭЭЬЬЧЬЭтсЭ: Ь. ЭЭЬЭЧЬсЭЬЭЭПсПп

бпзбзтсчьэ

ЭЧтЭЬЬЭЬЧЬЭтсЭЬЭ:
ЭЧЭЭЭЭсФЭтсЭЬЭЭсП (ЬЭЭЬЭЧЧ–ЭтЭЬЧЬПЬЭтсП ЭЬ
ЬЭЬЬЬтЭЧЬЭЬсЭЭсП) ЭЭбПЭЬПЬ ЭЧтЭЭЬЬЬЭ
(ЬЭЭЭсЭЬЬЬЧЧ ЭтсПп От.11.05.029.184)
ЭПЬЭЭЬЧПП: ЭЭсЭЭЭП ФЭПсПсПЬЬп.
ЭЭЧЧПЬЬ ЭЭЖЭ N 12

ЭЬЬПЭЭбЭЬЬ:

ФЭЬЭЭЭПП: ЬЭЬЬЭЬсЭЭЭЭЭЭЭ ЧЭ
ЭЧЭЭЭЭсФЭтсЭЬЭЭсП (ЬЭЭЬЭЧЧ–ЭтЭЬЧЬПЬЭтсП ЭЬ
ЬЭЬЬЬтЭЧЬЭЬсЭЭсП) ЭЭбПЭЬПЬ ЭЧтЭЭЬЬЬЭ
(ЬЭЭЭсЭЬЬЬЧЧ ЭтсПп От.11.05.029.184)
ЭПЬЭЭЬЧПП: ЭЭсЭЭЭП ФЭПсПсПЬЬп.
ЭЭЧЧПЬЬ ЭЭЖЭ N 12

ЭЬЬПЭЭбЭЬЬ:

ФЭЬЭЭЭПП: ЬЭЬЬЭЬсЭЭЭЭЭЭЭ ЧЭ

ЭЭЬЬЭЭЭПП: ЭЬЬ „ЭЧЭЬбЭ ЧПЬЭЭ
ЭЧбЬЬЧЭЬЬЬЭ"

ЭЬЭЬЭЭЭПП:

1. ЬЧПЭЭЬЬ ЭЧЧЬЭЭЭсЬЬ ЭЬсПЭЭЬЧЬЭЬЬ
2. ЧО.ОО = 526.80

ЭЭЬЬЭЭЭЭЬЬ:

ЭЬЬ „ПЬЭЭЬЬ" Ь/Э.: 2113497Э3
ЭЭЭЬ ЭЧЭЭЭЭсЬЬ ЬЭЧЬ. №16
О160 ПЬЭПсПЬЬ. ЬЭЭЬЧПЭЭЭсП

INTEX ULTIMATE DESIGN

ЭЬЭЬЭЭЭЬЬЧЬЭЬЭсП:



8зьгвсьзая	ьсьзспл	9з7смьузсп	9з7смьсзая
1:100	ɔ.ɔ.		

А -105

A1

8238аз 6.60бпгбзтсч%э

8зьгвсьзая	ьсьзспл	9з7смьузсп	9з7смьсзая
1:100	ɔ.ɔ.		

тспгсзгсьгсм: п. змцпгмпсл

ɔм.зп.пбѣгпбсгсьгмгп: ч. ьзсгпгьсл

зп. ɔгмпгвсгсьгмгп ɔ. ɔьɔгзпсл

тɔьɔьгмгтсцɔ: в. взьгмгсьгзгпсгп

ɔгмгпсгсьгмгп пгьɔгсцгсзɔ:

взьгзɔгсьгмгп (ьɔɔɔѣгмгцпгсгп ɔгмгпсгсьгмгп-ɔгвзѣгмгп ез
ьɔцьвгпгзгсзсгп) гзбгѣгпьл ɔгмгпсгсьгмгп
(ьɔɔɔвсьцьѣмгм ɔгмгп 01.11.05.029.184)
знььɔьзɔгмпп: ɔɔгсɔгзп пѣгпсгпьл.
ɔгмгѣпь гзгѣɔ N 12

тспгсзгсьгмгп: п. змцпгмпсл

ɔгмгпсгсьгмгп: в. ьгсгпгмсл

зп. ɔгмпгвсгсьгмгп ɔ. ɔьɔгзпсл

тɔьɔьгмгтсцɔ: в. взьгмгсьгзгпсгп

тзбгпзɔбɔгпгп:

1. ѵвмвɔгпгп змцпгзгсцɔпɔ гпсмпгвɔьгмɔьгпгп
2. ɹ0.00 = 526.80

ɒɔьɔгɔɔмпгп: ѣɔць „ѣгмɔьсе гмпɔгм ɔгмѣьѣгмɔгпɔ"

ɒɔьɔгɔɔмпгп: 2017 ѓ.

ɒɔьвɔгвɔьгмɔьгпгп:
ѣɔць „пѣѣɔгɔьгпɔ" ь/ɔ.: 2113497S3
ɔɔгɔɔ ѵгѣɔɔгɔсɔьць ѣɔɔѵ. №16
О160 змѣпсмпьгп. ьɔɔɔгмɒгɔɔсм

INTEX ULTIMATE DESIGN



0.1 გეგმა *9.90* ნიშნულზე

მ 1:100

დამგეგმარებელი:
შპს „ინტექსი“ ს/კ.: 211349753
ვაჟა ფშაველას გამზ. №16
0160 თბილისი, საქართველო

დამკვეთი: შპს „ბრანდ როიალ კონსტრუქცია“

შენიშვნები:

1. ზომები მოცემულია მილიმეტრებში
2. ±0.00 = 526.80

თარიღი: 2017 წ.

პროექტის დასახელება:
მრავალფუნქციური (სავაჭრო-კომერციული და საცხოვრებელი) შენობის პროექტი
(საკადასტრო კოდი 01.11.05.029.184)
მისამართი: ქალაქი თბილისი,
ქერჩის ქუჩა N 12

დირექტორი: თ. გოცირიძე
პრ.მთ.ინჟინერი: ზ. ნადირაძე
მთ. არქიტექტორი ა. აბაშიძე
შეასრულა: გ. მამარდაშვილი

გეგმა *9.90* ნიშნულზე

მასშტაბი	სტადია	ფურცელი	ფურცლები
1:100	ა.პ.		

A -106

A1



0.1 გეგმა *13.20* ნიშნულზე

მ 1:100

დამგეგმარებელი:
შპს „ინტექსი“ ს/კ.: 211349753
ვაჟა ფშაველას გამზ. №16
0160 თბილისი, საქართველო

დამკვეთი: შპს „ბრანდ როიალ კონსტრუქცია“

შენიშვნები:

1. ზომები მოცემულია მილიმეტრებში
2. ±0.00 = 526.80

თარიღი: 2017 წ.

პროექტის დასახელება:
მრავალფუნქციური (სავაჭრო-კომერციული და საცხოვრებელი) შენობის პროექტი
(საკადასტრო კოდი 01.11.05.029.184)
მისამართი: ქალაქი თბილისი,
ქერჩის ქუჩა N 12

დირექტორი: თ. გოცირიძე
პრ.მთ.ინჟინერი: ზ. ნადირაძე
მთ. არქიტექტორი ა. აბაშიძე
შეასრულა: გ. მამარდაშვილი

გეგმა *13.20* ნიშნულზე

მასშტაბი	სტადია	ფურცელი	ფურცლები
1:100	ა.პ.		

A -107

A1

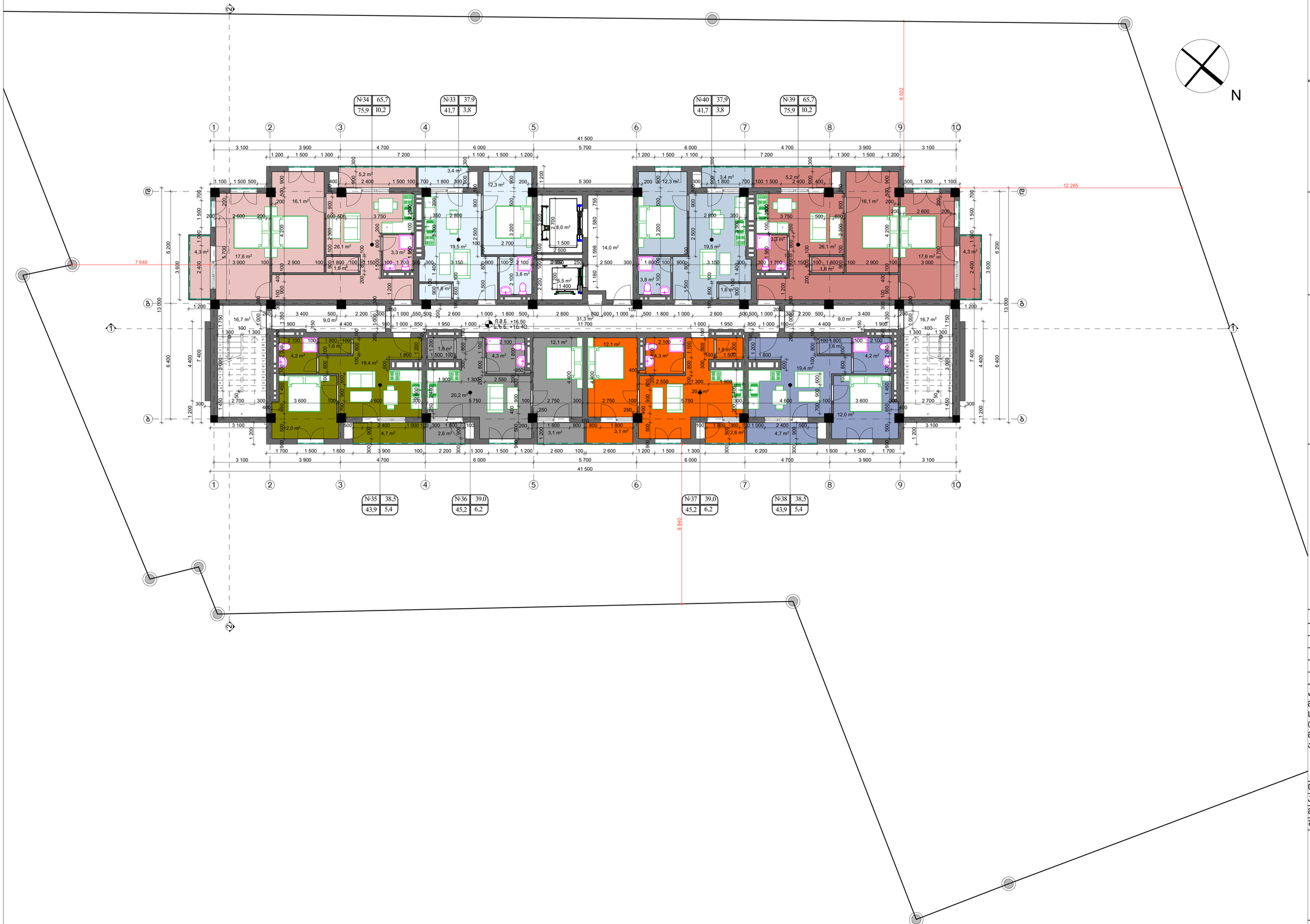

0.1 გეგმა *16.50* ნიშნულზე

მ 1:100

INTeX ULTIMATE DESIGN

დამგეგმარებელი:
შპს „ინტექსი“ ს/კ.: 211349753
ვაჟა ფშაველას გამზ. №16
0160 თბილისი, საქართველო

დამკვეთი: შპს „ბრანდ როიალ კონსტრუქცია“

შენიშვნები:

1. ზომები მოცემულია მილიმეტრებში
2. ±0.00 = 526.80

თარიღი: 2017 წ.

პროექტის დასახელება:
მრავალფუნქციური (სავაჭრო-კომერციული და საცხოვრებელი) შენობის პროექტი
(საკადასტრო კოდი 01.11.05.029.184)
მისამართი: ქალაქი თბილისი,
ქერჩის ქუჩა N 12

დირექტორი: თ. გოცირიძე
პრ.მთ.ინჟინერი: ზ. ნადირაძე
მთ. არქიტექტორი ა. აბაშიძე
შეასრულა: გ. მამარდაშვილი

გეგმა *16.50* ნიშნულზე

მასშტაბი	სტადია	ფურცელი	ფურცლები
1:100	ა.პ.		

A -108

A1



дъ.нпдпъ	1:100
8,038а5 19.80 бпвбзцсъ5	
А -109	
А1	

дъ.нпдпъ	
дъ.нпдпъ	
дъ.нпдпъ	



Вариант 23.10 Планировка

0.1 — 1:100

Изм.	Кол.уч.	Лист	№док.
Разраб.			
Пров.			
Т.контр.			
Н.контр.			
ГИП			

Вариант 23.10 Планировка

1:100 | Лист | Листов

А -110

А1

Разработано в программе "Вариант 3.0 Профессиональная версия" Лицензия №16 ООО "Вариант-Инжиниринг". 2113497533

Выполнил: Ваш "Выбор Интерьера"

Проверил:

Примечания:

1. Размеры для справок.
2. 20.00 = 526.80

Технология:

Конструкция:

Инженерные системы:

Дата: 2017 г.

Изм. Кол.уч. Лист №док. Подпись Дата

Экспликация помещений (Площади помещений 1 этажа - Общая площадь 526.80 кв.м)
Площадь помещения 1 этажа (Площадь помещения 01.11.05.029.184)
Высота помещения: Высота помещения 2.800 м.
Группа помещения N 12

Технология: П. Электрик
Конструкция: Ф. Бетонный
Инженерные системы: О. Электрик
Технология: Б. Вентиляционный

Вариант 23.10 Планировка

Изм.	Кол.уч.	Лист	№док.
Разраб.			
Пров.			
Т.контр.			
Н.контр.			
ГИП			

1:100 | Лист | Листов

А -110

А1

Разработано в программе "Вариант 3.0 Профессиональная версия" Лицензия №16 ООО "Вариант-Инжиниринг". 2113497533

Выполнил: Ваш "Выбор Интерьера"

Проверил:

Примечания:

1. Размеры для справок.
2. 20.00 = 526.80

Технология:

Конструкция:

Инженерные системы:

Дата: 2017 г.

Экспликация помещений (Площади помещений 1 этажа - Общая площадь 526.80 кв.м)
Площадь помещения 1 этажа (Площадь помещения 01.11.05.029.184)
Высота помещения: Высота помещения 2.800 м.
Группа помещения N 12

Технология: П. Электрик
Конструкция: Ф. Бетонный
Инженерные системы: О. Электрик
Технология: Б. Вентиляционный



0.1 Базов 26.40 планировка
3 1:100

Изготвил	Ив.Илиев		
Проверил	Ст.Стоянов		
Одобрил	Д. Данаилов		
Технически ръководител:	инж. Ив.Илиев		
Базов 26.40 планировка			
Възложител	Ив.Илиев	Фаза	Ф.Ст.
		Мащаб	1:100
		Лист	А -111
		Листа	А1

Проектант:
ИНТЕКС ULTIMATE DESIGN
"Интекс" ООД, 2113497530
София, ул. "Васил Левски" №16
тел. 0887 123 456, 0888 123 456
office@intex.bg

Възложител:
Жилищна сграда "Алеко"
гр. Пловдив

Забележки:
1. Размерите са в сантиметри освен ако е посочено друго.
2. 40.00 = 526.80

Консултанти:
Конструктивна част: инж. Ив.Илиев
Част ВиК: инж. Ив.Илиев
Част ЕЛ: инж. Ив.Илиев
Част ОВК: инж. Ив.Илиев

Одобрил:
Д. Данаилов

Дата: 2017 г.



Експлікація будівельних елементів:

Позначення	Найменування	Примітка
	Стіни зовнішні (товщина 400 мм)	
	Стіни внутрішні (товщина 200 мм)	
	Перегородки (товщина 100 мм)	
	Вікна	
	Двері	
	Сантехнічне обладнання	
	Меблі	

Дата: 2017 р.

Розробили: Т. Шевченко, І. Коваленко

Перевірили: О. Петренко, Ю. Бондаренко

Н. контр.: В. Шульга

Затвердив: В. Шульга, І. Коваленко

Житловий комплекс «Затишний»

Вул. Лісова, 29, 70 Запоріжжя

Поверховий план. Рівень 2

Масштаб 1:100

Аркуш А-112

Формат А1

Житловий комплекс «Затишний»
Вул. Лісова, 29, 70 Запоріжжя
Поверховий план. Рівень 2
Масштаб 1:100
Аркуш А-112
Формат А1

Розробили: Т. Шевченко, І. Коваленко

Перевірили: О. Петренко, Ю. Бондаренко

Н. контр.: В. Шульга

Затвердив: В. Шульга, І. Коваленко

Дата: 2017 р.

Експлікація будівельних елементів:

Позначення	Найменування	Примітка
	Стіни зовнішні (товщина 400 мм)	
	Стіни внутрішні (товщина 200 мм)	
	Перегородки (товщина 100 мм)	
	Вікна	
	Двері	
	Сантехнічне обладнання	
	Меблі	

Житловий комплекс «Затишний»
Вул. Лісова, 29, 70 Запоріжжя
Поверховий план. Рівень 2
Масштаб 1:100
Аркуш А-112
Формат А1

Експлікація приміщень

№	Площа, м²	Висота, м	Примітка
1	16,7	2,7	
2	9,0	2,7	
3	4,4	2,7	
4	3,6	2,7	
5	12,1	2,7	
6	2,2	2,7	
7	5,2	2,7	
8	2,6	2,7	
9	4,7	2,7	
10	12,0	2,7	
11	3,6	2,7	
12	19,4	2,7	
13	4,2	2,7	
14	1,6	2,7	
15	3,6	2,7	
16	5,5	2,7	
17	14,0	2,7	
18	6,0	2,7	
19	19,5	2,7	
20	3,8	2,7	
21	2,1	2,7	
22	12,1	2,7	
23	4,5	2,7	
24	20,2	2,7	
25	2,5	2,7	
26	2,6	2,7	
27	3,1	2,7	
28	20	2,7	
29	2,5	2,7	
30	4,3	2,7	
31	2,1	2,7	
32	12,1	2,7	
33	4,4	2,7	
34	2,2	2,7	
35	5,2	2,7	
36	2,4	2,7	
37	3,4	2,7	
38	12,3	2,7	
39	5,2	2,7	
40	2,4	2,7	
41	19,4	2,7	
42	4,2	2,7	
43	1,6	2,7	
44	3,6	2,7	
45	5,5	2,7	
46	14,0	2,7	
47	6,0	2,7	
48	19,5	2,7	
49	3,8	2,7	
50	2,1	2,7	
51	12,1	2,7	
52	4,5	2,7	
53	20,2	2,7	
54	2,5	2,7	
55	2,6	2,7	
56	3,1	2,7	
57	20	2,7	
58	2,5	2,7	
59	4,3	2,7	
60	2,1	2,7	
61	12,1	2,7	
62	4,4	2,7	
63	2,2	2,7	
64	5,2	2,7	
65	2,4	2,7	
66	3,4	2,7	
67	12,3	2,7	
68	5,2	2,7	
69	2,4	2,7	
70	19,4	2,7	
71	4,2	2,7	
72	1,6	2,7	
73	3,6	2,7	
74	5,5	2,7	
75	14,0	2,7	
76	6,0	2,7	
77	19,5	2,7	
78	3,8	2,7	
79	2,1	2,7	
80	12,1	2,7	
81	4,5	2,7	
82	20,2	2,7	
83	2,5	2,7	
84	2,6	2,7	
85	3,1	2,7	
86	20	2,7	
87	2,5	2,7	
88	4,3	2,7	
89	2,1	2,7	
90	12,1	2,7	
91	4,4	2,7	
92	2,2	2,7	
93	5,2	2,7	
94	2,4	2,7	
95	3,4	2,7	
96	12,3	2,7	
97	5,2	2,7	
98	2,4	2,7	
99	19,4	2,7	
100	4,2	2,7	
101	1,6	2,7	
102	3,6	2,7	
103	5,5	2,7	
104	14,0	2,7	
105	6,0	2,7	
106	19,5	2,7	
107	3,8	2,7	
108	2,1	2,7	
109	12,1	2,7	
110	4,5	2,7	
111	20,2	2,7	
112	2,5	2,7	
113	2,6	2,7	
114	3,1	2,7	
115	20	2,7	
116	2,5	2,7	
117	4,3	2,7	
118	2,1	2,7	
119	12,1	2,7	
120	4,4	2,7	
121	2,2	2,7	
122	5,2	2,7	
123	2,4	2,7	
124	3,4	2,7	
125	12,3	2,7	
126	5,2	2,7	
127	2,4	2,7	
128	19,4	2,7	
129	4,2	2,7	
130	1,6	2,7	
131	3,6	2,7	
132	5,5	2,7	
133	14,0	2,7	
134	6,0	2,7	
135	19,5	2,7	
136	3,8	2,7	
137	2,1	2,7	
138	12,1	2,7	
139	4,5	2,7	
140	20,2	2,7	
141	2,5	2,7	
142	2,6	2,7	
143	3,1	2,7	
144	20	2,7	
145	2,5	2,7	
146	4,3	2,7	
147	2,1	2,7	
148	12,1	2,7	
149	4,4	2,7	
150	2,2	2,7	
151	5,2	2,7	
152	2,4	2,7	
153	3,4	2,7	
154	12,3	2,7	
155	5,2	2,7	
156	2,4	2,7	
157	19,4	2,7	
158	4,2	2,7	
159	1,6	2,7	
160	3,6	2,7	
161	5,5	2,7	
162	14,0	2,7	
163	6,0	2,7	
164	19,5	2,7	
165	3,8	2,7	
166	2,1	2,7	
167	12,1	2,7	
168	4,5	2,7	
169	20,2	2,7	
170	2,5	2,7	
171	2,6	2,7	
172	3,1	2,7	
173	20	2,7	
174	2,5	2,7	
175	4,3	2,7	
176	2,1	2,7	
177	12,1	2,7	
178	4,4	2,7	
179	2,2	2,7	
180	5,2	2,7	
181	2,4	2,7	
182	3,4	2,7	
183	12,3	2,7	
184	5,2	2,7	
185	2,4	2,7	
186	19,4	2,7	
187	4,2	2,7	
188	1,6	2,7	
189	3,6	2,7	
190	5,5	2,7	
191	14,0	2,7	
192	6,0	2,7	
193	19,5	2,7	
194	3,8	2,7	
195	2,1	2,7	
196	12,1	2,7	
197	4,5	2,7	
198	20,2	2,7	
199	2,5	2,7	
200	2,6	2,7	
201	3,1	2,7	
202	20	2,7	
203	2,5	2,7	
204	4,3	2,7	
205	2,1	2,7	
206	12,1	2,7	
207	4,4	2,7	
208	2,2	2,7	
209	5,2	2,7	
210	2,4	2,7	
211	3,4	2,7	
212	12,3	2,7	
213	5,2	2,7	
214	2,4	2,7	
215	19,4	2,7	
216	4,2	2,7	
217	1,6	2,7	
218	3,6	2,7	
219	5,5	2,7	
220	14,0	2,7	
221	6,0	2,7	
222	19,5	2,7	
223	3,8	2,7	
224	2,1	2,7	
225	12,1	2,7	
226	4,5	2,7	
227	20,2	2,7	
228	2,5	2,7	
229	2,6	2,7	
230	3,1	2,7	
231	20	2,7	
232	2,5	2,7	
233	4,3	2,7	
234	2,1	2,7	
235	12,1	2,7	
236	4,4	2,7	
237	2,2	2,7	
238	5,2	2,7	
239	2,4	2,7	
240	3,4	2,7	
241	12,3	2,7	
242	5,2	2,7	
243	2,4	2,7	
244	19,4	2,7	
245	4,2	2,7	
246	1,6	2,7	
247	3,6	2,7	
248	5,5	2,7	
249	14,0	2,7	
250	6,0	2,7	
251	19,5	2,7	
252	3,8	2,7	
253	2,1	2,7	
254	12,1	2,7	
255	4,5	2,7	
256	20,2	2,7	
257	2,5	2,7	
258	2,6	2,7	
259	3,1	2,7	
260	20	2,7	
261	2,5	2,7	
262	4,3	2,7	
263	2,1	2,7	
264	12,1	2,7	
265	4,4	2,7	
266	2,2	2,7	
267	5,2	2,7	
268	2,4	2,7	
269	3,4	2,7	
270	12,3	2,7	
271	5,2	2,7	
272	2,4	2,7	
273	19,4	2,7	
274	4,2	2,7	
275	1,6	2,7	
276	3,6	2,7	
277	5,5	2,7	
278	14,0	2,7	
279	6,0	2,7	
280	19,5	2,7	
281	3,8	2,7	
282	2,1	2,7	
283	12,1	2,7	
284	4,5	2,7	
285	20,2	2,7	
286	2,5	2,7	
287	2,6	2,7	
288	3,1	2,7	
289	20	2,7	
290	2,5	2,7	
291	4,3	2,7	
292	2,1	2,7	
293	12,1	2,7	
294	4,4	2,7	
295	2,2	2,7	
296	5,2	2,7	
297	2,4	2,7	
298	3,4	2,7	
299	12,3	2,7	
300	5,2	2,7	
301	2,4	2,7	
302	19,4	2,7	
303	4,2	2,7	
304	1,6	2,7	
305	3,6	2,7	
306	5,5	2,7	
307	14,0	2,7	
308	6,0	2,7	
309	19,5	2,7	
310	3,8	2,7	
311	2,1	2,7	
312	12,1	2,7	
313	4,5	2,7	
314	20,2	2,7	
315	2,5	2,7	
316	2,6	2,7	
317	3,1	2,7	
318	20	2,7	
319	2,5	2,7	
320	4,3	2,7	
321	2,1	2,7	
322	12,1	2,7	
323	4,4	2,7	
324	2,2	2,7	
325	5,2	2,7	
326	2,4	2,7	
327	3,4	2,7	
328	12,3	2,7	
329	5,2	2,7	
330	2,4	2,7	
331	19,4	2,7	
332	4,2	2,7	
333	1,6	2,7	
334	3,6	2,7	
335	5,5	2,7	
336	14,0	2,7	
337	6,0	2,7	
338	19,5	2,7	
339	3,8	2,7	
340	2,1	2,7	
341	12,1	2,7	
342	4,5	2,7	
343	20,2	2,7	
344	2,5	2,7	
345	2,6	2,7	
346	3,1	2,7	
347	20	2,7	
348	2,5	2,7	
349	4,3	2,7	
350	2,1	2,7	
351	12,1	2,7	
352	4,4	2,7	
353	2,2	2,7	
354	5,2	2,7	
355	2,4	2,7	
356	3,4	2,7	
357	12,3	2,7	
358	5,2	2,7	
359	2,4	2,7	
360	19,4	2,7	
361	4,2	2,7	
362	1,6	2,7	
363	3,6	2,7	
364	5,5	2,7	
365	14,0	2,7	
366	6,0	2,7	
367	19,5	2,7	
368	3,8	2,7	
369	2,1	2,7	
370	12,1	2,7	
371	4,5	2,7	
372	20,2	2,7	
373	2,5	2,7	
374	2,6	2,7	
375	3,1	2,7	
376	20	2,7	
377	2,5	2,7	
378	4,3	2,7	
379	2,1	2,7	
380	12,1	2,7	
381	4,4	2,7	
382	2,2	2,7	
383	5,2	2,7	
384	2,4	2,7	
385	3,4	2,7	
386	12,3	2,7	
387	5,2	2,7	
388	2,4	2,7	
389	19,4	2,7	
390	4,2	2,7	
391	1,6	2,7	
392	3,6	2,7	
393	5,5	2,7	
394	14,0	2,7	
395	6,0	2,7	
396	19,5	2,7	
397	3,8	2,7	
398	2,1	2,7	
399	12,1	2,7	
400	4,5	2,7	
401	20,2	2,7	
402	2,5	2,7	
403	2,6	2,7	
404	3,1	2,7	
405	20	2,7	
406	2,5	2,7	
407	4,3	2,7	
408	2,1	2,7	
409	12,1	2,7	
410	4,4	2,7	
411	2,2	2,7	
412	5,2	2,7	
413	2,4	2,7	
414	3,4	2,7	
415	12,3	2,7	
416	5,2	2,7	
417	2,4	2,7	
418	19,4	2,7	
419	4,2	2,7	
420	1,6	2,7	
421	3,6	2,7	
422	5,5	2,7	
423	14,0	2,7	
424	6,0	2,7	
425	19,5	2,7	
426	3,8	2,7	
427	2,1	2,7	
428	12,1	2,7	
429	4,5	2,7	
430	20,2	2,7	
431	2,5	2,7	
432	2,6	2,7	
433	3,1	2,7	
434	20	2,7	
435	2,5	2,7	
436	4,3	2,7	
437	2,1	2,7	
438	12,1	2,7	
439	4,4	2,7	
440	2,2	2,7	
441	5,2	2,7	
442	2,4	2,7	
443	3,4	2,7	
444	12,3	2,7	
445	5,2	2,7	
446	2,4	2,7	
447	19,4	2,7	
448	4,2	2,7	
449	1,6	2,7	
450	3,6	2,7	
451	5,5	2,7	
452	14,0	2,7	
453	6,0	2,7	
454	19,5	2,7	
455	3,8	2,7	
456	2,1	2,7	
457	12,1	2,7	
458	4,5	2,7	
459	20,2	2,7	
460	2,5	2,7	
461	2,6	2,7	
462	3,1	2,7	
463	20	2,7	
464	2,5	2,7	
465	4,3	2,7	
466	2,1	2,7	
467	12,1	2,7	
468	4,4	2,7	
469	2,2	2,7	
470	5,2	2,7	
471	2,4	2,7	
472	3,4	2,7	
473	12,3	2,7	
474	5,2	2,7	
475	2,4	2,7	
476	19,4	2,7	
477	4,2	2,7	
478	1,6	2,7	
479	3,6	2,7	
480	5,5	2,7	
481	14,0	2,7	
482	6,0	2,7	
483	19,5	2,7	
484	3,8	2,7	
485	2,1	2,7	
486	12,1	2,7	
487	4,5	2,7	
488	20,2	2,7	
489	2,5	2,7	
490	2,6	2,7	
491	3,1	2,7	
492	20	2,7	
493	2,5	2,7	
494	4,3	2,7	
495	2,1	2,7	
496	12,1	2,7	
497	4,4	2,7	
498	2,2	2,7	
499	5,2	2,7	
500	2,4	2,7	
501	3,4	2,7	
502	12,3	2,7	
503	5,2	2,7	
504	2,4	2,7	
505	19,4	2,7	
506	4,2	2,7	
507	1,6	2,7	
508	3,6	2,7	
509	5,5	2,7	
510	14,0	2,7	
511	6,0	2,7	
512	19,5	2,7	
513	3,8	2,7	
514	2,1	2,7	
515	12,1	2,7	
516	4,5	2,7	
517	20,2	2,7	
518	2,5	2,7	
519	2,6	2,7	
520	3,1	2,7	
521	20	2,7	
522	2,5	2,7	
523	4,3	2,7	
524	2,1	2,7	
525	12,1	2,7	
526	4,4	2,7	
527	2,2	2,7	
528	5,2	2,7	
529	2,4	2,7	
530	3,4	2,7	
531	12,3	2,7	
532	5,2	2,7	
533	2,4	2,7	
534	19,4	2,7	
535	4,2	2,7	
536	1,6	2,7	
537	3,6	2,7	
538	5,5	2,7	
539	14,0	2,7	
540	6,0	2,7	
541	19,5	2,7	
542	3,8	2,7	
543	2,1	2,7	
544	12,1	2,7	
545	4,5	2,7	
546	20,2	2,7	
547	2,5	2,7	
548	2,6	2,7	
549	3,1	2,7	
550	20	2,7	
551	2,5	2,7	
552	4,3	2,7	
553	2,1	2,7	
554	12,1	2,7	
555	4,4	2,7	
556	2,2	2,7	
557	5,2	2,7	
558	2,4	2,7	
559	3,4	2,7	
560	12,3	2,7	
561	5,2	2,7	
562	2,4	2,7	
563	19,4	2,7	
564	4,2	2,7	
565	1,6	2,7	
566	3,6	2,7	
567	5,5	2,7	
568	14,0	2,7	
569	6,0	2,7	
570	19,5	2,7	
571	3,8	2,7	
572	2,1	2,7	
573	12,1	2,7	
574	4,5	2,7	
575	20,2	2,7	
576	2,5	2,7	
577	2,6	2,7	
578	3,1	2,7	
579	20	2,7	
580	2,5	2,7	
581	4,3	2,7	
582	2,1	2,7	
583	12,1	2,7	
584	4,4	2,7	
585	2,2	2,7	
586	5,2	2,7	
587	2,4	2,7	
588	3,4	2,7	
589	12,3	2,7	
590	5,2	2,7	
591	2,4	2,7	
592	19,4	2,7	
593	4,2	2,7	
594	1,6	2,7	
595	3,6	2,7	
596	5,5	2,7	
597	14,0	2,7	
598	6,0	2,7	
599	19,5	2,7	
600	3,8	2,7	
601	2,1	2,7	
602	12,1	2,7	
603	4,5	2,7	
604	20,2	2,7	
605	2,5	2,7	
606	2,6	2,7	
607	3,1	2,7	
608	20	2,7	
609	2,5	2,7	
610	4,3	2,7	
611	2,1	2,7	
612	12,1	2,7	
613	4,4	2,7	
614	2,2	2,7	
615	5,2	2,7	
616	2,4	2,7	
617	3,4	2,7	
618	12,3	2,7	
619	5,2	2,7	
620	2,4	2,7	
621	19,4	2,7	
622	4,2	2,7	
623	1,6	2,7	
624	3,6	2,7	
625	5,5	2,7	
626	14,0	2,7	
627	6,0	2,7	
628	19,5	2,7	
629	3,8	2,7	
630	2,1	2,7	
631	12,1	2,7	
632	4,5	2,7	
633	20,2	2,7	
634	2,5	2,7	
635	2,6	2,7	
636	3,1	2,7	
637	20	2,7	
638	2,5	2,7	
639	4,3	2,7	
640	2,1	2,7	
641	12,1	2,7	
642	4,4	2,7	
643	2,2	2,7	
644	5,2	2,7	
645	2,4	2,7	
646	3,4	2,7	
647	12,3	2,7	
648	5,2	2,7	
649	2,4	2,7	
650	19,4	2,7	
651	4,2	2,7	
652	1,6	2,7	
653	3,6	2,7	
654	5,5	2,7	
655	14,0	2,7	
656	6,0	2,7	
657	19,5	2,7	
658	3,8	2,7	
659	2,1	2,7	
660	12,1	2,7	
661	4,5	2,7	
662	20,2	2,7	
663	2,5	2,7	
664	2,6	2,7	
665	3,1	2,7	
666	20	2,7	
667	2,5	2,7	
668	4,3	2,7	
669	2,1	2,7	
670	12,1	2,7	
671	4,4	2,7	
672	2,2	2,7	
673	5,2	2,7	
674	2,4	2,7	
675	3,4	2,7	
676	12,3	2,7	
677	5,2	2,7	
678	2,4	2,7	
679	19,4	2,7	
680	4,2	2,7	
681	1,6	2,7	
682	3,6	2,7	
683	5,5	2,7	
684	14,0	2,7	
685	6,0	2,7	
686	19,5	2,7	
687	3,8	2,7	
688	2,1	2,7	
689	12,1	2,7	
690	4,5	2,7	
691	20,2	2,7	
692	2,5	2,7	
693	2,6	2,7	
694	3,1	2,7	
695	20	2,7	
696	2,5	2,7	
697	4,3	2,7	
698	2,1	2,7	
699	12,1	2,7	
700	4,4	2,7	
701	2,2	2,7	
702	5,2	2,7	
703	2,4	2,7	
704	3,4	2,7	
705	12,3	2,7	
706	5,2	2,7	
707	2,4	2,7	
708	19,4	2,7	
709	4,2	2,7	
710	1,6	2,7	
711	3,6	2,7	
712	5,5	2,7	
713	14,0	2,7	
714	6,0	2,7	
715	19,5	2,7	
716	3,8	2,7	
717	2,1	2,7	
718	12,1	2,7	
719	4,5	2,7	
720	20,2	2,7	
721	2,5	2,7	
722	2,6	2,7	
723	3,1	2,7	
724	20	2,7	
725	2,5	2,7	
726	4,3	2,7	
727	2,1	2,7	
728	12,1	2,7	
729	4,4	2,7	
730	2,2	2,7	
731	5,2	2,7	
732	2,4	2,7	
733	3,4	2,7	
734	12,3	2,7	
735	5,2	2,7	
736	2,4	2,7	
737	19,4	2,7	
738	4,2	2,7	
739	1,6	2,7	
740	3,6	2,7	
741	5,5	2,7	
742	14,0	2,7	
743	6,0	2,7	
744	19,5	2,7	
745	3,8	2,7	
746	2,1	2,7	
747	12,1	2,7	
748	4,5	2,7	
749	20,2	2,7	
750	2,5	2,7	
751	2,6	2,7	
752	3,1	2,7	
753	20	2,7	
754	2,5	2,7	
755	4,3	2,7	
756	2,1	2,7	
757	12,1	2,7	
758	4,4	2,7	
759	2,2	2,7	
760	5,2	2,7	
761	2,4	2,7	
762	3,4	2,7	
763	12,3	2,7	
764	5,2	2,7	
765	2,4	2,7	
766	19,4	2,7	
767	4,2	2,7	
768	1,6	2,7	
769	3,6	2,7	
770	5,5	2,7	
771	14,0	2,7	
772	6,0	2,7	
773	19,5	2,7	
774	3,8	2,7	
775	2,1	2,7	
776	12,1	2,7	
777	4,5	2,7	
778	20,2	2,7	
779	2,5	2,7	
780	2,6	2,7	
781	3,1	2,7	
782	20	2,7	
783	2,5	2,7	
784	4,3	2,7	
785	2,1	2,7	
786	12,1	2,7	
787	4,4	2,7	
788	2,2	2,7	
789	5,2	2,7	
790	2,4	2,7	
791	3,4	2,7	
792	12,3	2,7	
793	5,2	2,7	

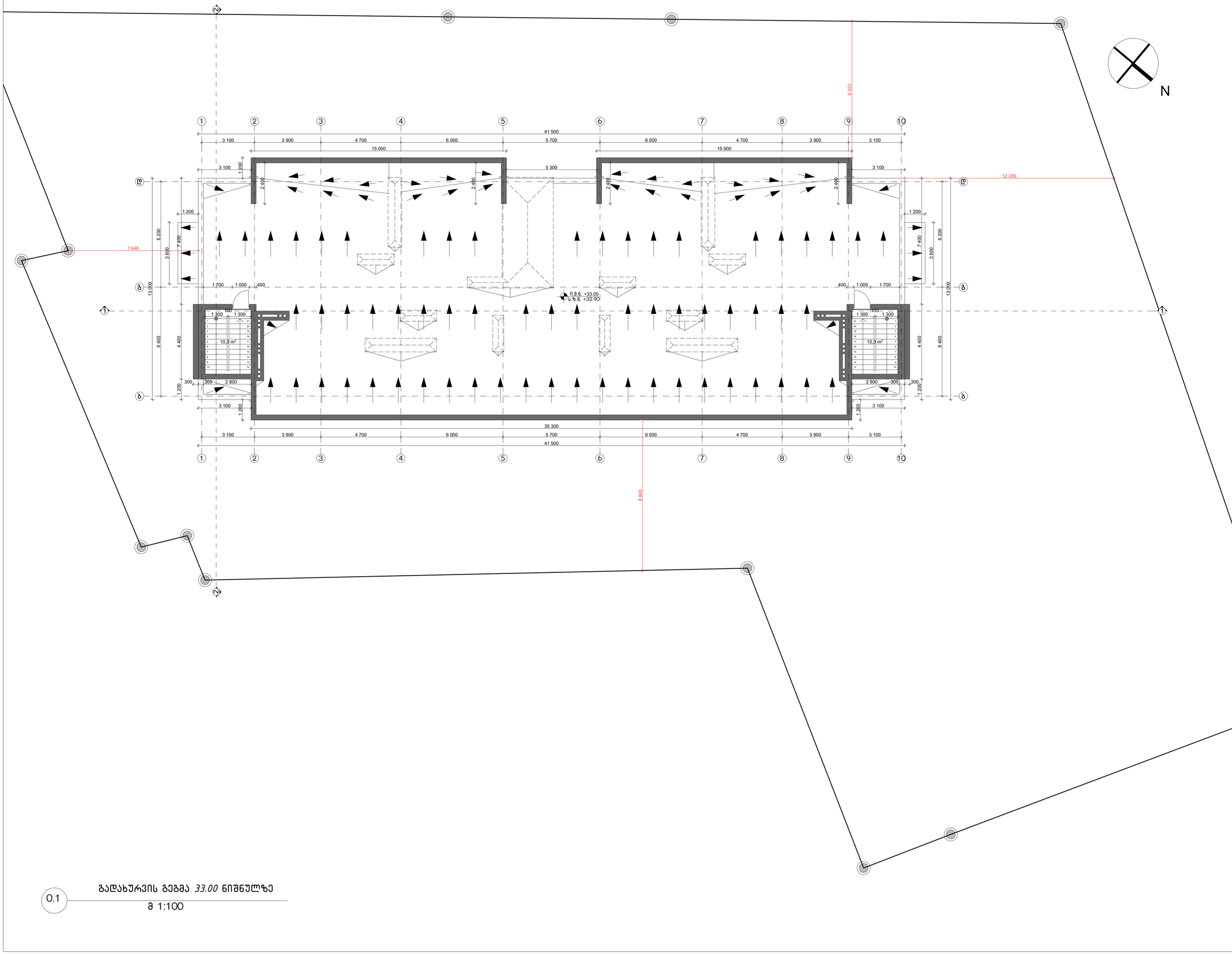

0.1 გადახურვის გეგმა *33.00* ნიშნულზე

მ 1:100

დამგეგმარებელი:
შპს „ინტექსი“ ს/კ.: 211349753
ვაჟა ფშაველას გამზ. №16
0160 თბილისი, საქართველო

დამკვეთი: შპს „ბრანდ როიალ კონსტრუქცია“

შენიშვნები:

1. ზომები მოცემულია მილიმეტრებში
2. ±0.00 = 526.80

თარიღი: 2017 წ.

პროექტის დასახელება:
მრავალფუნქციური (სავაჭრო-კომერციული და სასტუმრო) შენობის პროექტი
(საკადასტრო კოდი 01.11.05.029.184)
მისამართი: ქალაქი თბილისი,
ქერჩის ქუჩა N 12

დირექტორი: თ. გოცირიძე
არ.მთ.ინჟინერი: ზ. ნადირაძე
მთ. არქიტექტორი ა. აბაშიძე
შეასრულა: გ. მამარდაშვილი

გადახურვის გეგმა *33.00* ნიშნულზე

მასშტაბი	სტადია	ფურცელი	ფურცლები
1:100	ა.პ.		

A -113

A1

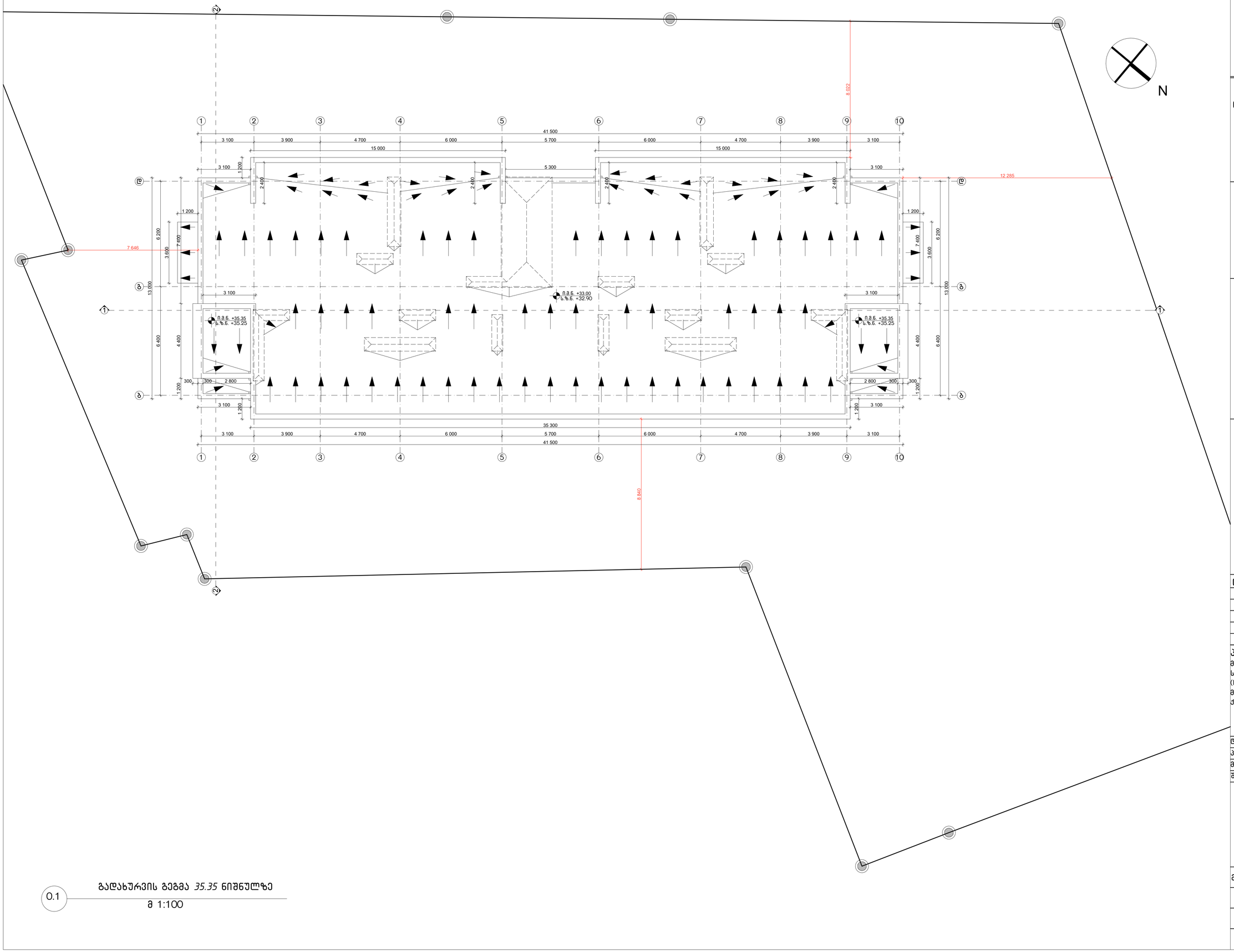

0.1 გადახურვის გეგმა *35.35* ნიშნულზე

მ 1:100

INTeX ULTIMATE DESIGN

დამკვეთი: შპს „ბრანდ როიალ კონსტრუქცია“

შენიშვნები:

1. ზომები მოცემულია მილიმეტრებში
2. ±0.00 = 526.80

თარიღი: 2017 წ.

პროექტის დასახელება:
მრავალფუნქციური (სავაჭრო-კომერციული და სასტუმრო) შენობის პროექტი
(საკადასტრო კოდი 01.11.05.029.184)
მისამართი: ქალაქი თბილისი,
ქერჩის ქუჩა N 12

დირექტორი: თ. გოცირიძე
არ.მთ.ინჟინერი: ზ. ნადირაძე
მთ. არქიტექტორი ა. აბაშიძე
შეასრულა: გ. მამარდაშვილი

გადახურვის გეგმა *35.35*
ნიშნულზე

მასშტაბი	სტადია	ფურცელი	ფურცლები
1:100	ა.პ.		

A -114

A1

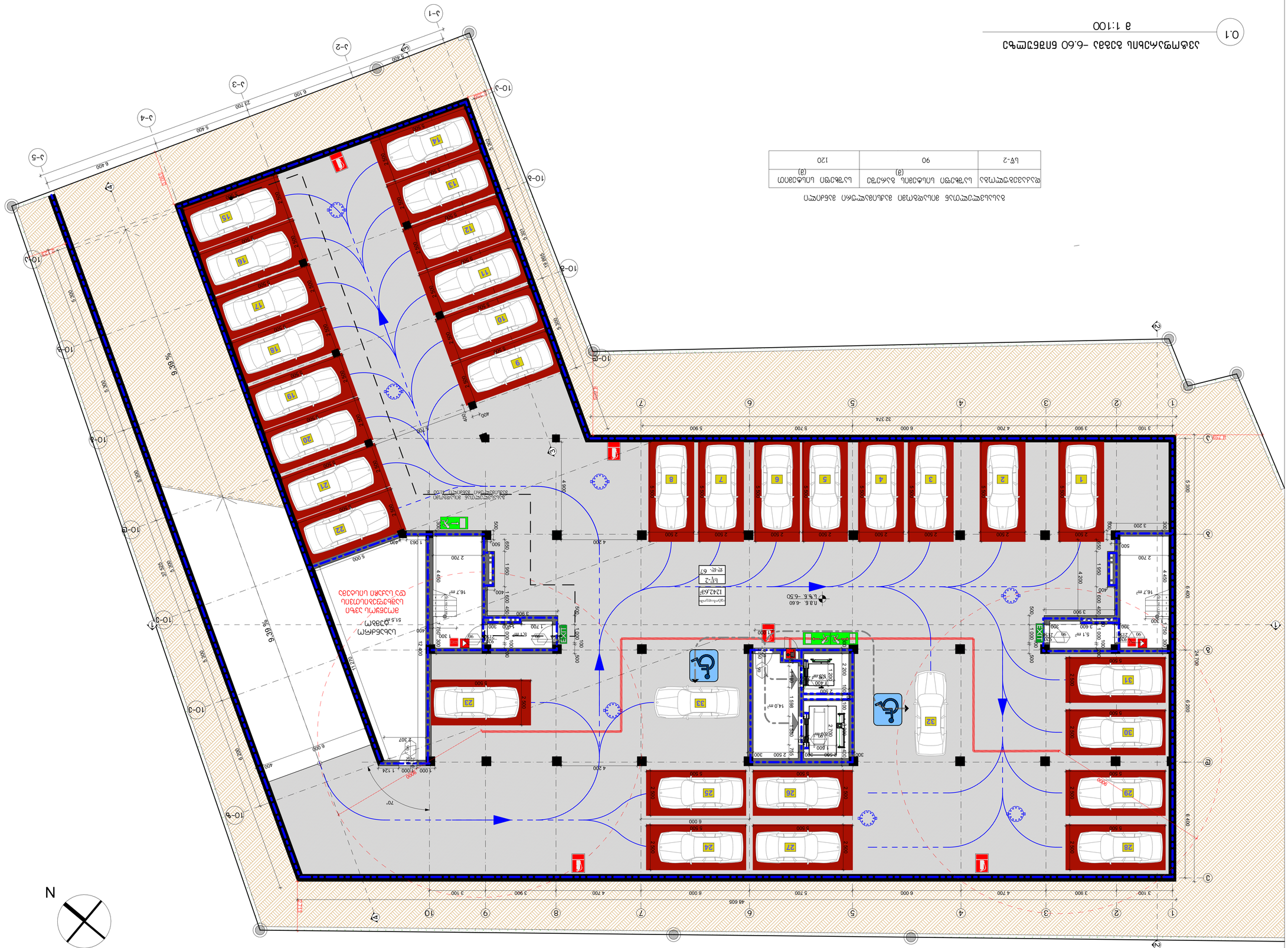
N
9.39 %
70°
EXIT
EXIT
EXIT

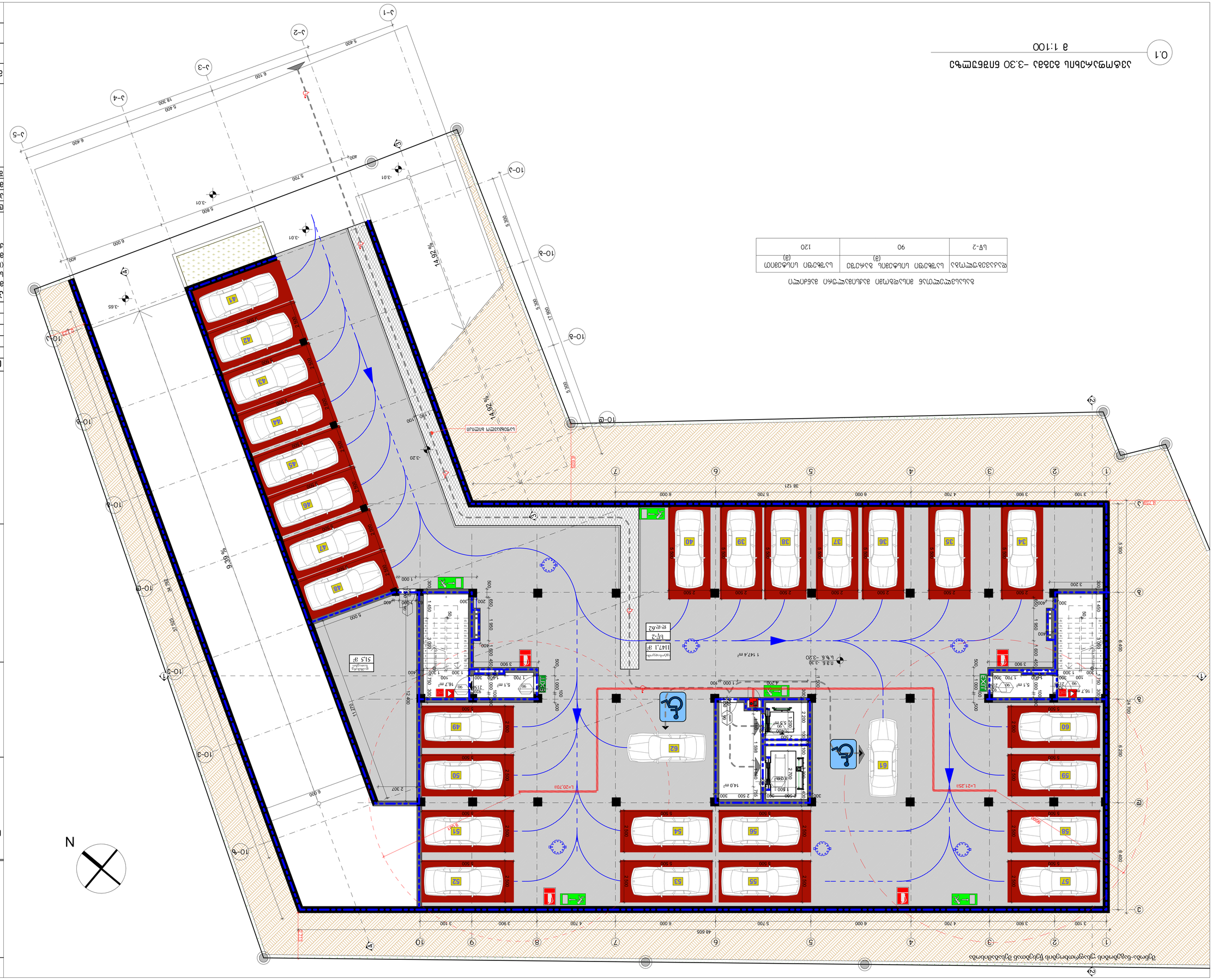

Легенда

Легенда	Обозначение	Примечание
Легенда	Обозначение	Примечание (3)
Бетонен бордюр	Бордюр бетонов	120
Бетонен бордюр	Бордюр бетонов	90
Бетонен бордюр	Бордюр бетонов	60

Ситуация 1:100

Ситуация -3.30 Етаж 1:100

Възложител:	Община „Стара Загора“		
Проектант:	„Инженерно проектиране“ ЕООД гр. Стара Загора, ул. „Цар Симеон Велики“ №16 тел.: 042/ 600 211		
Обект:	Ремонт на улици в гр. Стара Загора		
Фаза:	Работен проект		
Част:	Пътна		
Мащаб:	1:100	Ф.:	А1
Дата:	2017 г.		
Ситуация -3.30 Етаж			
Ситуация			
Проектант:	инж. Ивелина Иванова		
Ръководител:	инж. Ивелина Иванова		
Изпълнителен проектант:	инж. Ивелина Иванова		
Съгласувал:	инж. Ивелина Иванова		
Одобрил:	инж. Ивелина Иванова		
Ситуация -3.30 Етаж			
Ситуация			
Ситуация -3.30 Етаж			
Ситуация			
Ситуация			
Ситуация

ფასადის ფერადოვანი გადაწყვეტა	სართულების რაოდენობა	სიმაღლე	ბინების რაოდენობა	ბინების საერთო ფართობი
№1	13	2.8	47	94
№2	13	2.8	47	

ბინების საერთო ფართობის გაანგარიშება

	ბინების რაოდენობა (ც)	ბინების საერთო ფართობი (ც)
ფასადის ფერადოვანი გადაწყვეტა		75

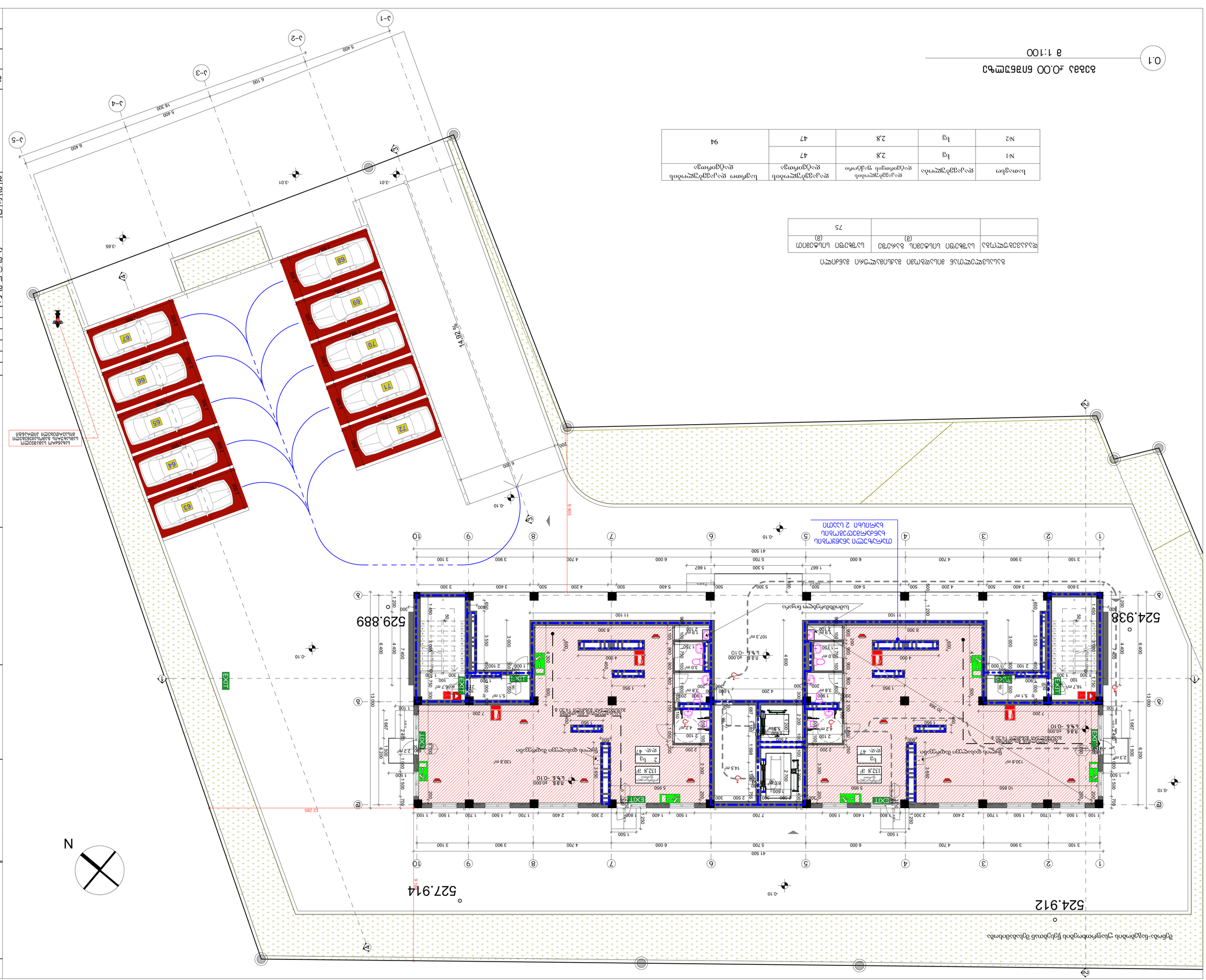
ნაგვის კონტეინერი
ტროტუარი
ასფალტი
ბეტონის ბორდიური
ბეტონის ბორდიური
ბეტონის ბორდიური

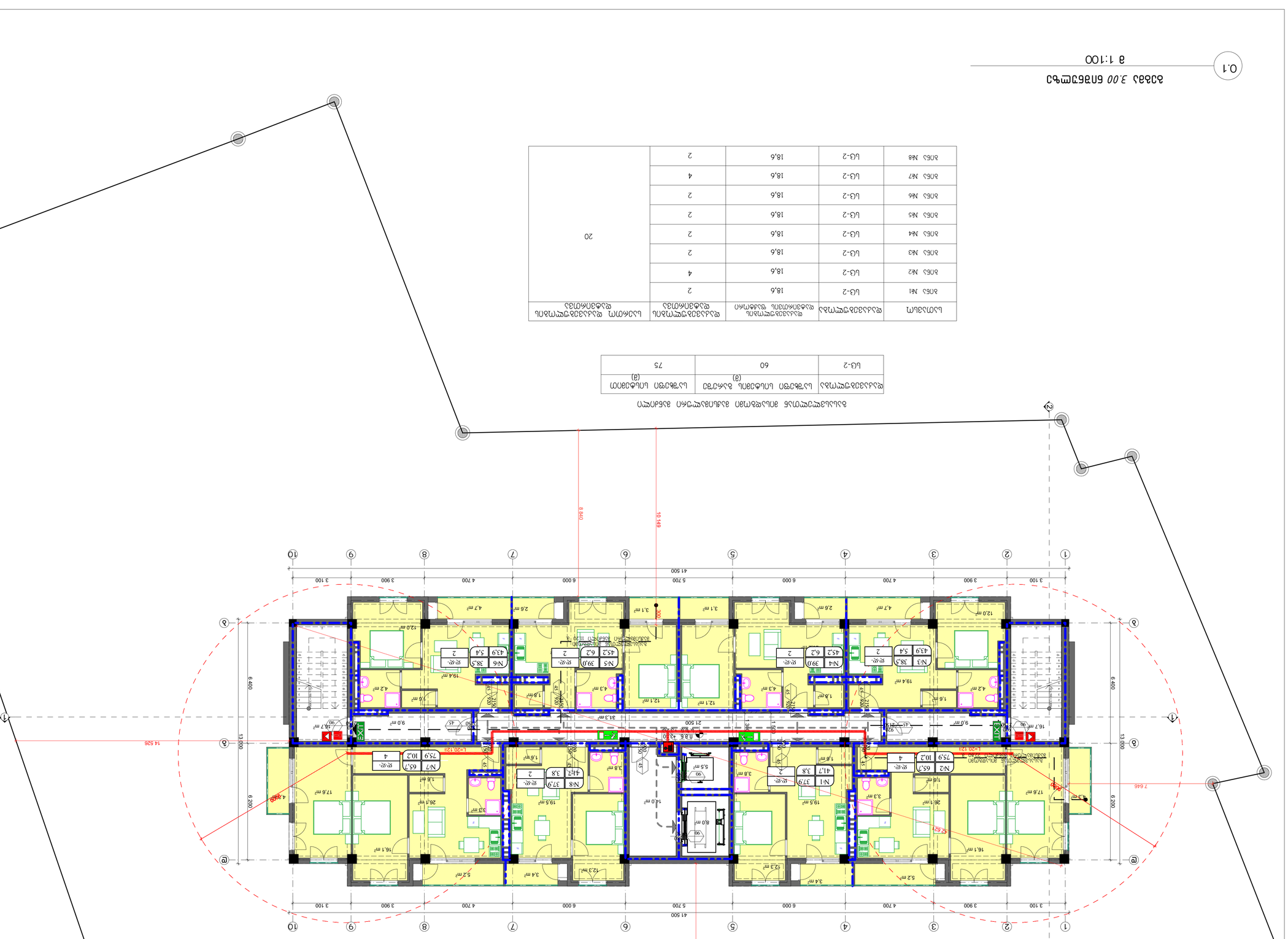
Ⓐ
Ⓑ
Ⓒ
Ⓓ
Ⓔ
1
2
3
4
5
6
7
8
9
10
41 500
3 100
3 900
4 700
6 000
5 700
6 400
13 000
14 526
7 646
6 440
8 980
10 149
N
Ⓐ-Ⓔ
1-10
L=20 12Ø
EXIT
Ⓐ-Ⓑ
Ⓒ-Ⓔ
N1 41,7 3,8 37,9 кв.м.
N2 75,9 10,2 65,7 кв.м. 4
N3 43,9 5,4 38,5 кв.м. 2
N4 45,2 6,2 39,0 кв.м. 2
N5 45,2 6,2 39,0 кв.м. 2
N6 43,9 5,4 38,5 кв.м. 2
N7 75,9 10,2 65,7 кв.м. 4
N8 41,7 3,8 37,9 кв.м. 2
16,1 m²
17,6 m²
26,1 m²
19,4 m²
19,5 m²
14,0 m²
8,0 m²
5,5 m²
12,3 m²
3,4 m²
5,2 m²
16,7 m²
9,0 m²
1,6 m²
4,2 m²
1,8 m²
4,3 m²
12,1 m²
3,1 m²
2,6 m²
4,7 m²
12,0 m²
33,3 m²
3,8 m²
1,8 m²
2,6 m²
3,1 m²
4,7 m²
12,0 m²
1,6 m²
4,2 m²
19,4

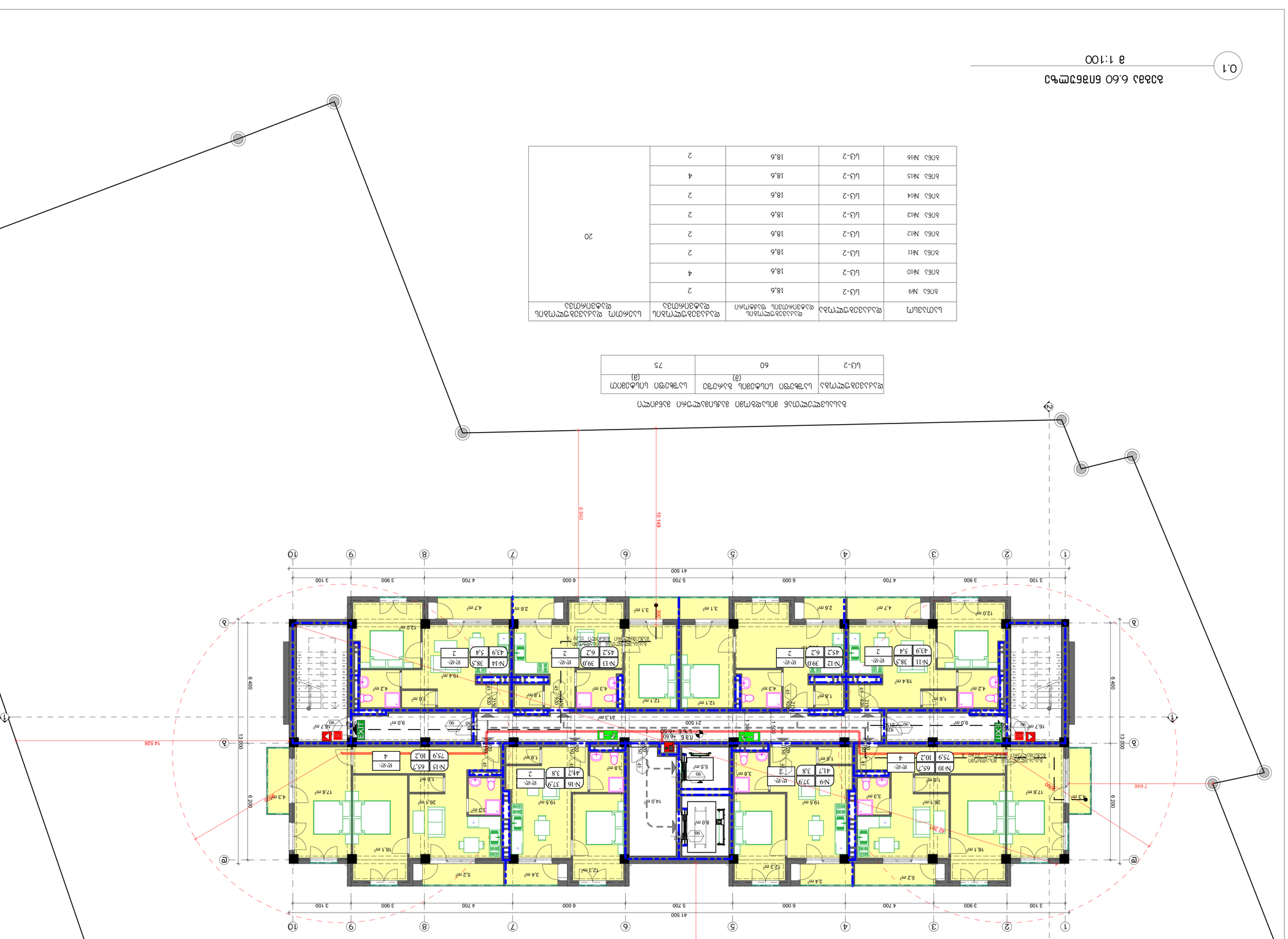

Обозначение	Тип	Кол-во	Площадь, м²	Примечание
Ж1	Ш-2	4	18,6	
Ж2	Ш-2	2	18,6	
Ж3	Ш-2	2	18,6	
Ж4	Ш-2	2	18,6	
Ж5	Ш-2	4	18,6	
Ж6	Ш-2	2	18,6	
Ж7	Ш-2	2	18,6	
Ж8	Ш-2	2	18,6	
Ж9	Ш-2	4	18,6	
Ж10	Ш-2	2	18,6	
Ж11	Ш-2	2	18,6	
Ж12	Ш-2	2	18,6	
Ж13	Ш-2	2	18,6	
Ж14	Ш-2	4	18,6	
Ж15	Ш-2	2	18,6	
Ж16	Ш-2	2	18,6	
Итого		20		

Обозначение	Тип	Площадь, м² (общая)	Площадь, м² (жилая)	Примечание
Ш-2	2-комнатная	60	45,2	
Ш-2	2-комнатная	60	45,2	
Ш-2	2-комнатная	60	43,9	
Ш-2	2-комнатная	60	45,2	
Ш-2	2-комнатная	60	45,2	
Ш-2	2-комнатная	60	43,9	
Ш-2	2-комнатная	60	45,2

ნაგებობის ტიპი	ფართობი, მ²	ბინების რაოდენობა (ც)		
		60		75
ს-2	ბინის ფართობი	1-ოთახიანი	2-ოთახიანი	3-ოთახიანი
		(ც)		(ც)

ბინის №№	ფართობი, მ²	საერთო ფართობი, მ²	საცხოვრებელი ფართობი, მ²	საერთო ფართობის გამოთვლა
1-ოთახიანი	ს-2	38,4	18,6	2
№17	ს-2	38,4	18,6	4
№18	ს-2	38,4	18,6	2
№19	ს-2	38,4	18,6	2
№20	ს-2	38,4	18,6	2
№21	ს-2	38,4	18,6	2
№22	ს-2	38,4	18,6	4
№23	ს-2	38,4	18,6	2
№24	ს-2	38,4	18,6	20

ბაბახა 9.90 ნომერზე

0.1 მ 1:100

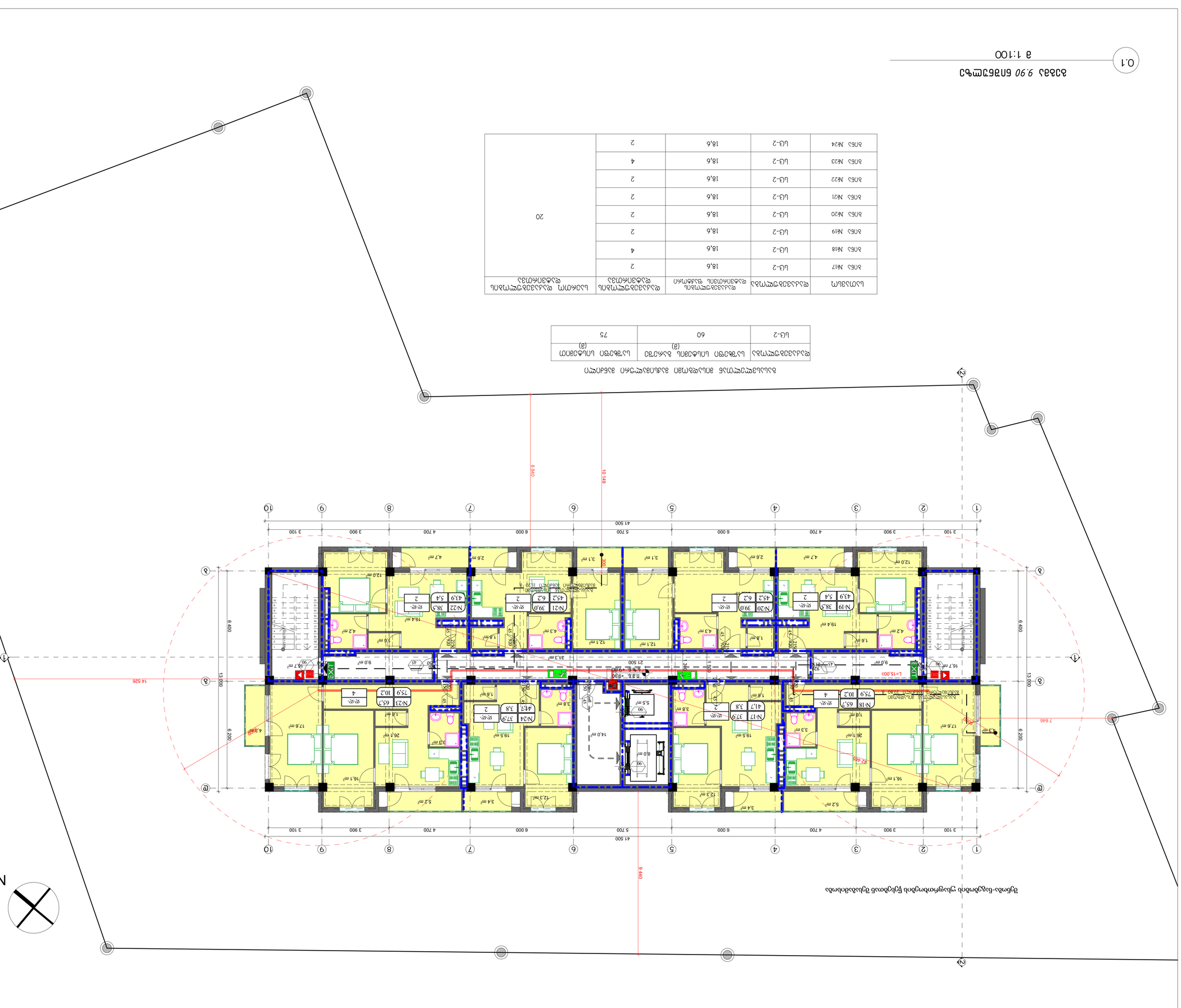

დაცულია საავტორო უფლებებით. ნებისმიერი გადაბეჭდვა ან გამოყენება ნებართვის გარეშე აკრძალულია.

N

შპს „ინტელექს დიზაინი"
ULTIMATE DESIGN
ქ. თბილისი, ნინო ჭილაშვილის ქუჩა №16
ტელ.: +995 599 21 34 97

დამკვეთი: შპს „ბაბახა ჰოლდინგ ჯორჯია"

ობიექტი: ბინათმესაკუთრეთა ასოციაციის ადმინისტრაციული შენობა-ნაგებობის ტერიტორიის კეთილმოწყობა

1. ზომები მოცემულია მილიმეტრებში
2. ⌀0.00 = 526.80

ინდექსი: ს.

ნახაზის დასახელება: ბაბახა 9.90 ნომერზე

ფორმატი	ლისტი	ლისტების რაოდენობა
1:100	ს.ა.	

A -706

A1

დამკვეთი:	შპს „ბაბახა ჰოლდინგ ჯორჯია"
პროექტის დასახელება:	ბინათმესაკუთრეთა ასოციაციის ადმინისტრაციული შენობა-ნაგებობის ტერიტორიის კეთილმოწყობა (ს.ს.კ.ე.ბ.ა.ა.ა

შენობა-ნაგებობის უსაფრთხოების წესებთან შესაბამისობა

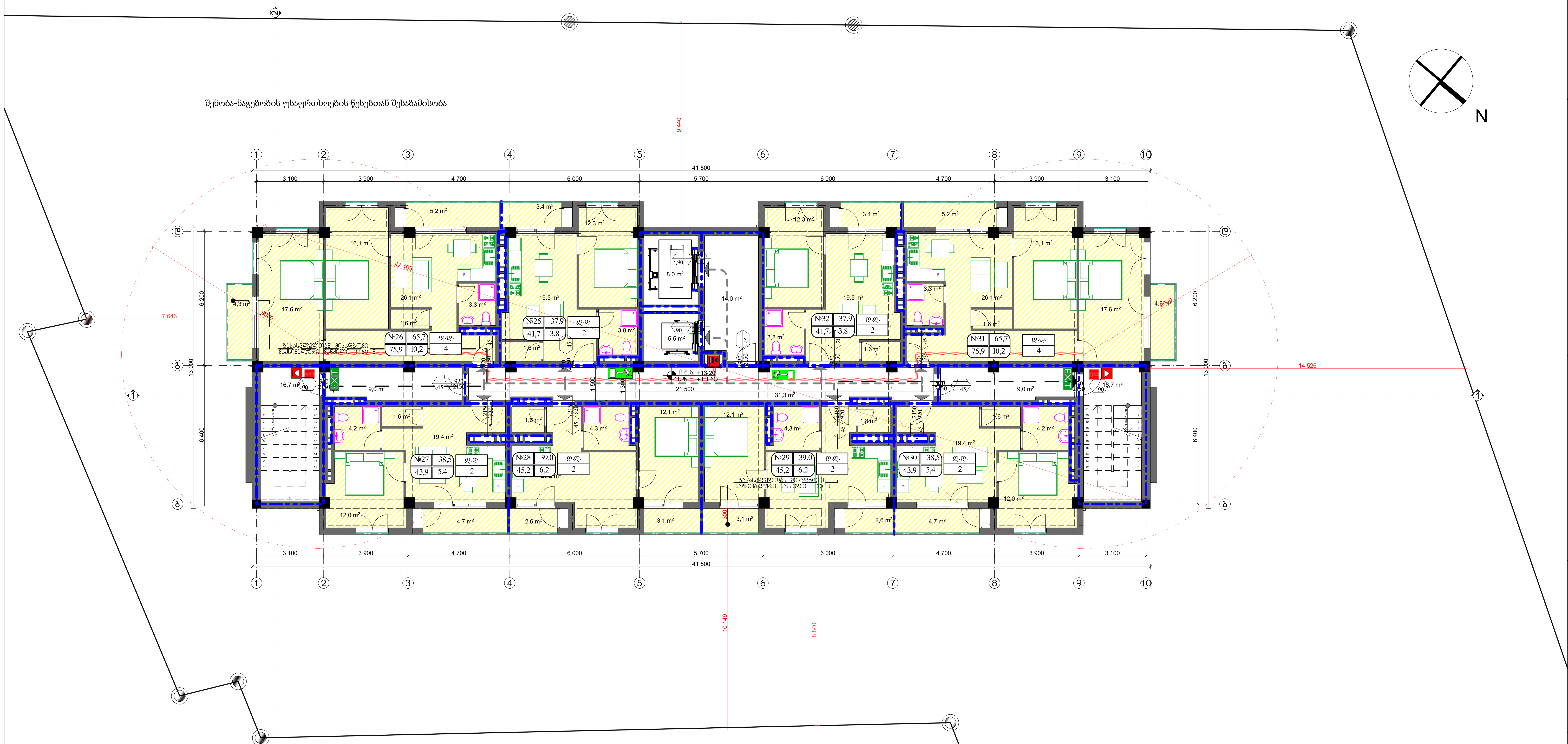

გასასვლელთან მისადგომი მაქსიმალური მანძილი

დაკავებულობა	საზხეფი სისტემის გარეშე (მ)	საზხეფი სისტემით (მ)
სც-2	60	75

სათავსო	დაკავებულობა	დაკავებულობის დატვირთვის ფაქტორი	დაკავებულობის დატვირთვა	საერთო დაკავებულობის დატვირთვა
ბინა №25	სც-2	18,6	2	20
ბინა №26	სც-2	18,6	4	
ბინა №27	სც-2	18,6	2	
ბინა №28	სც-2	18,6	2	
ბინა №29	სც-2	18,6	2	
ბინა №30	სც-2	18,6	2	
ბინა №31	სც-2	18,6	4	
ბინა №32	სც-2	18,6	2	

0.1 გეგმა 13.20 ნიშნულზე

მ 1:100

INTex ULTIMATE DESIGN

დამგეგმარებელი:
შპს „ინტექსი“ ს/კ.: 211349753
ვაჟა ფშაველას გამზ. №16
0160 თბილისი, საქართველო

დამკვეთი: შპს „გრანდ როიალ კონსტრუქცია“

შენიშვნები:

1. ზომები მოცემულია მილიმეტრებში
2. ±0.00 = 526.80

თარიღი: 2017 წ.

პროექტის დასახელება:
მრავალფუნქციური (სავაჭრო-კომერციული და საცხოვრებელი) შენობის პროექტი
(საკადასტრო კოდი 01.11.05.029.184)
მისამართი: ქალაქი თბილისი,
ქერჩის ქუჩა N 12

დირექტორი: თ. გოცირიძე
პრ.მთ.ინჟინერი: ზ. ნადირაძე
მთ. არქიტექტორი ა. აბაშიძე
შეასრულა: გ. მამარდაშვილი

გეგმა 13.20ნიშნულზე

მასშტაბი	სტადია	ფურცელი	ფურცლები
1:100	ა.პ.		

A -707

A1

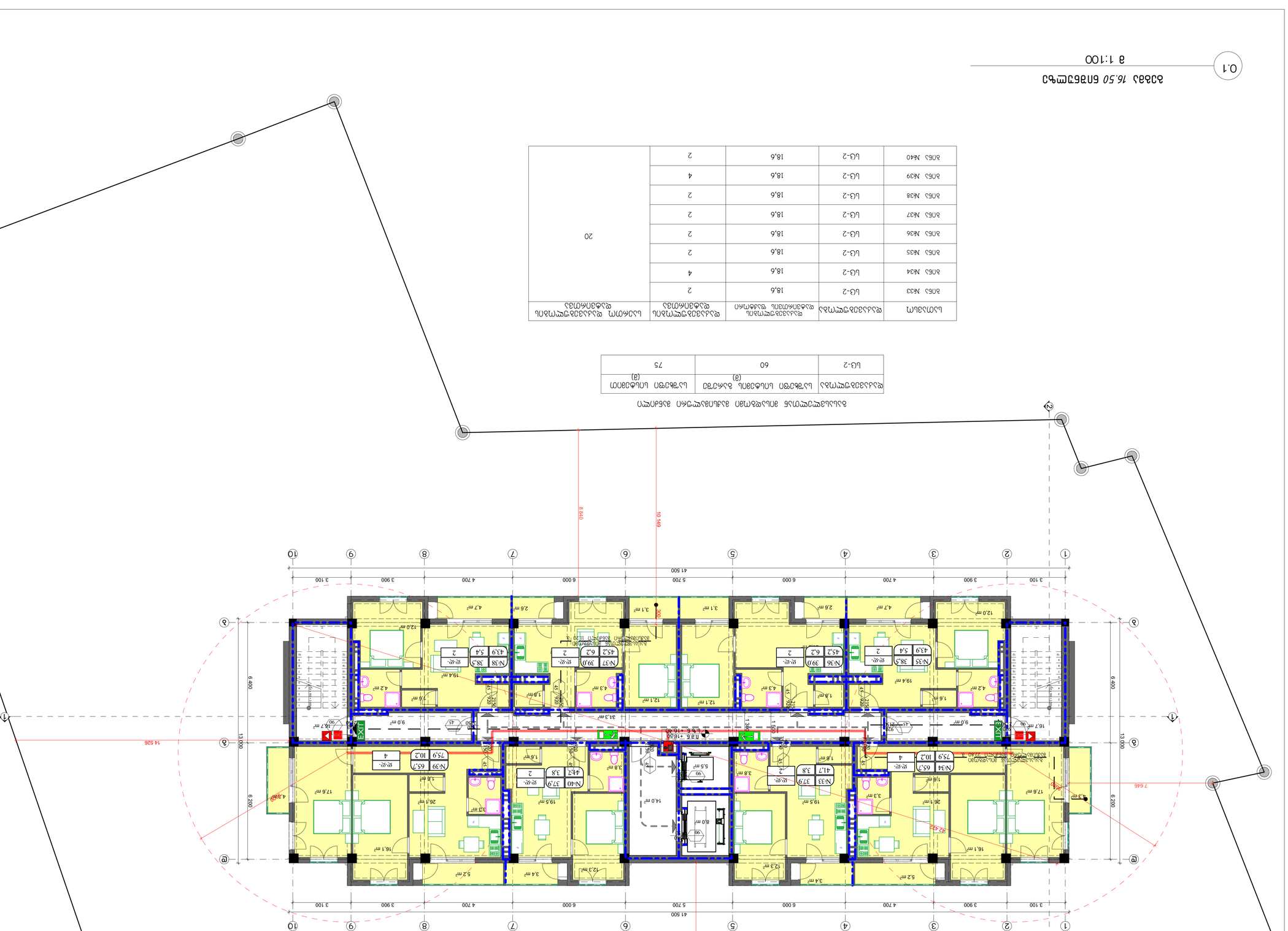

Б-1	60 (3)	75 (3)
Ж-1	Ж-2	Ж-3
Ж-4	Ж-5	Ж-6
Ж-7	Ж-8	Ж-9
Ж-10	Ж-11	Ж-12
Ж-13	Ж-14	Ж-15
Ж-16	Ж-17	Ж-18
Ж-19	Ж-20	Ж-21
Ж-22	Ж-23	Ж-24
Ж-25	Ж-26	Ж-27
Ж-28	Ж-29	Ж-30
Ж-31	Ж-32	Ж-33
Ж-34	Ж-35	Ж-36
Ж-37	Ж-38	Ж-39
Ж-40	Ж-41	Ж-42
Ж-43	Ж-44	Ж-45
Ж-46	Ж-47	Ж-48
Ж-49	Ж-50	Ж-51
Ж-52	Ж-53	Ж-54
Ж-55	Ж-56	Ж-57
Ж-58	Ж-59	Ж-60
Ж-61	Ж-62	Ж-63
Ж-64	Ж-65	Ж-66
Ж-67	Ж-68	Ж-69
Ж-70	Ж-71	Ж-72
Ж-73	Ж-74	Ж-75
Ж-76	Ж-77	Ж-78
Ж-79	Ж-80	Ж-81
Ж-82	Ж-83	Ж-84
Ж-85	Ж-86	Ж-87
Ж-88	Ж-89	Ж-90
Ж-91	Ж-92	Ж-93
Ж-94	Ж-95	Ж-96
Ж-97	Ж-98	Ж-99
Ж-100	Ж-101	Ж-102
Ж-103	Ж-104	Ж-105
Ж-106	Ж-107	Ж-108
Ж-109	Ж-110	Ж-111
Ж-112	Ж-113	Ж-114
Ж-115	Ж-116	Ж-117
Ж-118	Ж-119	Ж-120
Ж-121	Ж-122	Ж-123
Ж-124	Ж-125	Ж-126
Ж-127	Ж-128	Ж-129
Ж-130	Ж-131	Ж-132
Ж-133	Ж-134	Ж-135
Ж-136	Ж-137	Ж-138
Ж-139	Ж-140	Ж-141
Ж-142	Ж-143	Ж-144
Ж-145	Ж-146	Ж-147
Ж-148	Ж-149	Ж-150
Ж-151	Ж-152	Ж-153
Ж-154	Ж-155	Ж-156
Ж-157	Ж-158	Ж-159
Ж-160	Ж-161	Ж-162
Ж-163	Ж-164	Ж-165
Ж-166	Ж-167	Ж-168
Ж-169	Ж-170	Ж-171
Ж-172	Ж-173	Ж-174
Ж-175	Ж-176	Ж-177
Ж-178	Ж-179	Ж-180
Ж-181	Ж-182	Ж-183
Ж-184	Ж-185	Ж-186
Ж-187	Ж-188	Ж-189
Ж-190	Ж-191	Ж-192
Ж-193	Ж-194	Ж-195
Ж-196	Ж-197	Ж-198
Ж-199	Ж-200	Ж-201
Ж-202	Ж-203	Ж-204
Ж-205	Ж-206	Ж-207
Ж-208	Ж-209	Ж-210
Ж-211	Ж-212	Ж-213
Ж-214	Ж-215	Ж-216
Ж-217	Ж-218	Ж-219
Ж-220	Ж-221	Ж-222
Ж-223	Ж-224	Ж-225
Ж-226	Ж-227	Ж-228
Ж-229	Ж-230	Ж-231
Ж-232	Ж-233	Ж-234
Ж-235	Ж-236	Ж-237
Ж-238	Ж-239	Ж-240
Ж-241	Ж-242	Ж-243
Ж-244	Ж-245	Ж-246
Ж-247	Ж-248	Ж-249
Ж-250	Ж-251	Ж-252
Ж-253	Ж-254	Ж-255
Ж-256	Ж-257	Ж-258
Ж-259	Ж-260	Ж-261
Ж-262	Ж-263	Ж-264
Ж-265	Ж-266	Ж-267
Ж-268	Ж-269	Ж-270
Ж-271	Ж-272	Ж-273
Ж-274	Ж-275	Ж-276
Ж-277	Ж-278	Ж-279
Ж-280	Ж-281	Ж-282
Ж-283	Ж-284	Ж-285
Ж-286	Ж-287	Ж-288
Ж-289	Ж-290	Ж-291
Ж-292	Ж-293	Ж-294
Ж-295	Ж-296	Ж-297
Ж-298	Ж-299	Ж-300
Ж-301	Ж-302	Ж-303
Ж-304	Ж-305	Ж-306
Ж-307	Ж-308	Ж-309
Ж-310	Ж-311	Ж-312
Ж-313	Ж-314	Ж-315
Ж-316	Ж-317	Ж-318
Ж-319	Ж-320	Ж-321
Ж-322	Ж-323	Ж-324
Ж-325	Ж-326	Ж-327
Ж-328	Ж-329	Ж-330
Ж-331	Ж-332	Ж-333
Ж-334	Ж-335	Ж-336
Ж-337	Ж-338	Ж-339
Ж-340	Ж-341	Ж-342
Ж-343	Ж-344	Ж-345
Ж-346	Ж-347	Ж-348
Ж-349	Ж-350	Ж-351
Ж-352	Ж-353	Ж-354
Ж-355	Ж-356	Ж-357
Ж-358	Ж-359	Ж-360
Ж-361	Ж-362	Ж-363
Ж-364	Ж-365	Ж-366
Ж-367	Ж-368	Ж-369
Ж-370	Ж-371	Ж-372
Ж-373	Ж-374	Ж-375
Ж-376	Ж-377	Ж-378
Ж-379	Ж-380	Ж-381
Ж-382	Ж-383	Ж-384
Ж-385	Ж-386	Ж-387
Ж-388	Ж-389	Ж-390
Ж-391	Ж-392	Ж-393
Ж-394	Ж-395	Ж-396
Ж-397	Ж-398	Ж-399
Ж-400	Ж-401	Ж-402
Ж-403	Ж-404	Ж-405
Ж-406	Ж-407	Ж-408
Ж-409	Ж-410	Ж-411
Ж-412	Ж-413	Ж-414
Ж-415	Ж-416	Ж-417
Ж-418	Ж-419	Ж-420
Ж-421	Ж-422	Ж-423
Ж-424	Ж-425	Ж-426
Ж-427	Ж-428	Ж-429
Ж-430	Ж-431	Ж-432
Ж-433	Ж-434	Ж-435
Ж-436	Ж-437	Ж-438
Ж-439	Ж-440	Ж-441
Ж-442	Ж-443	Ж-444
Ж-445	Ж-446	Ж-447
Ж-448	Ж-449	Ж-450
Ж-451	Ж-452	Ж-453
Ж-454	Ж-455	Ж-456
Ж-457	Ж-458	Ж-459
Ж-460	Ж-461	Ж-462
Ж-463	Ж-464	Ж-465
Ж-466	Ж-467	Ж-468
Ж-469	Ж-470	Ж-471
Ж-472	Ж-473	Ж-474
Ж-475	Ж-476	Ж-477
Ж-478	Ж-479	Ж-480
Ж-481	Ж-482	Ж-483
Ж-484	Ж-485	Ж-486
Ж-487	Ж-488	Ж-489
Ж-490	Ж-491	Ж-492
Ж-493	Ж-494	Ж-495
Ж-496	Ж-497	Ж-498
Ж-499	Ж-500	Ж-501
Ж-502	Ж-503	Ж-504
Ж-505	Ж-506	Ж-507
Ж-508	Ж-509	Ж-510
Ж-511	Ж-512	Ж-513
Ж-514	Ж-515	Ж-516
Ж-517	Ж-518	Ж-519
Ж-520	Ж-521	Ж-522
Ж-523	Ж-524	Ж-525
Ж-526	Ж-527	Ж-528
Ж-529	Ж-530	Ж-531
Ж-532	Ж-533	Ж-534
Ж-535	Ж-536	Ж-537
Ж-538	Ж-539	Ж-540
Ж-541	Ж-542	Ж-543
Ж-544	Ж-545	Ж-546
Ж-547	Ж-548	Ж-549
Ж-550	Ж-551	Ж-552
Ж-553	Ж-554	Ж-555
Ж-556	Ж-557	Ж-558
Ж-559	Ж-560	Ж-561
Ж-562	Ж-563	Ж-564
Ж-565	Ж-566	Ж-567
Ж-568	Ж-569	Ж-570
Ж-571	Ж-572	Ж-573
Ж-574	Ж-575	Ж-576
Ж-577	Ж-578	Ж-579
Ж-580	Ж-581	Ж-582
Ж-583	Ж-584	Ж-585
Ж-586	Ж-587	Ж-588
Ж-589	Ж-590	Ж-591
Ж-592	Ж-593	Ж-594
Ж-595	Ж-596	Ж-597
Ж-598	Ж-599	Ж-600
Ж-601	Ж-602	Ж-603
Ж-604	Ж-605	Ж-606
Ж-607	Ж-608	Ж-609
Ж-610	Ж-611	Ж-612
Ж-613	Ж-614	Ж-615
Ж-616	Ж-617	Ж-618
Ж-619	Ж-620	Ж-621
Ж-622	Ж-623	Ж-624
Ж-625	Ж-626	Ж-627
Ж-628	Ж-629	Ж-630
Ж-631	Ж-632	Ж-633
Ж-634	Ж-635	Ж-636
Ж-637	Ж-638	Ж-639
Ж-640	Ж-641	Ж-642
Ж-643	Ж-644	Ж-645
Ж-646	Ж-647	Ж-648
Ж-649	Ж-650	Ж-651
Ж-652	Ж-653	Ж-654
Ж-655	Ж-656	Ж-657
Ж-658	Ж-659	Ж-660
Ж-661	Ж-662	Ж-663
Ж-664	Ж-665	Ж-666
Ж-667	Ж-668	Ж-669
Ж-670	Ж-671	Ж-672
Ж-673	Ж-674	Ж-675
Ж-676	Ж-677	Ж-678
Ж-679	Ж-680	Ж-681
Ж-682	Ж-683	Ж-684
Ж-685	Ж-686	Ж-687
Ж-688	Ж-689	Ж-690
Ж-691	Ж-692	Ж-693
Ж-694	Ж-695	Ж-696
Ж-697	Ж-698	Ж-699
Ж-700	Ж-701	Ж-702
Ж-703	Ж-704	Ж-705
Ж-706	Ж-707	Ж-708
Ж-709	Ж-710	Ж-711
Ж-712	Ж-713	Ж-714
Ж-715	Ж-716	Ж-717
Ж-718	Ж-719	Ж-720
Ж-721	Ж-722	Ж-723
Ж-724	Ж-725	Ж-726
Ж-727	Ж-728	Ж-729
Ж-730	Ж-731	Ж-732
Ж-733	Ж-734	Ж-735
Ж-736	Ж-737	Ж-738
Ж-739	Ж-740	Ж-741
Ж-742	Ж-743	Ж-744
Ж-745	Ж-746	Ж-747
Ж-748	Ж-749	Ж-750
Ж-751	Ж-752	Ж-753
Ж-754	Ж-755	Ж-756
Ж-757	Ж-758	Ж-759
Ж-760	Ж-761	Ж-762
Ж-763	Ж-764	Ж-765
Ж-766	Ж-767	Ж-768
Ж-769	Ж-770	Ж-771
Ж-772	Ж-773	Ж-774
Ж-775	Ж-776	Ж-777
Ж-778	Ж-779	Ж-780
Ж-781	Ж-782	Ж-783
Ж-784	Ж-785	Ж-786
Ж-787	Ж-788	Ж-789
Ж-790	Ж-791	Ж-792
Ж-793	Ж-794	Ж-795
Ж-796	Ж-797	Ж-798
Ж-799	Ж-800	Ж-801
Ж-802	Ж-803	Ж-804
Ж-805	Ж-806	Ж-807
Ж-808	Ж-809	Ж-810
Ж-811	Ж-812	Ж-813
Ж-814	Ж-815	Ж-816
Ж-817	Ж-818	Ж-819
Ж-820	Ж-821	Ж-822
Ж-823	Ж-824	Ж-825
Ж-826	Ж-827	Ж-828
Ж-829	Ж-830	Ж-831
Ж-832	Ж-833	Ж-834
Ж-835	Ж-836	Ж-837
Ж-838	Ж-839	Ж-840
Ж-841	Ж-842	Ж-843
Ж-844	Ж-845	Ж-846
Ж-847	Ж-848	Ж-849
Ж-850	Ж-851	Ж-852
Ж-853	Ж-854	Ж-855
Ж-856	Ж-857	Ж-858
Ж-859	Ж-860	Ж-861
Ж-862	Ж-863	Ж-864
Ж-865	Ж-866	Ж-867
Ж-868	Ж-869	Ж-870
Ж-871	Ж-872	Ж-873
Ж-874	Ж-875	Ж-876
Ж-877	Ж-878	Ж-879
Ж-880	Ж-881	Ж-882
Ж-883	Ж-884	Ж-885
Ж-886	Ж-887	Ж-888
Ж-889	Ж-890	Ж-891
Ж-892	Ж-893	Ж-894
Ж-895	Ж-896	Ж-897
Ж-898	Ж-899	Ж-900
Ж-901	Ж-902	Ж-903
Ж-904	Ж-905	Ж-906
Ж-907	Ж-908	Ж-909
Ж-910	Ж-911	Ж-912
Ж-913	Ж-914	Ж-915
Ж-916	Ж-917	Ж-918
Ж-919	Ж-920	Ж-921
Ж-922	Ж-923	Ж-924
Ж-925	Ж-926	Ж-927
Ж-928	Ж-929	Ж-930
Ж-931	Ж-932	Ж-933
Ж-934	Ж-935	Ж-936
Ж-937	Ж-938	Ж-939
Ж-940	Ж-941	Ж-942
Ж-943	Ж-944	Ж-945
Ж-946	Ж-947	Ж-948
Ж-949	Ж-950	Ж-951
Ж-952	Ж-953	Ж-954
Ж-955	Ж-956	Ж-957
Ж-958	Ж-959	Ж-960
Ж-961	Ж-962	Ж-963
Ж-964	Ж-965	Ж-966
Ж-967	Ж-968	Ж-969
Ж-970	Ж-971	Ж-972
Ж-973	Ж-974	Ж-975
Ж-976	Ж-977	Ж-978
Ж-979	Ж-980	Ж-981
Ж-982	Ж-983	Ж-984
Ж-985	Ж-986	Ж-987
Ж-988	Ж-989	Ж-990
Ж-991	Ж-992	Ж-993
Ж-994	Ж-995	Ж-996
Ж-997	Ж-998	Ж-999
Ж-1000		

Б-1	60 (3)	75 (3)
Ж-1	Ж-2	Ж-3
Ж-4	Ж-5	Ж-6
Ж-7	Ж-8	Ж-9
Ж-10	Ж-11	Ж-12
Ж-13	Ж-14	Ж-15
Ж-16	Ж-17	Ж-18
Ж-19	Ж-20	Ж-21
Ж-22	Ж-23	Ж-24
Ж-25	Ж-26	Ж-27
Ж-28	Ж-29	Ж-30
Ж-31	Ж-32	Ж-33
Ж-34	Ж-35	Ж-36
Ж-37	Ж-38	Ж-39
Ж-40	Ж-41	Ж-42
Ж-43	Ж-44	Ж-45
Ж-46	Ж-47	Ж-48
Ж-49	Ж-50	Ж-51
Ж-52	Ж-53	Ж-54
Ж-55	Ж-56	Ж-57
Ж-58	Ж-59	Ж-60
Ж-61	Ж-62	Ж-63
Ж-64	Ж-65	Ж-66
Ж-67	Ж-68	Ж-69
Ж-70	Ж-71	Ж-72
Ж-73	Ж-74	Ж-75
Ж-76	Ж-77	Ж-78
Ж-79	Ж-80	Ж-81
Ж-82	Ж-83	Ж-84
Ж-85	Ж-86	Ж-87
Ж-88	Ж-89	Ж-90
Ж-91	Ж-92	Ж-93
Ж-94	Ж-95	Ж-96
Ж-97	Ж-98	Ж-99
Ж-100	Ж-101	Ж-102
Ж-103	Ж-104	Ж-105
Ж-106	Ж-107	Ж-108
Ж-109	Ж-110	Ж-111
Ж-112	Ж-113	Ж-114
Ж-115	Ж-116	Ж-117
Ж-118	Ж-119	Ж-120
Ж-121	Ж-122	Ж-123
Ж-124	Ж-125	Ж-126
Ж-127	Ж-128	Ж-129
Ж-130	Ж-131	Ж-132
Ж-133	Ж-134	Ж-135
Ж-136	Ж-137	Ж-138
Ж-139	Ж-140	Ж-141
Ж-142	Ж-143	Ж-144
Ж-145	Ж-146	Ж-147
Ж-148	Ж-149	Ж-150
Ж-151	Ж-152	Ж-153
Ж-154	Ж-155	Ж-156
Ж-157	Ж-158	Ж-159
Ж-160	Ж-161	Ж-162
Ж-163	Ж-164	Ж-165
Ж-166	Ж-167	Ж-168
Ж-169	Ж-170	Ж-171
Ж-172	Ж-173	Ж-174
Ж-175	Ж-176	Ж-177
Ж-178	Ж-179	Ж-180
Ж-181	Ж-182	Ж-183
Ж-184	Ж-185	Ж-186
Ж-187	Ж-188	Ж-189
Ж-190	Ж-191	Ж-192
Ж-193	Ж-194	Ж-195
Ж-196	Ж-197	Ж-198
Ж-199	Ж-200	Ж-201
Ж-202	Ж-203	Ж-204
Ж-205	Ж-206	Ж-207
Ж-208	Ж-209	Ж-210
Ж-211	Ж-212	Ж-213
Ж-214	Ж-215	Ж-216
Ж-217	Ж-218	Ж-219
Ж-220	Ж-221	Ж-222
Ж-223	Ж-224	Ж-225
Ж-226	Ж-227	Ж-228
Ж-229	Ж-230	Ж-231
Ж-232	Ж-233	Ж-234
Ж-235	Ж-236	Ж-237
Ж-238	Ж-239	Ж-240
Ж-241	Ж-242	Ж-243
Ж-244	Ж-245	Ж-246
Ж-247	Ж-248	Ж-249
Ж-250	Ж-251	Ж-252
Ж-253	Ж-254	Ж-255
Ж-256	Ж-257	Ж-258
Ж-259	Ж-260	Ж-261
Ж-262	Ж-263	Ж-264
Ж-265	Ж-266	Ж-267
Ж-268	Ж-269	Ж-270
Ж-271	Ж-272	Ж-273
Ж-

Ь-Ц-2	60	Ь.Ъ.Ъ.Ъ

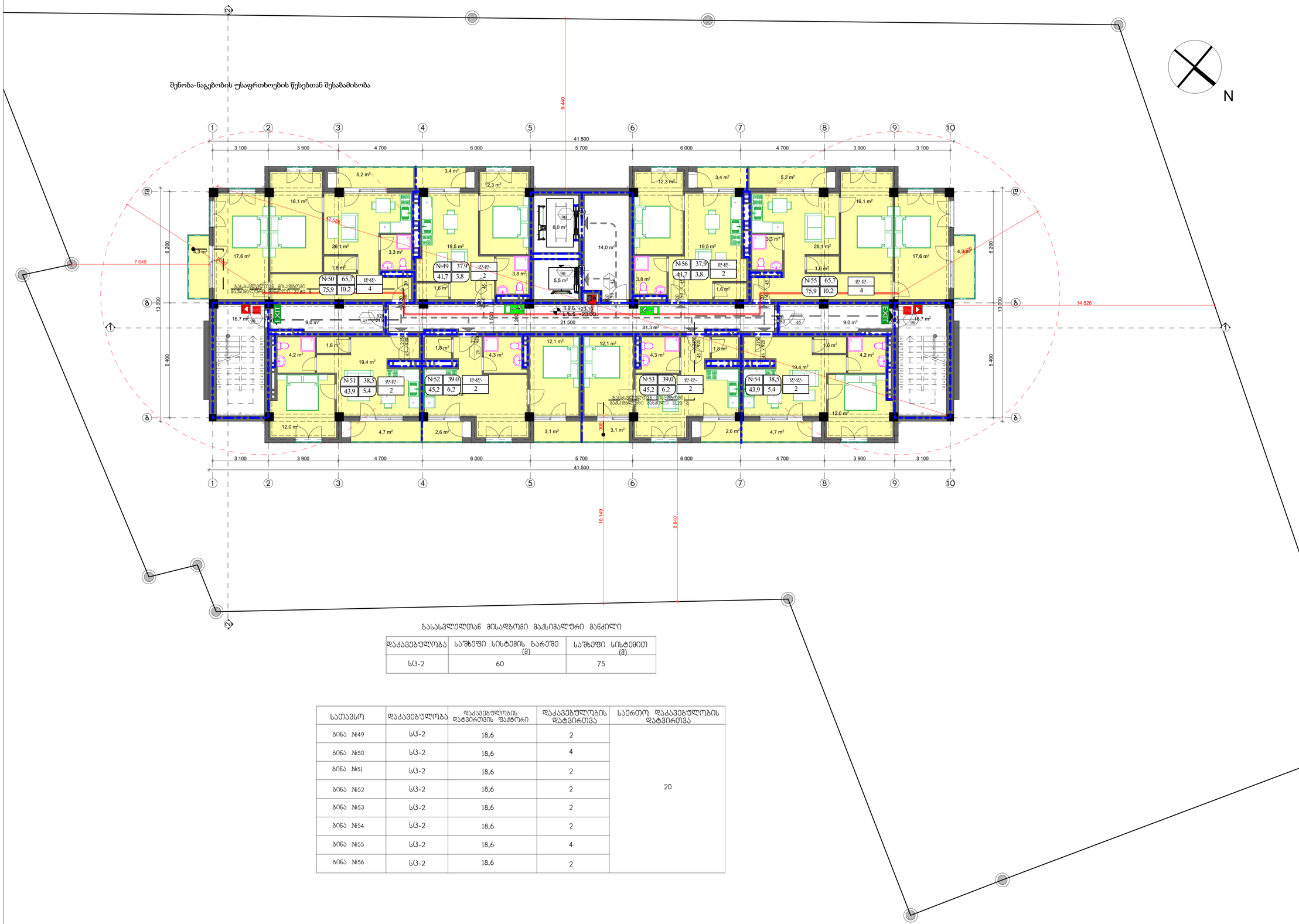

გასასვლელთან მისადგომი მაქსიმალური მანძილი

დაკავებულობა	საშველი სისტემის გარეშე (მ)	საშველი სისტემით (მ)
სც-2	60	75

სათავსო	დაკავებულობა	დაკავებულობის დატვირთვის ფაქტორი	დაკავებულობის დატვირთვა	საერთო დაკავებულობის დატვირთვა
ბინა №49	სც-2	18,6	2	20
ბინა №50	სც-2	18,6	4	
ბინა №51	სც-2	18,6	2	
ბინა №52	სც-2	18,6	2	
ბინა №53	სც-2	18,6	2	
ბინა №54	სც-2	18,6	2	
ბინა №55	სც-2	18,6	4	
ბინა №56	სც-2	18,6	2	

0.1 გეგმა *23.10* ნიშნულზე

მ 1:100

დამგეგმარებელი:
შპს „ინტექსი" ს/კ.: 211349753
ვაჟა ფშაველას გამზ. №16
0160 თბილისი, საქართველო

დამკვეთი: შპს „ბრანდ როიალ კონსტრუქცია"

შენიშვნები:

1. ზომები მოცემულია მილიმეტრებში
2. ±0.00 = 526.80

თარიღი: 2017 წ.

პროექტის დასახელება:
მრავალფუნქციური (სავაჭრო-კომერციული და საცხოვრებელი) შენობის პროექტი
(საკადასტრო კოდი 01.11.05.029.184)
მისამართი: ქალაქი თბილისი,
ქერჩის ქუჩა N 12

დირექტორი: თ. გოცირიძე
არ.მთ.ინჟინერი: ზ. ნადირაძე
მთ. არქიტექტორი ა. აბაშიძე
შეასრულა: გ. მამარდაშვილი

გეგმა 23.10 ნიშნულზე

მასშტაბი	სტადია	ფურცელი	ფურცლები
1:100	ა.პ.		

A -710

A1

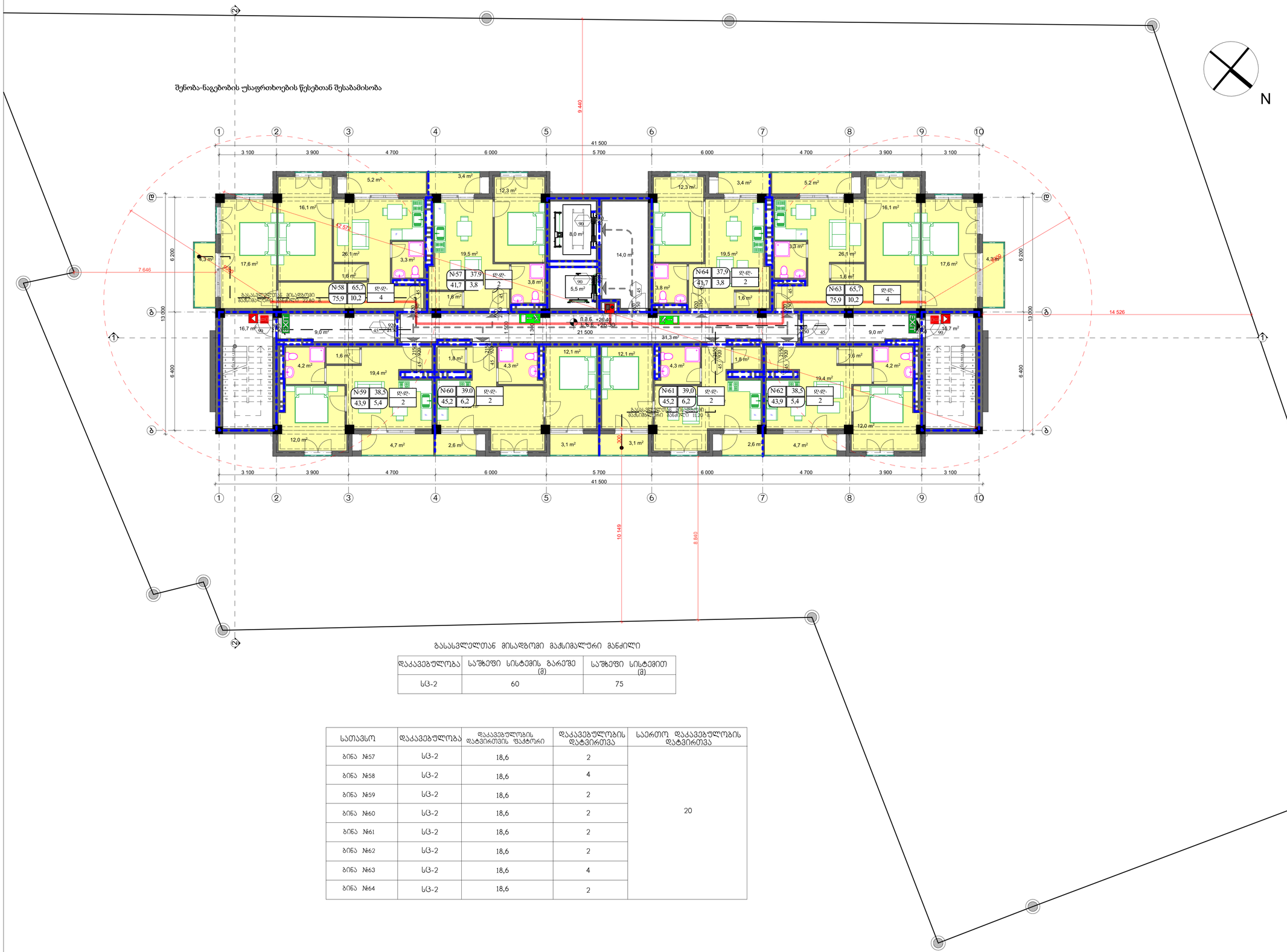

გასასვლელთან მისადგომი მაქსიმალური მანძილი

დაკავებულობა	საშველი სისტემის გარეშე (მ)	საშველი სისტემით (მ)
სც-2	60	75

სათავსო	დაკავებულობა	დაკავებულობის დატვირთვის ფაქტორი	დაკავებულობის დატვირთვა	საერთო დაკავებულობის დატვირთვა
ბინა №57	სც-2	18,6	2	20
ბინა №58	სც-2	18,6	4	
ბინა №59	სც-2	18,6	2	
ბინა №60	სც-2	18,6	2	
ბინა №61	სც-2	18,6	2	
ბინა №62	სც-2	18,6	2	
ბინა №63	სც-2	18,6	4	
ბინა №64	სც-2	18,6	2	

0.1
გეგმა *26.40* ნიშნულზე
მ 1:100

დამგეგმარებელი:
შპს „ინტექსი" ს/კ.: 211349753
ვაჟა ფშაველას გამზ. №16
0160 თბილისი, საქართველო

დამკვეთი: შპს „ბრანდ როიალ კონსტრუქცია"

შენიშვნები:

1. ზომები მოცემულია მილიმეტრებში
2. ±0.00 = 526.80

თარიღი: 2017 წ.

პროექტის დასახელება:
მრავალფუნქციური (სავაჭრო-კომერციული და საცხოვრებელი) შენობის პროექტი
(საკადასტრო კოდი 01.11.05.029.184)
მისამართი: ქალაქი თბილისი,
ქერჩის ქუჩა N 12

დირექტორი: თ. გოცირიძე
არ.მთ.ინჟინერი: ზ. ნადირაძე
მთ. არქიტექტორი ა. აბაშიძე
შეასრულა: გ. მამარდაშვილი

გეგმა *26.40* ნიშნულზე

მასშტაბი	სტადია	ფურცელი	ფურცლები
1:100	ა.პ.		

A -711

A1

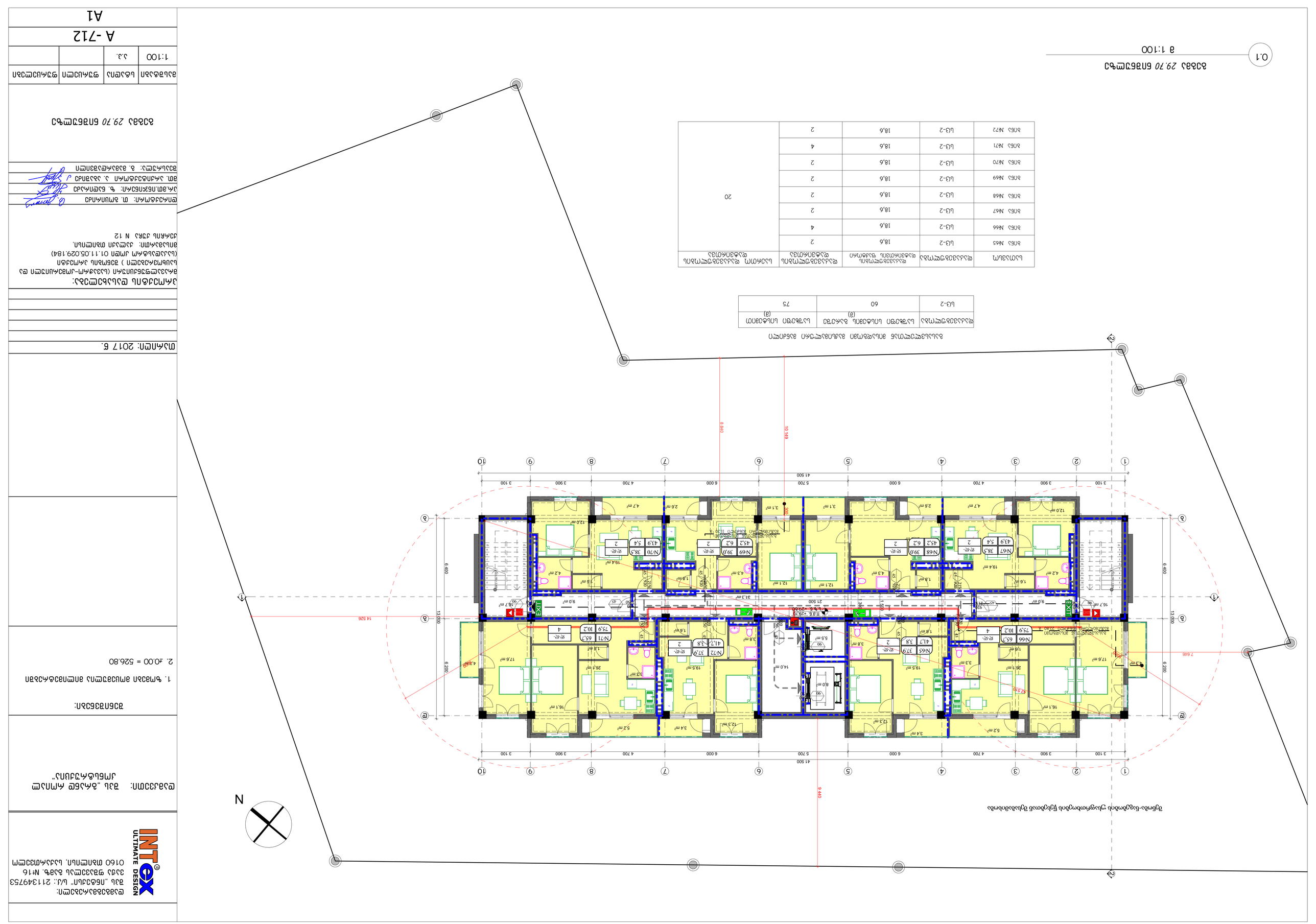

Ц-2	60	Ц2 ЗВЦ ЦЛЦ ДЗЛ	Ц2 ЗВЦ ЦЛЦ ДЗЛ (3)	75

ЦЛЛ	ЖЗЗЗДЗЗЖЗЗЖЗЗЗ	ЖЗЗЗДЗЗЖЗЗЖЗЗЗ ЖЗЗЗ