
ლომბარდი
ლითონის მოაჯირი
7.10
3.00
0.90
1.40
1.00
2.90
საპროექტო კიბე
მასალა:ბეტონი,
მოპირკეთება : შავი გრანიტი

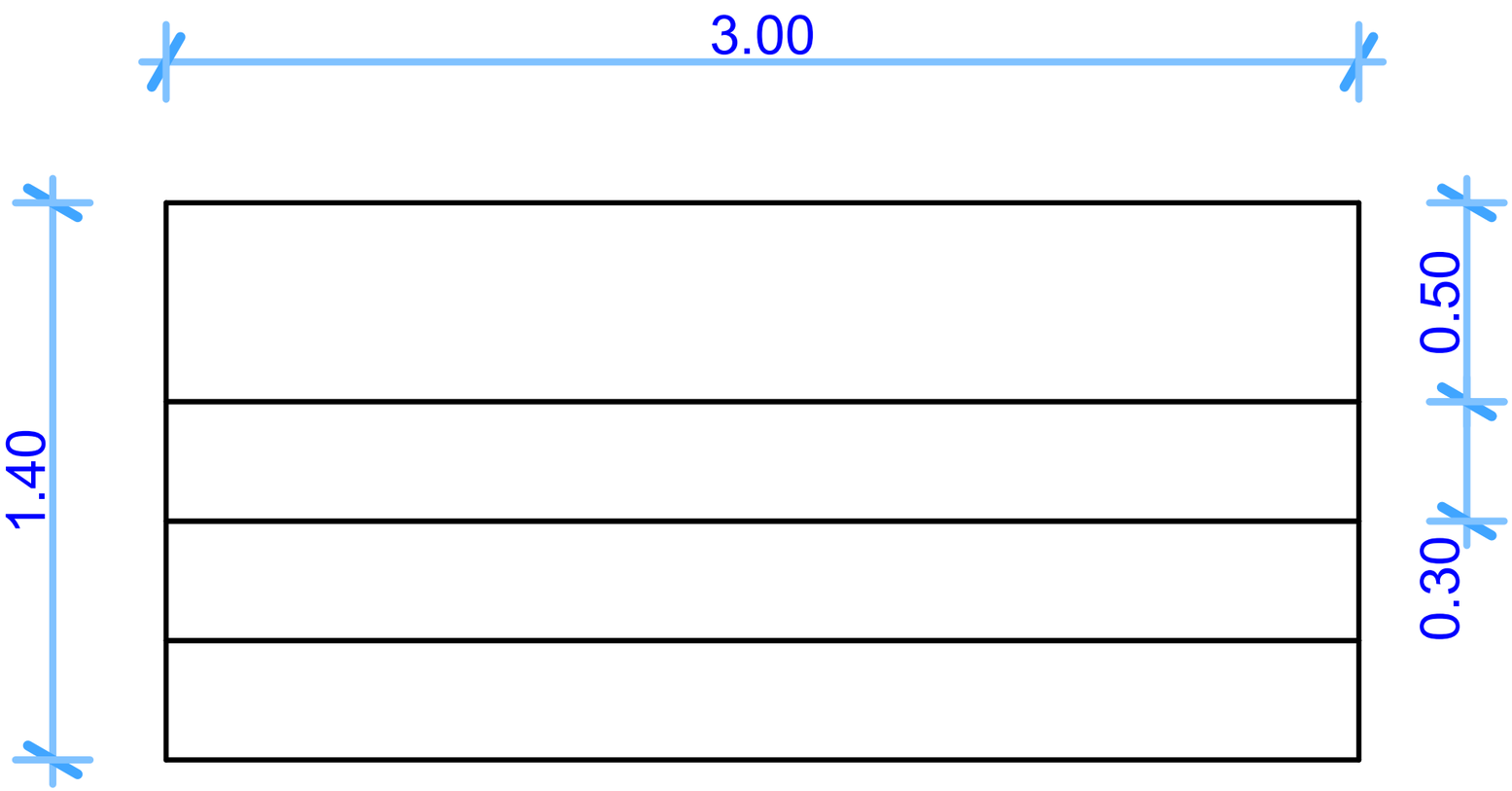
3.00
1.40
0.50
0.30

orTofoto



misamarTi: budapeSt is N6

N
W
E
S

saxelmwifo geodeziuri koordinatTa sistema

WGS_1984_UTM_Zone_38N

aerofotofadaReba 2007w.

1:500

10 5 0 10 metri

გაცნობის თარიღი	გაცემის თარიღი
25.06.2018	25.06.2018

განხილვის საგანი :	სამუშაოების წარმოებაზე აქტის გამოცემა
დაინტერესებული პირი :	ნოდარ გურგენიძე 01024025649
წარმოების საფუძველი :	განცხადება №: QN1609428
გასაჩივრების წესი :	გაცნობიდან ერთი თვის ვადაში, ქ. თბილისის საქალაქო სასამართლოში (მისამართი: ქ. თბილისი, დავით აღმაშენებლის ხეივანი, მე-12 კმ. №6)
აქტის მოქმედების ვადა :	აქტი ძალაშია გამოქვეყნებისთანავე

სააგენტოს გადაწყვეტილება № QN1609428

1. სსიპ ქონების მართვის სააგენტო არ არის წინააღმდეგი განხორციელდეს ქ. თბილისში, ბუდაპეშტის ქუჩა N6-ის მიმდებარედ, ქალაქ თბილისის მუნიციპალიტეტის ტერიტორიაზე, კიბის მოწყობის / რეკონსტრუქციის მიზნით საჭირო სამუშაოები, №1 დანართში მონიშნულ სავარაუდო მონაკვეთზე, უსაფრთხოების და ტექნიკური ნორმების სრული დაცვით, საკითხის სსიპ ქ. თბილისის მუნიციპალიტეტის არქიტექტურის სამსახურთან შეთანხმების შემთხვევაში.
2. ბრძანება ძალაშია მისი გაცნობიდან 30 (ოცდაათი) კალენდარული დღის ვადით.

საფუძველი:

“ცალკეული ხაზობრივი ნაგებობის განთავსების, სამუშაოების წარმოების ან/და მათი შემდგომი რეგისტრაციის თაობაზე თანხმობის გაცემის წესის დამტკიცების შესახებ“ ქალაქ თბილისის მუნიციპალიტეტის საკრებულოს 2014 წლის 22 დეკემბრის #19-75 დადგენილება; “ქალაქ თბილისის მუნიციპალიტეტის საჯარო სამართლის იურიდიული პირის – ქონების მართვის სააგენტოს მიერ გაწეული მომსახურებისა და დაჩქარებული მომსახურების საფასურის და ვადების განსაზღვრის შესახებ” ქალაქ თბილისის მუნიციპალიტეტის საკრებულოს 2014 წლის 22 დეკემბრის #19-74 დადგენილება; ,,ქალაქ თბილისის მუნიციპალიტეტის საჯარო სამართლის იურიდიული პირის – ქონების მართვის სააგენტოს დებულების დამტკიცების შესახებ” ქალაქ თბილისის მუნიციპალიტეტის საკრებულოს 2018 წლის 16 თებერვლის #13-42 დადგენილება

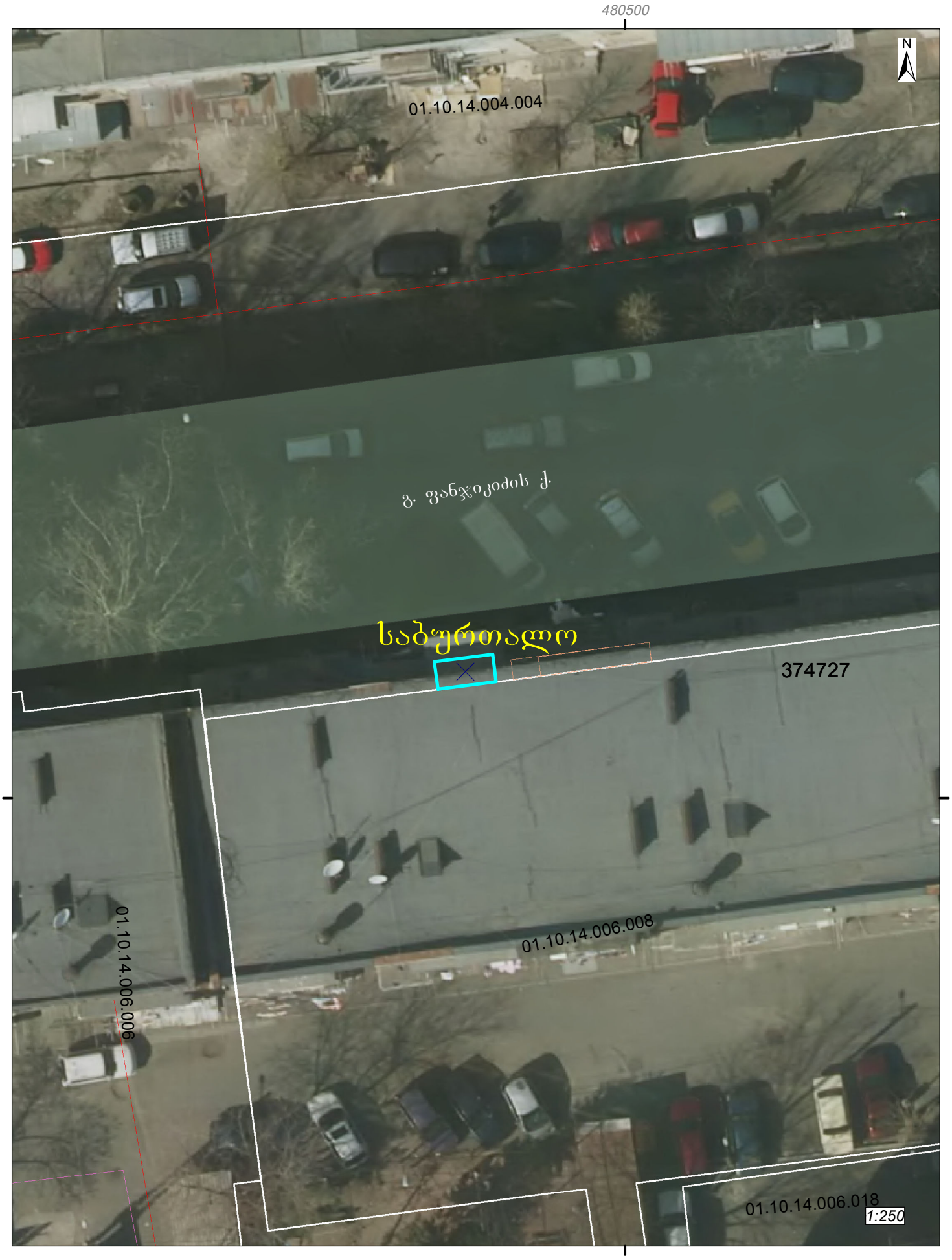

გამოსაყენებელი ტერიტორია. ფართობი: 4.1 კვ.მ.