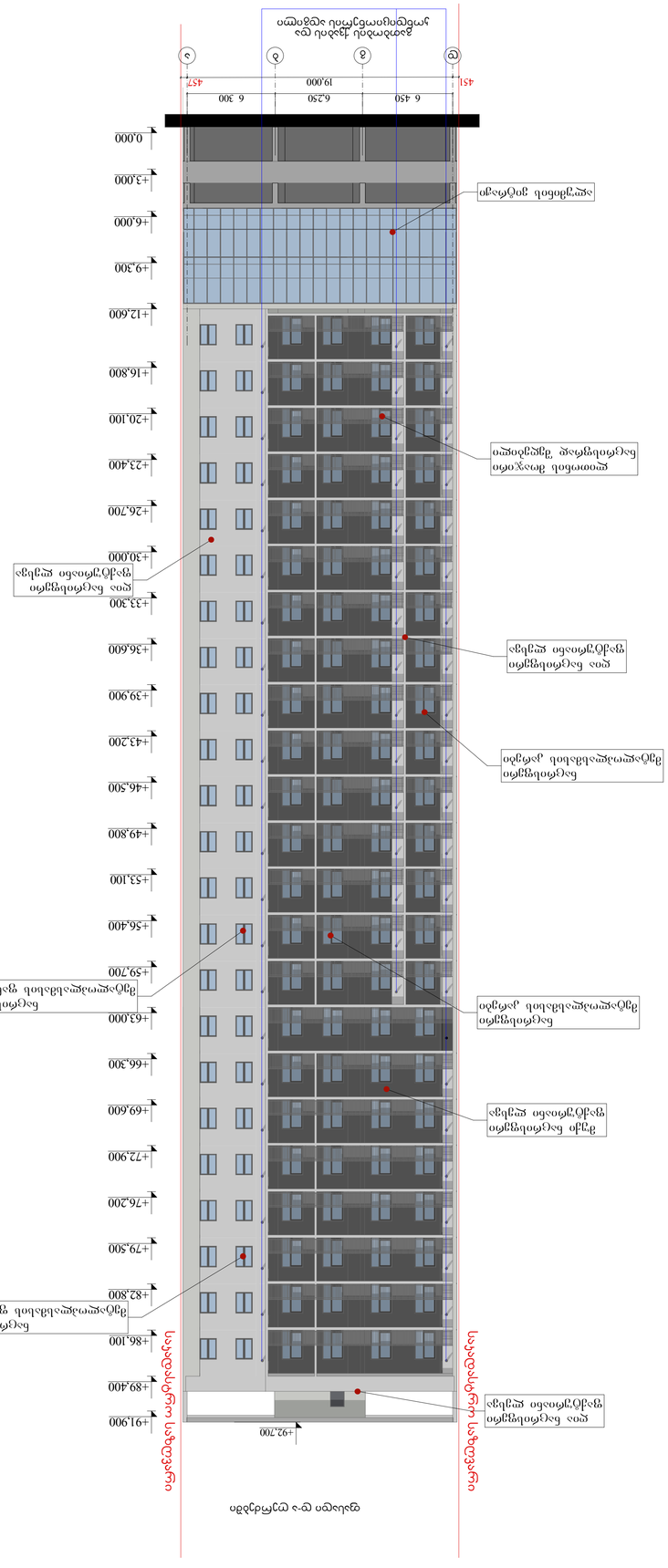

ეროვნული ბიბლიოთეკის ახალი შენობის ფასადების ელემენტების ანალიზი

ფორმატი	ცვლილების ნომერი	ცვლილების შინაარსი
A1		
ეროვნული ბიბლიოთეკის ახალი შენობის ფასადების ელემენტების ანალიზი		
შესრულებული სამუშაოების მოცულობა:		

პროექტის ხელმძღვანელი:	
პროექტის ხელმძღვანელი:	
პროექტის ხელმძღვანელი:	

საყრდენკედელი საზღვარი

საყრდენკედელი საზღვარი

ფასადი 2-9 ღერძებში

+92,700

+91,900
+89,400
+86,100
+82,800
+79,500
+76,200
+72,900
+69,600
+66,300
+63,000
+59,700
+56,400
+53,100
+49,800
+46,500
+43,200
+39,900
+36,600
+33,300
+30,000
+26,700
+23,400
+20,100
+16,800
+13,000
+12,600
+9,300
+6,000
+3,000
0,000

ტრავერტინი

შუქი ნაცრისფერი ფაქტურიანი ლესვა

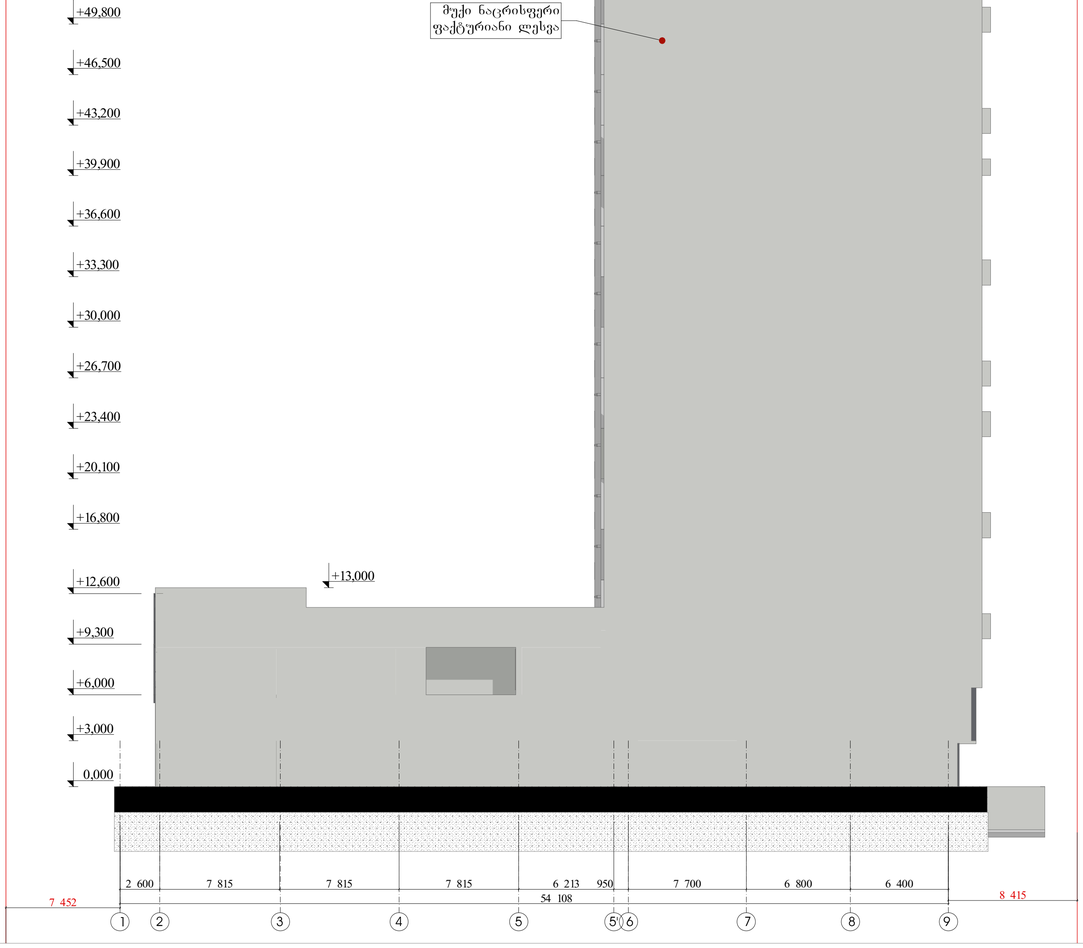

+91,900
+89,400
+86,100
+82,800
+79,500
+76,200
+72,900
+69,600
+66,300
+63,000
+59,700
+56,400
+53,100
+49,800
+46,500
+43,200
+39,900
+36,600
+33,300
+30,000
+26,700
+23,400
+20,100
+16,800
+13,500
+10,200
+6,900
+3,000
0,000

ფორმატი	ფაილის სახელი
A.1	

არქიტექტურული ნაწილი

შენიშვნები:

პირობითი ნიშნები:

დამკვეთი:	
მისამართი:	თბილისი, პარნავაზის ქ. №12

მრავალფენიანი სახლი

თანამდებობა	გვარი	ხელმოწერა	თარიღი
ხელმძღვანელი	ლ. ჯობავა		
მთ.არქიტექტორი	ლ. გოგიბერიძე		
პროექტორი	ბ. გოგოლაშვილი		
შესრულება	ბ. გოგოლაშვილი		
შემოწმება	ი. ჩხრიკაძე		

მისამართი

ქ.თბილისი, გაზრდილის №19

ფაილის №	
თარიღი	
მასშტაბი	1:200

ნახაზი
ფასადი 2-9 ღერძებში

სტადია	ფურცელი	ფურცლები
ს.პ.		

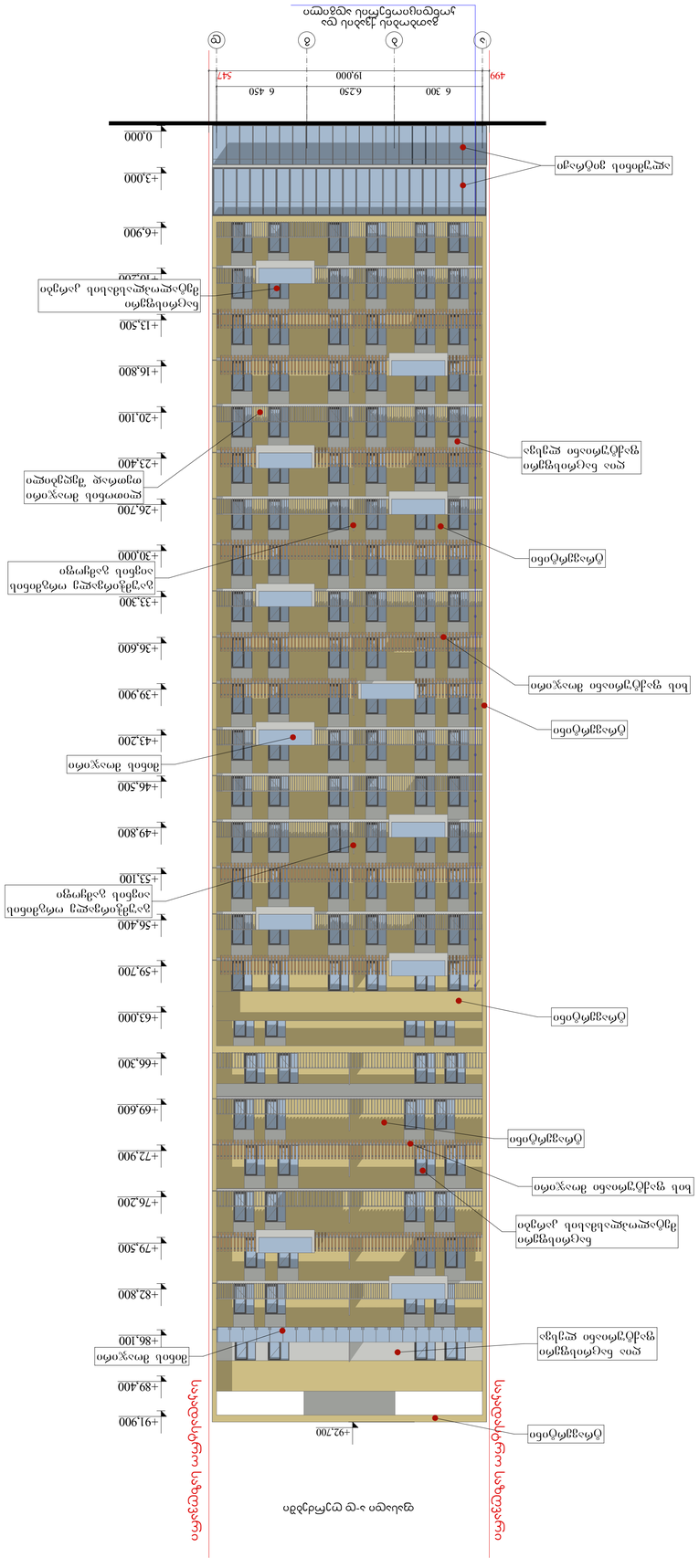
ა
ბ
გ
დ
ე
6 300
6 250
6 450
19,000
547
499
ალუმინის ფანჯრების ბლოკი
ალუმინის შუშაბანდი
+0.000
+3.000
+6.900
+13.500
+16.800
+20.100
+23.400
+26.700
+30.000
+33.300
+36.600
+39.900
+43.200
+46.500
+49.800
+53.100
+56.400
+59.700
+63.000
+66.300
+69.600
+72.900
+76.200
+79.500
+82.800
+86.100
+89.400
+91.900
+92.700
ალუმინის ფანჯრების ბლოკი
ალუმინის შუშაბანდი

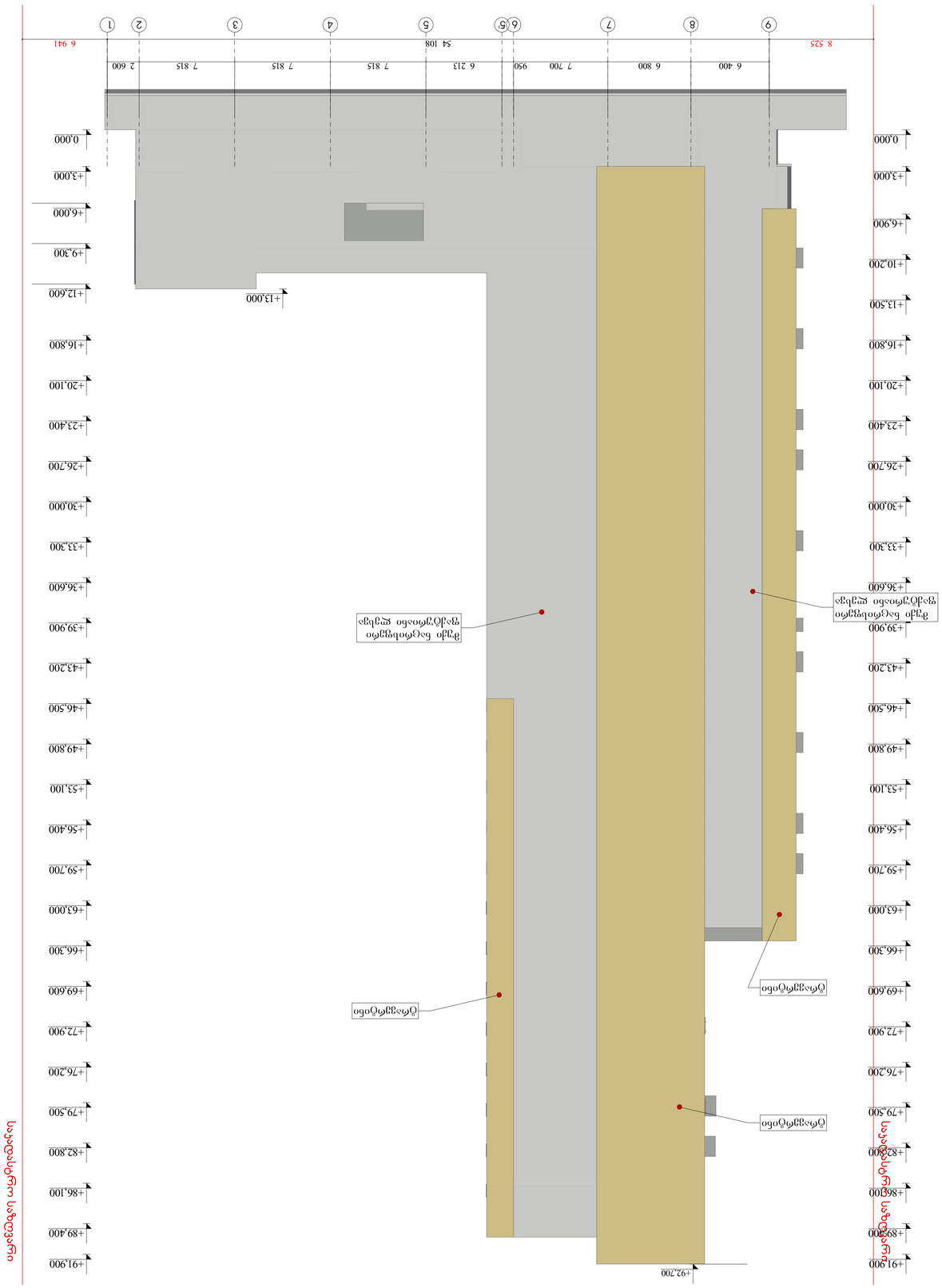
ფასადი 9-2 ღერძებით
ბრტყელ ფილოვან ფერდზე ფილების დაწებება
ბრტყელ ფილოვან ფერდზე ფილების დაწებება
ბრტყელ ფილოვან ფერდზე ფილების დაწებება
საბოლოო სართ. სახურავი
საბოლოო სართ. სახურავი
+92.700
+91.900
+89.200
+86.100
+83.300
+79.500
+76.200
+72.900
+69.600
+66.300
+63.000
+59.700
+56.400
+53.100
+49.800
+46.500
+43.200
+39.900
+36.600
+33.300
+30.000
+26.700
+23.400
+20.100
+16.800
+13.500
+10.200
+6.900
+3.000
0.000
+91.900
+89.400
+86.100
+82.800
+79.500
+76.200
+72.900
+69.600
+66.300
+63.000
+59.700
+56.400
+53.100
+49.800
+46.500
+43.200
+39.900
+36.600
+33.300
+30.000
+26.700
+23.400
+20.100
+16.800
+12.600
+9.300
+6.000
+3.000
0.000
+13.000
1
2
3
4
5
6
6.5
7
8
9
6 941
2 600
7 815
7 815
7 815
6 213
950
7 700
6 800
6 400
54 108
8 525
