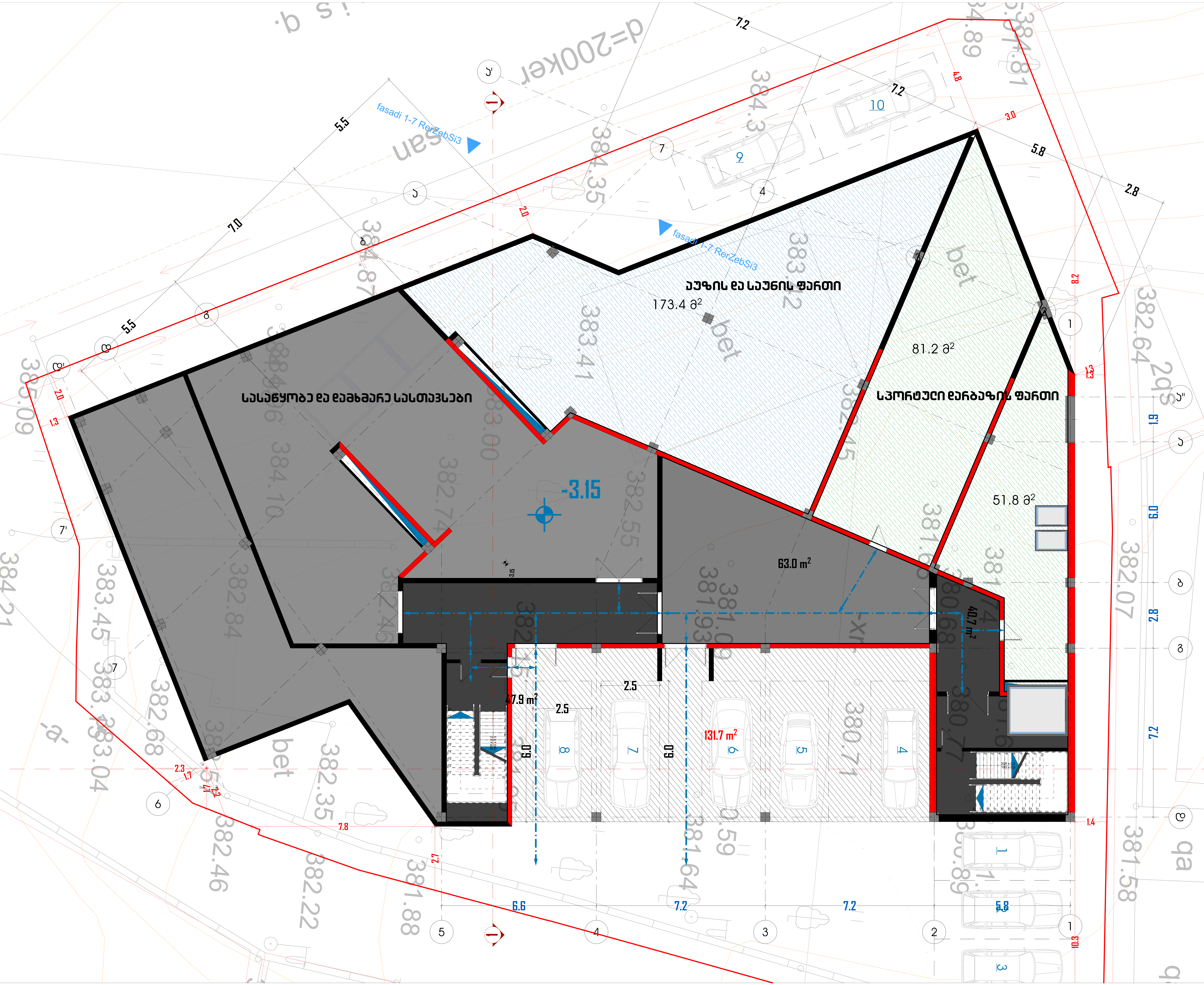

მრავალფუნქციური კომპლექსი

N

მისამართი:
ქალაქი თბილისი, კრწანისის რაიონი, გულუას ქ., შსს-ს მოპირდაპირედ (ს/კ:ვ 01.18.05.008.073).

არქიდეა დიზაინი

ს\კ: 404989205
მის: ქ. თბილისი, ვაკე-საბურთალოს რაიონი, პეკინის გამზ №11, ბ №31
ტელ: 599 33 22 11

Archidea Design

Adress: Tbilisi, Pekini Ave. # 11, A #31
Tel: 599 33 22 11

დირექტორი		ი. შარაშენიძე
მთ. არქიტექტორი		ი. შარაშენიძე
ჯგ.ხელმძღვანელი		ზ. ელიზბარაშვილი
არქიტექტორი		ნ. გოგეშვილი
არქიტექტორი		ა. ცაავა

ტექნიკურ ეკონომიკური მონაცემები

საოფისე ფართობი	
საკონფერენციო დარბაზის ფართობი	
კაფე/რესტორნის ფართობი	
სპორტ. დარბაზის ფართობი	
საუნა/აუზის ფართობი	
დამხმარე სათავსების ფართობი	
კიბის უჯრედის და დერეფანის ფართობი	

ნახაზის სახელწოდება

გეგმა -3.15 ნიშნულზე

მასშტაბი	ფორმატი	თარიღი
1:100	A2	2018 წ
	ფურცელი	ფურცლები
	A.01.1	20

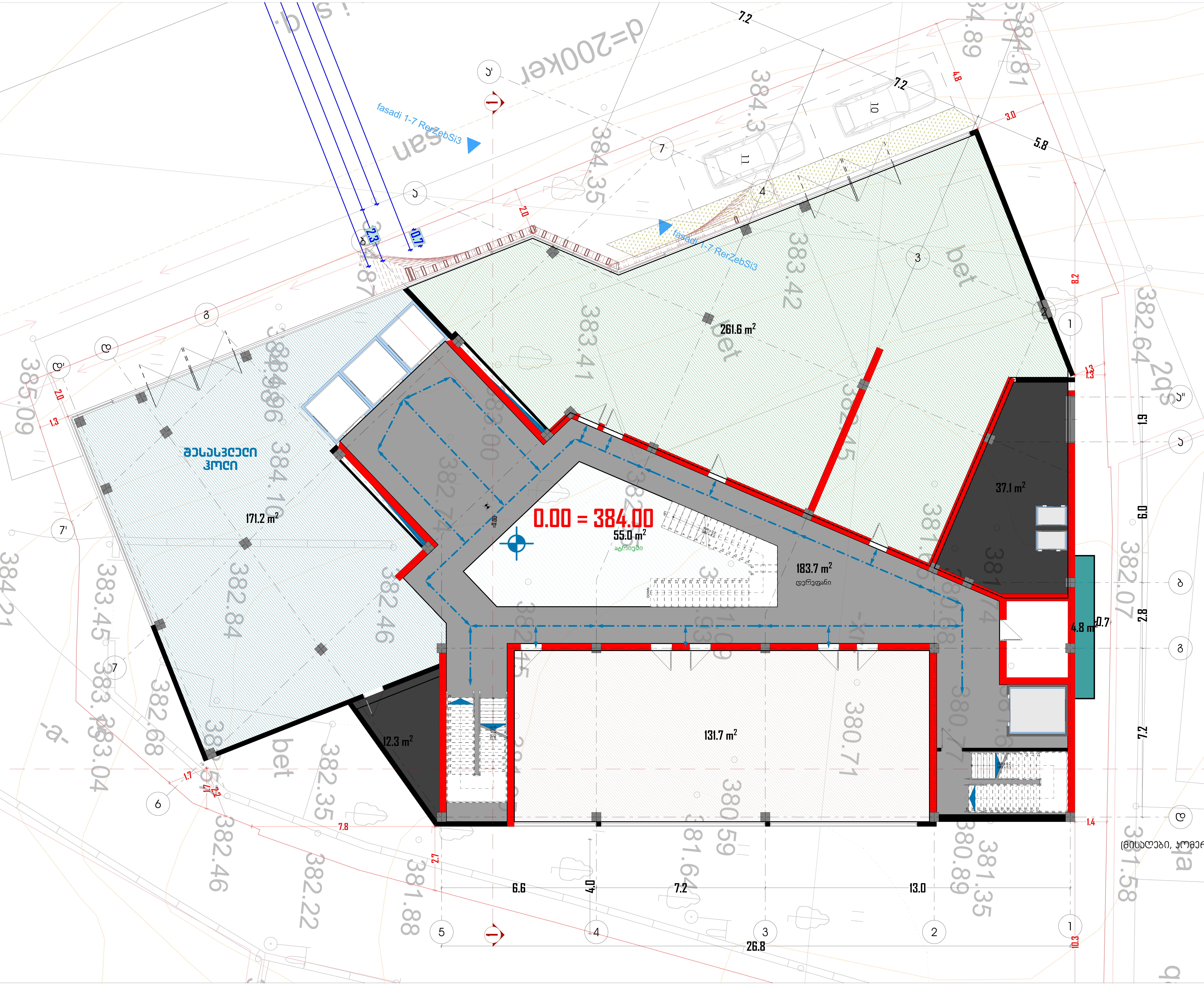

მრავალფუნქციური კომპლექსი

N

მისამართი:
ქალაქი თბილისი, კრწანისის რაიონი, გულუას ქ., შსს-ს მოპირდაპირედ (ს/კ:ვ 01.18.05.008.073).

არქიდეა დიზაინი

ს\კ: 404989205
მის: ქ. თბილისი, ვაკე-საბურთალოს რაიონი, პეკინის გამზ №11, ბ №31
ტელ: 599 33 22 11

Archidea Design

Adress: Tbilisi, Pekini Ave. # 11, A #31
Tel: 599 33 22 11

დირექტორი		ი. შარაშენიძე
მთ. არქიტექტორი		ი. შარაშენიძე
ჯგ.ხელმძღვანელი		ზ. ელიზბარაშვილი
არქიტექტორი		ნ. გოგეშვილი
არქიტექტორი		ა. ცაავა

ტექნიკურ ეკონომიკური მონაცემები

საოფისე ფართობი	
საკონფერენციო დარბაზის ფართობი	
კაფე/რესტორნის ფართობი	
სპორტ. დარბაზის ფართობი	
საუნა/აუზის ფართობი	
დამხმარე სათავსების ფართობი	
კიბის უჯრედის და დერეფნის ფართობი	

ნახაზის სახელწოდება

(მისადები, კომერციული ფართები)

გეგმა 0.00 ნიშნულზე

მასშტაბი	ფორმატი	თარიღი
1:100	A2	2018 წ
	ფურცელი	ფურცლები
	A.01.2	20

მრავალფუნქციური კომპლექსი

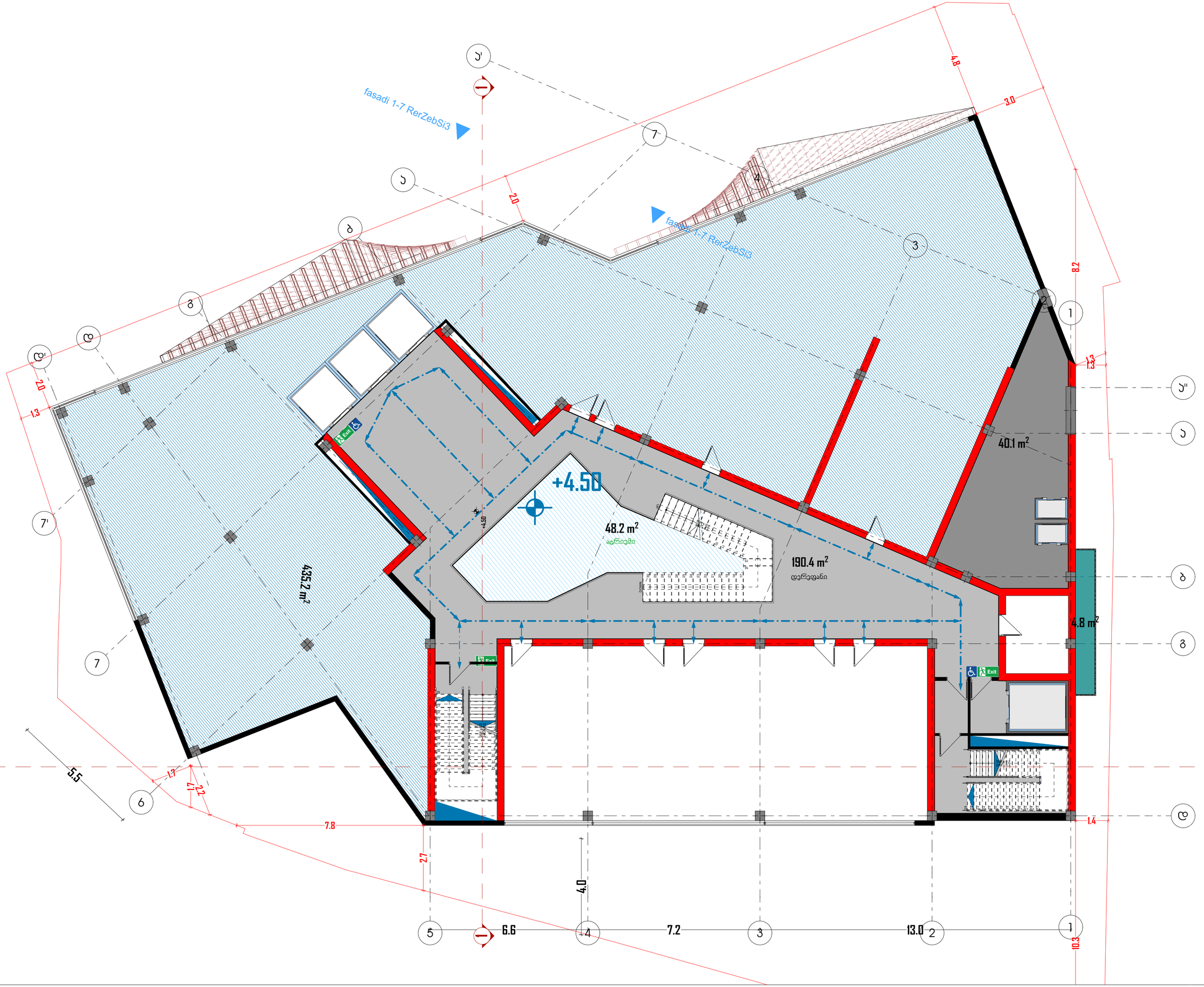

მისამართი:
ქალაქი თბილისი, ვარწანისის რაიონი, გულუას ქ., მსს-ს მფლობელობაში (ს/კ 01.18.05.008.073).

არქიდეა დიზაინი

ს\კ: 404989205
მის: ქ. თბილისი, ვაჟა-საბურთალოს რაიონი, პეკინის გამზ №11, ბ №31
ტელ: 599 33 22 11

Archidea Design

Adress: Tbilisi, Pekini Ave. # 11, A #31
Tel: 599 33 22 11

დირექტორი		ი. შარაშენიძე
მთ. არქიტექტორი		ი. შარაშენიძე
ხმ.ხელმძღვანელი		ნ. ელიზბარაშვილი
არქიტექტორი		ნ. გოგეშვილი
არქიტექტორი		ა. ცაავა

ტექნიკურ ეკონომიკური მონაცემები

სართისე ფართობი	
საკონფერენციო დარბაზის ფართობი	
ჯაფე/რესტორნის ფართობი	
სპორტ. დარბაზის ფართობი	
საუნა/აუზის ფართობი	
დამხმარე სათავსების ფართობი	
ჯიხის უკრედის და დერეფანის ფართობი	

ნახაზის სახელწოდება

გეგმა +4.50 ნიშნულზე

მასშტაბი	ფორმატი	თარიღი
1:100	A2	2018 წ
	ფურცელი	ფურცლები
	A.01.3	20

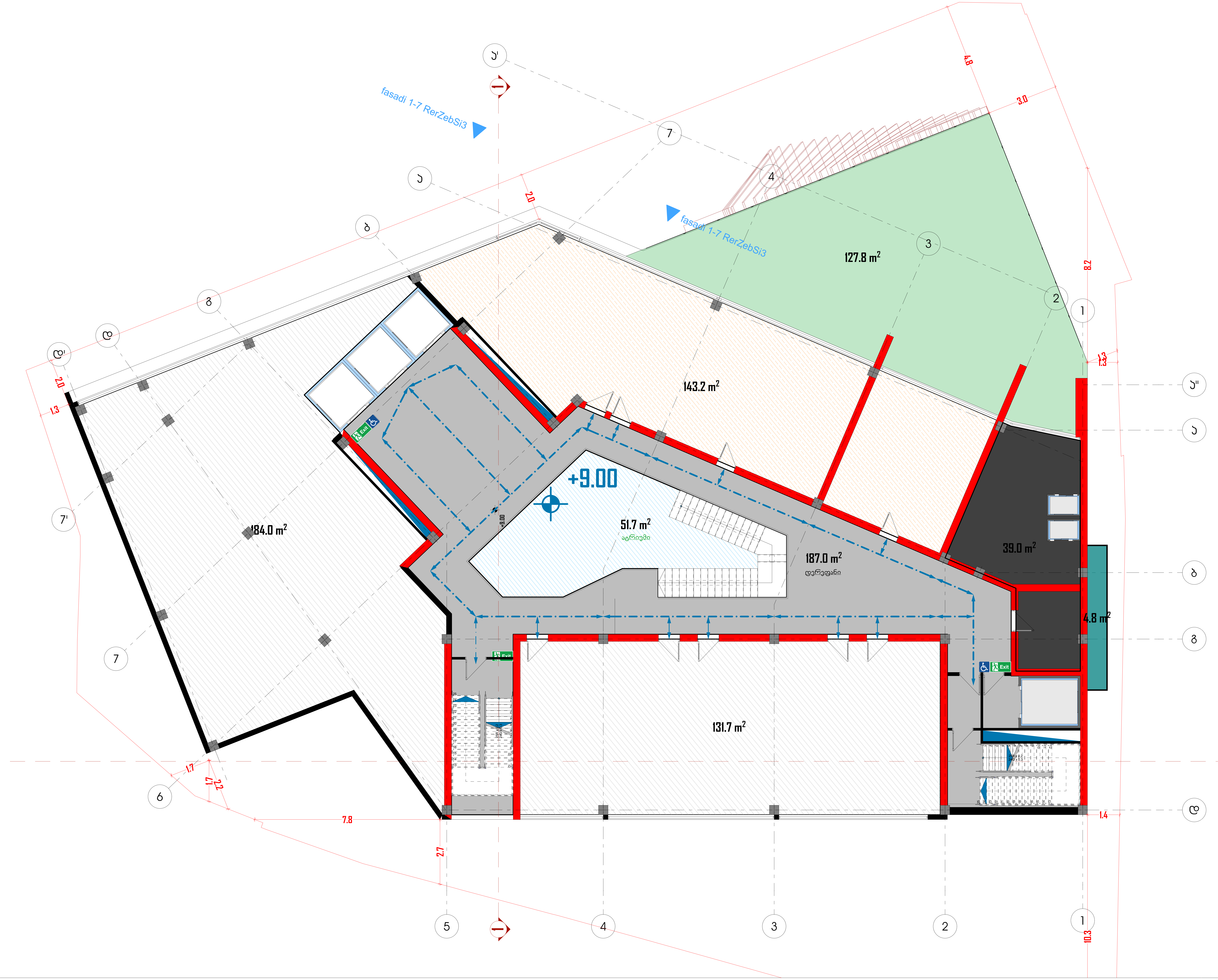

მრავალფუნქციური კომპლექსი

N

მისამართი:
ქალაქი თბილისი, კრწანისის რაიონი, გულუას ქ., შსს-ს მოპირდაპირედ (ს/კ:ვ 01.18.05.008.073).

არქიდეა დიზაინი

ს\კ: 404989205
მის: ქ. თბილისი, ვაკე-საბურთალოს რაიონი, პეკინის გამზ №11, ბ №31
ტელ: 599 33 22 11

Archidea Design

Adress: Tbilisi, Pekini Ave. # 11, A #31
Tel: 599 33 22 11

დირექტორი		ი. შარაშენიძე
მთ. არქიტექტორი		ი. შარაშენიძე
ჯგ.ხელმძღვანელი		ზ. ელიზბარაშვილი
არქიტექტორი		ნ. გოგეშვილი
არქიტექტორი		ა. ცაავა

ტექნიკურ ეკონომიკური მონაცემები

საოფისე ფართობი	
საკონფერენციო დარბაზის ფართობი	
კაფე/რესტორნის ფართობი	
სპორტ. დარბაზის ფართობი	
საუნა/აუზის ფართობი	
დამხმარე სათავსების ფართობი	
კიბის უჯრედის და დერეფანის ფართობი	

ნახაზის სახელწოდება

გეგმა +9.00 ნიშნულზე

მასშტაბი	ფორმატი	თარიღი
1:100	A2	2018 წ
	ფურცელი	ფურცლები
	A.01.4	20

მრავალფუნქციური კომპლექსი

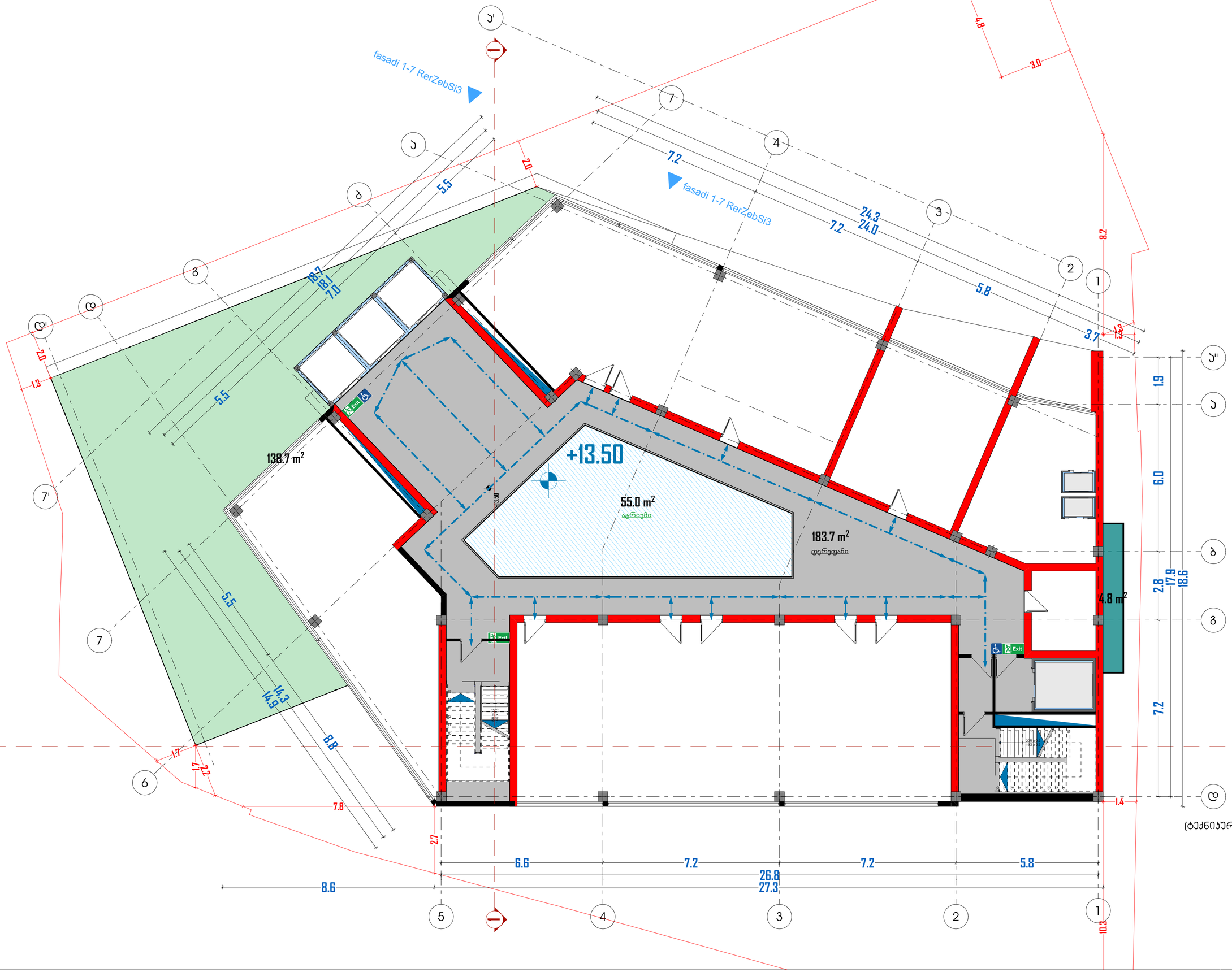

მისამართი:
ქალაქი თბილისი, ვარკეთილის რაიონი, გულუას ქ., შსს-ს მოპირდაპირედ (ს/კ: 01.18.05.008.073).

არქიდეა დიზაინი

ს\კ: 404989205
მის: ქ. თბილისი, ვაჟა-საბურთალოს რაიონი, პეკინის გამზ №11, ბ №31
ტელ: 599 33 22 11

Archidea Design

Adress: Tbilisi, Pekini Ave. # 11, A #31
Tel: 599 33 22 11

დირექტორი		ი. შარაშენიძე
მთ. არქიტექტორი		ი. შარაშენიძე
ხმ.ხელმძღვანელი		ნ. ელიზბარაშვილი
არქიტექტორი		ნ. გოგეშვილი
არქიტექტორი		ა. ცაავა

ტექნიკურ ეკონომიკური მონაცემები

სპორტის ფართობი	
საკონფერენციო დარბაზის ფართობი	
კაფე/რესტორნის ფართობი	
სპორტ. დარბაზის ფართობი	
საუნა/აუზის ფართობი	
დამხმარე სათავსების ფართობი	
ჯიბის უჯრედის და დერეფნის ფართობი	

ნახაზის სახელწოდება
(ტექნიკური ნაწილში)

გეგმა +13.50 ნიშნულზე

მასშტაბი	ფორმატი	თარიღი
1:100	A2	2018 წ
	ფურცელი	ფურცლები
	A.01.5	20

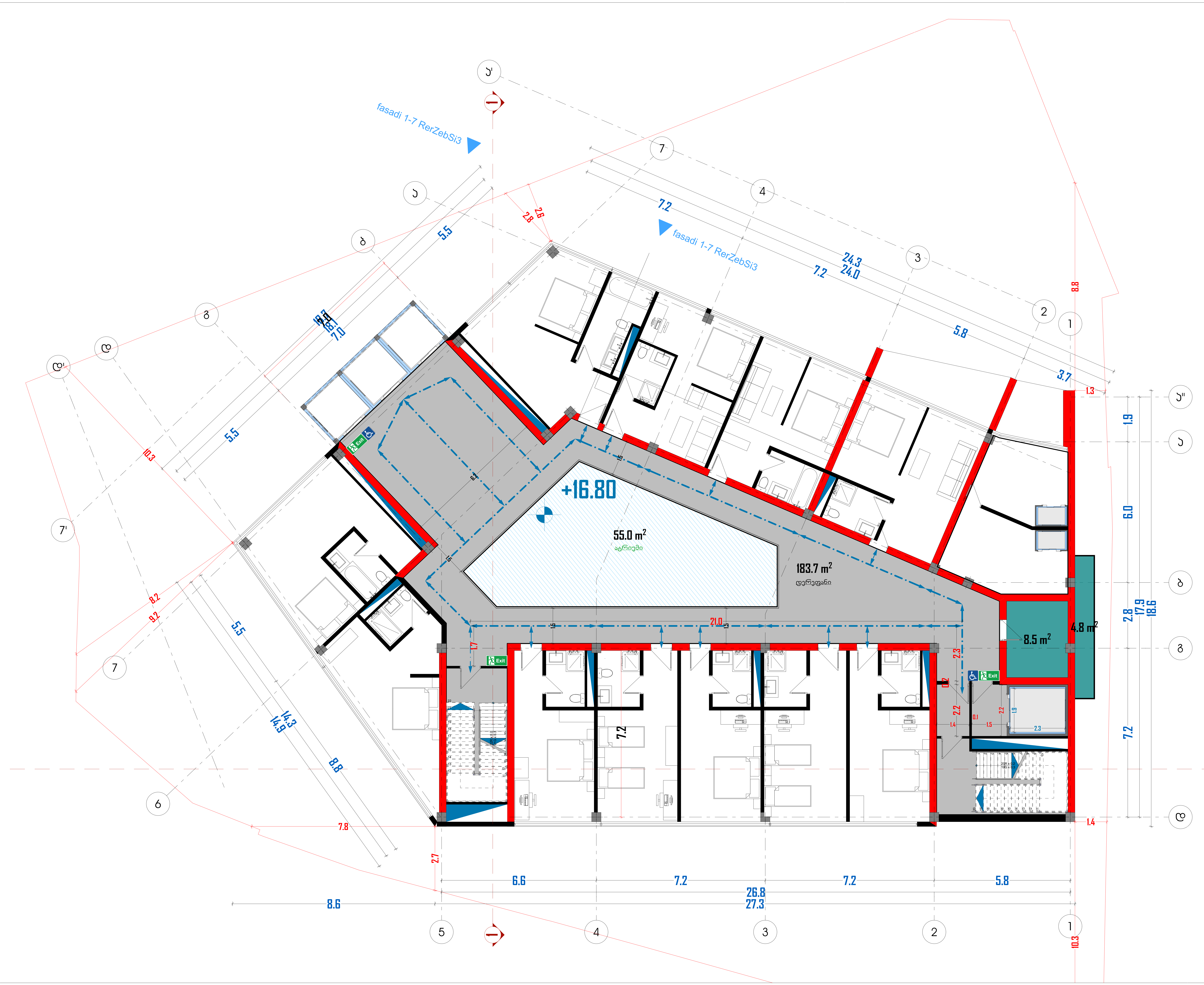

მრავალფუნქციური კომპლექსი

N

მისამართი:
ქალაქი თბილისი, კრწანისის რაიონი, გულუას ქ., შსს-ს მოპირდაპირედ (ს/კ:ვ 01.18.05.008.073).

არქიდეა დიზაინი

ს\კ: 404989205
მის: ქ. თბილისი, ვაკე-საბურთალოს რაიონი, პეკინის გამზ №11, ბ №31
ტელ: 599 33 22 11

Archidea Design

Adress: Tbilisi, Pekini Ave. # 11, A #31
Tel: 599 33 22 11

დირექტორი		ი. შარაშენიძე
მთ. არქიტექტორი		ი. შარაშენიძე
ჯგ.ხელმძღვანელი		ზ. ელიზბარაშვილი
არქიტექტორი		ნ. გოგეშვილი
არქიტექტორი		ა. ცაავა

ტექნიკურ ეკონომიკური მონაცემები

საოფისე ფართობი	
საკონფერენციო დარბაზის ფართობი	
კაფე/რესტორნის ფართობი	
სპორტ. დარბაზის ფართობი	
საუნა/აუზის ფართობი	
დამხმარე სათავსების ფართობი	
კიბის უჯრედის და დერეფანის ფართობი	

ნახაზის სახელწოდება

გეგმა +16.80 ნიშნულზე (1)

მასშტაბი	ფორმატი	თარიღი
1:100	A2	2018 წ
	ფურცელი	ფურცლები
	A.01.6	20

მრავალფუნქციური კომპლექსი

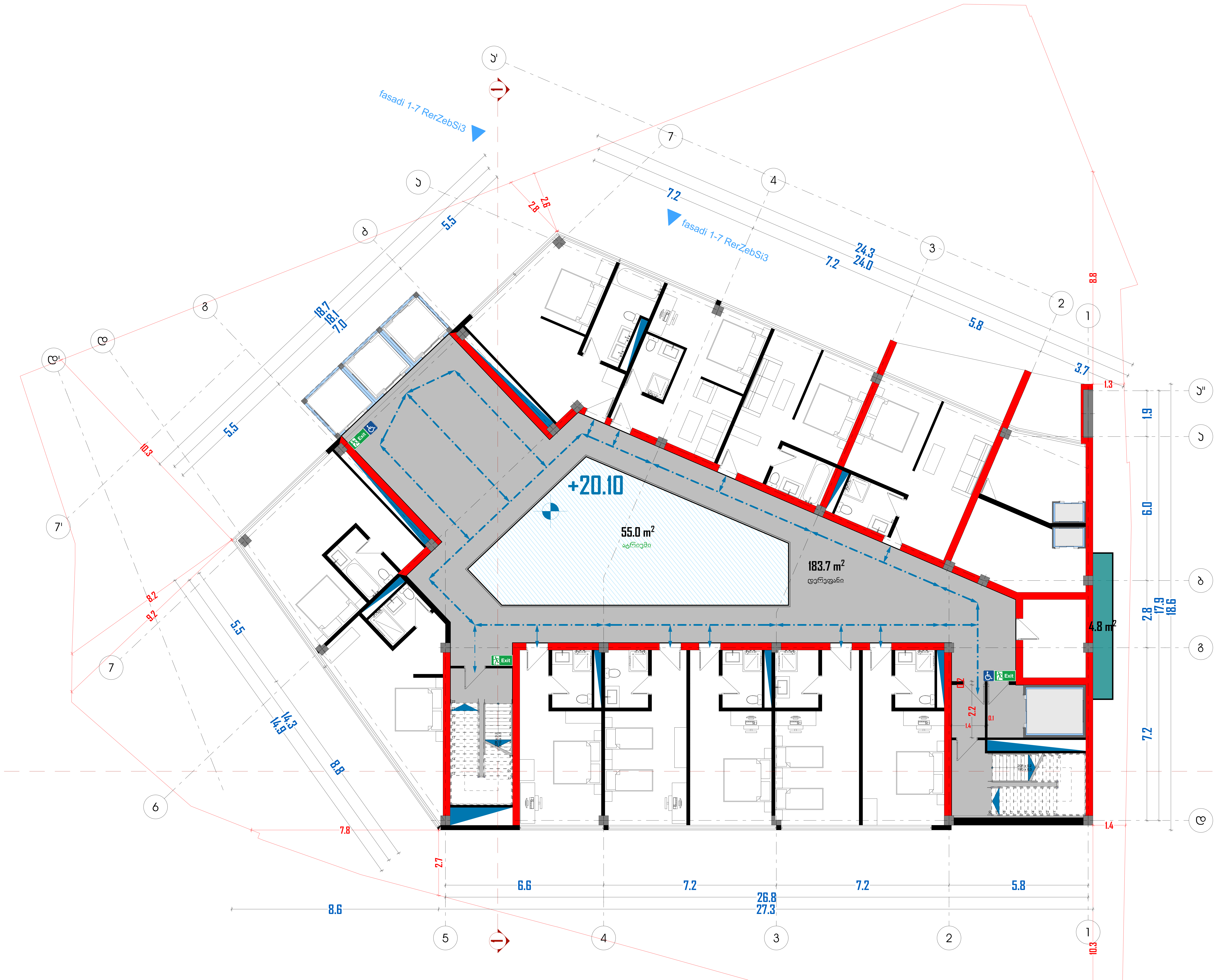

მისამართი:
ქალაქი თბილისი, კრწანისის რაიონი, გულუას ქ., შსს-ს მოპირდაპირედ (ს/კ:ვ 01.18.05.008.073).

არქიდეა დიზაინი

ს\კ: 404989205
მის: ქ. თბილისი, ვაკე-საბურთალოს რაიონი, პეკინის გამზ №11, ბ №31
ტელ: 599 33 22 11

Archidea Design

Adress: Tbilisi, Pekini Ave. # 11, A #31
Tel: 599 33 22 11

დირექტორი		ი. შარაშენიძე
მთ. არქიტექტორი		ი. შარაშენიძე
ჯგ.ხელმძღვანელი		ზ. ელიზბარაშვილი
არქიტექტორი		ნ. გოგეშვილი
არქიტექტორი		ა. ცაავა

ტექნიკურ ეკონომიკური მონაცემები

საოფისე ფართობი	
საკონფერენციო დარბაზის ფართობი	
კაფე/რესტორნის ფართობი	
სპორტ. დარბაზის ფართობი	
საუნა/აუზის ფართობი	
დამხმარე სათავსების ფართობი	
კიბის უჯრედის და დერეფანის ფართობი	

ნახაზის სახელწოდება

გეგმა +20.10 ნიშნულზე

მასშტაბი	ფორმატი	თარიღი
1:100	A2	2018 წ
	ფურცელი	ფურცლები
	A.01.7	20

მრავალფუნქციური კომპლექსი

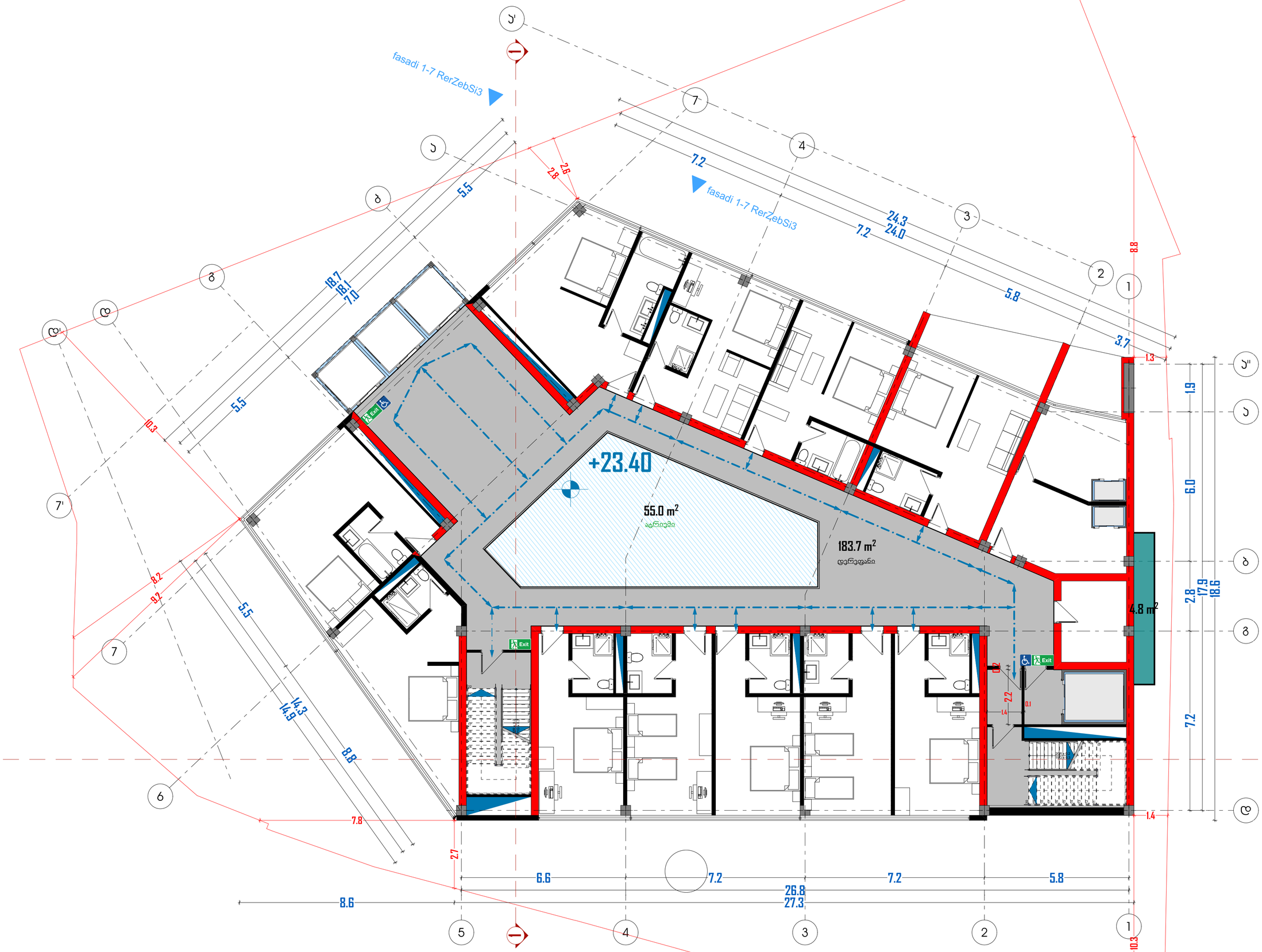

მისამართი:
ქალაქი თბილისი, ვარკეთილის რაიონი, გულუას ქ., შსს-ს მოპირდაპირედ (ს/კ: 01.18.05.008.073).

არქიდეა დიზაინი

ს\კ: 404989205
მის: ქ. თბილისი, ვაჟა-საბურთალოს რაიონი, პეკინის გამზ №11, ბ №31
ტელ: 599 33 22 11

Archidea Design

Adress: Tbilisi, Pekini Ave. # 11, A #31
Tel: 599 33 22 11

დირექტორი		ი. შარაშენიძე
მთ. არქიტექტორი		ი. შარაშენიძე
ხმ.ხელმძღვანელი		ნ. ელიზბარაშვილი
არქიტექტორი		ნ. გოგეშვილი
არქიტექტორი		ა. ცაავა

ტექნიკურ ეკონომიკური მონაცემები

სართისე ფართობი	
საკონფერენციო დარბაზის ფართობი	
ჯაფე/რესტორნის ფართობი	
სპორტ. დარბაზის ფართობი	
საუნა/აუზის ფართობი	
დამხმარე სათავსების ფართობი	
ჯიბის უჯრედის და დერეფანის ფართობი	

ნახაზის სახელწოდება

გეგმა +23.40 ნიშნულზე

მასშტაბი	ფორმატი	თარიღი
1:100	A2	2018 წ
	ფურცელი	ფურცლები
	A.01.8	20

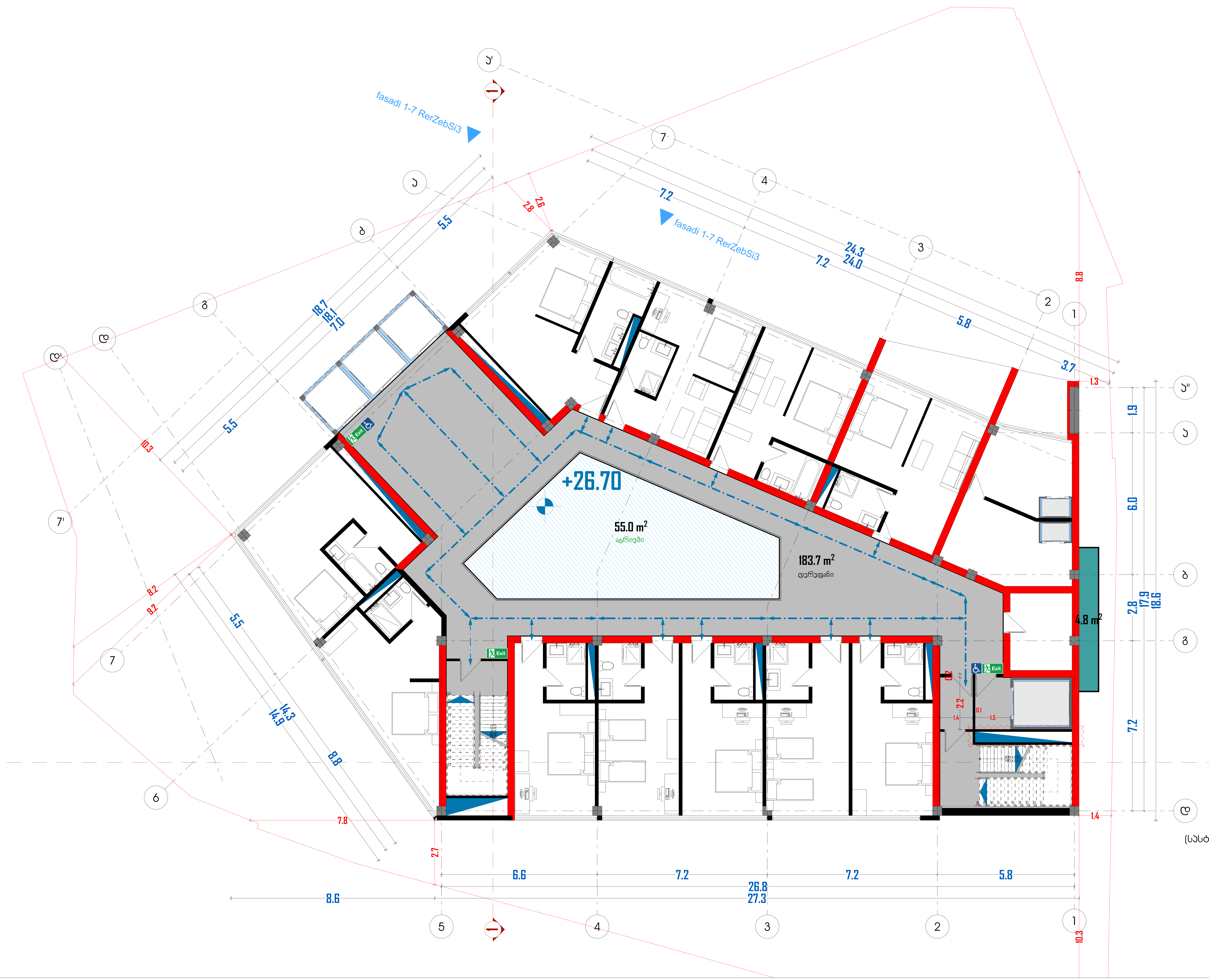

მრავალფუნქციური კომპლექსი

N

მისამართი:
ქალაქი თბილისი, კრწანისის რაიონი, გულუას ქ., შსს-ს მოპირდაპირედ (ს/კ:ვ 01.18.05.008.073).

არქიდეა დიზაინი

ს\კ: 404989205
მის: ქ. თბილისი, ვაკე-საბურთალოს რაიონი, პეკინის გამზ №11, ბ №31
ტელ: 599 33 22 11

Archidea Design

Adress: Tbilisi, Pekini Ave. # 11, A #31
Tel: 599 33 22 11

დირექტორი		ი. შარაშენიძე
მთ. არქიტექტორი		ი. შარაშენიძე
ჯგ.ხელმძღვანელი		ზ. ელიზბარაშვილი
არქიტექტორი		ნ. გოგეშვილი
არქიტექტორი		ა. ცაავა

ტექნიკურ ეკონომიკური მონაცემები

საოფისე ფართობი	
საკონფერენციო დარბაზის ფართობი	
კაფე/რესტორნის ფართობი	
სპორტ. დარბაზის ფართობი	
საუნა/აუზის ფართობი	
დამხმარე სათავსების ფართობი	
კიბის უჯრედის და დერეფანის ფართობი	

ნახაზის სახელწოდება (სასტუმრო)

გეგმა +26.70 ნიშნულზე

მასშტაბი	ფორმატი	თარიღი
1:100	A2	2018 წ
	ფურცელი	ფურცლები
	A.01.9	20

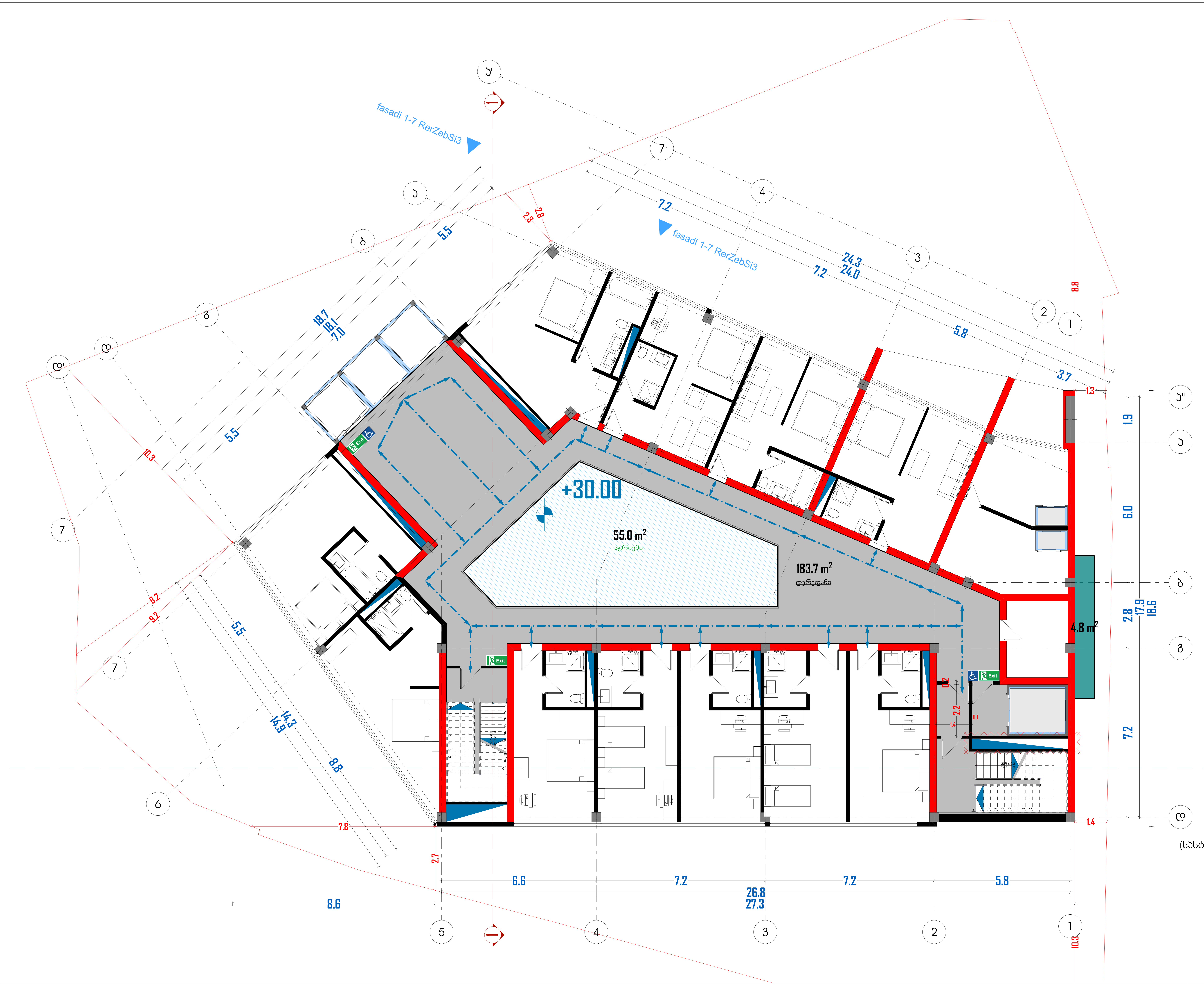

მრავალფუნქციური კომპლექსი

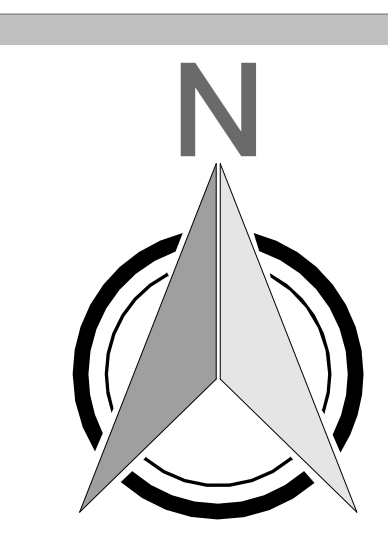

მისამართი:
ქალაქი თბილისი, კრწანისის რაიონი, გულუას ქ., შსს-ს მოპირდაპირედ (ს/კ:ვ 01.18.05.008.073).

არქიდეა დიზაინი

ს\კ: 404989205
მის: ქ. თბილისი, ვაკე-საბურთალოს რაიონი, პეკინის გამზ №11, ბ №31
ტელ: 599 33 22 11

Archidea Design

Adress: Tbilisi, Pekini Ave. # 11, A #31
Tel: 599 33 22 11

დირექტორი		ი. შარაშენიძე
მთ. არქიტექტორი		ი. შარაშენიძე
ჯგ.ხელმძღვანელი		ზ. ელიზბარაშვილი
არქიტექტორი		ნ. გოგეშვილი
არქიტექტორი		ა. ცაავა

ტექნიკურ ეკონომიკური მონაცემები

საოფისე ფართობი	
საკონფერენციო დარბაზის ფართობი	
კაფე/რესტორნის ფართობი	
სპორტ. დარბაზის ფართობი	
საუნა/აუზის ფართობი	
დამხმარე სათავსების ფართობი	
კიბის უჯრედის და დერეფნის ფართობი	

ნახაზის სახელწოდება (სასტუმრო)

გეგმა +30.00 ნიშნულზე

მასშტაბი	ფორმატი	თარიღი
1:100	A2	2018 წ
	ფურცელი	ფურცლები
	A.01.10	20

მრავალფუნქციური კომპლექსი

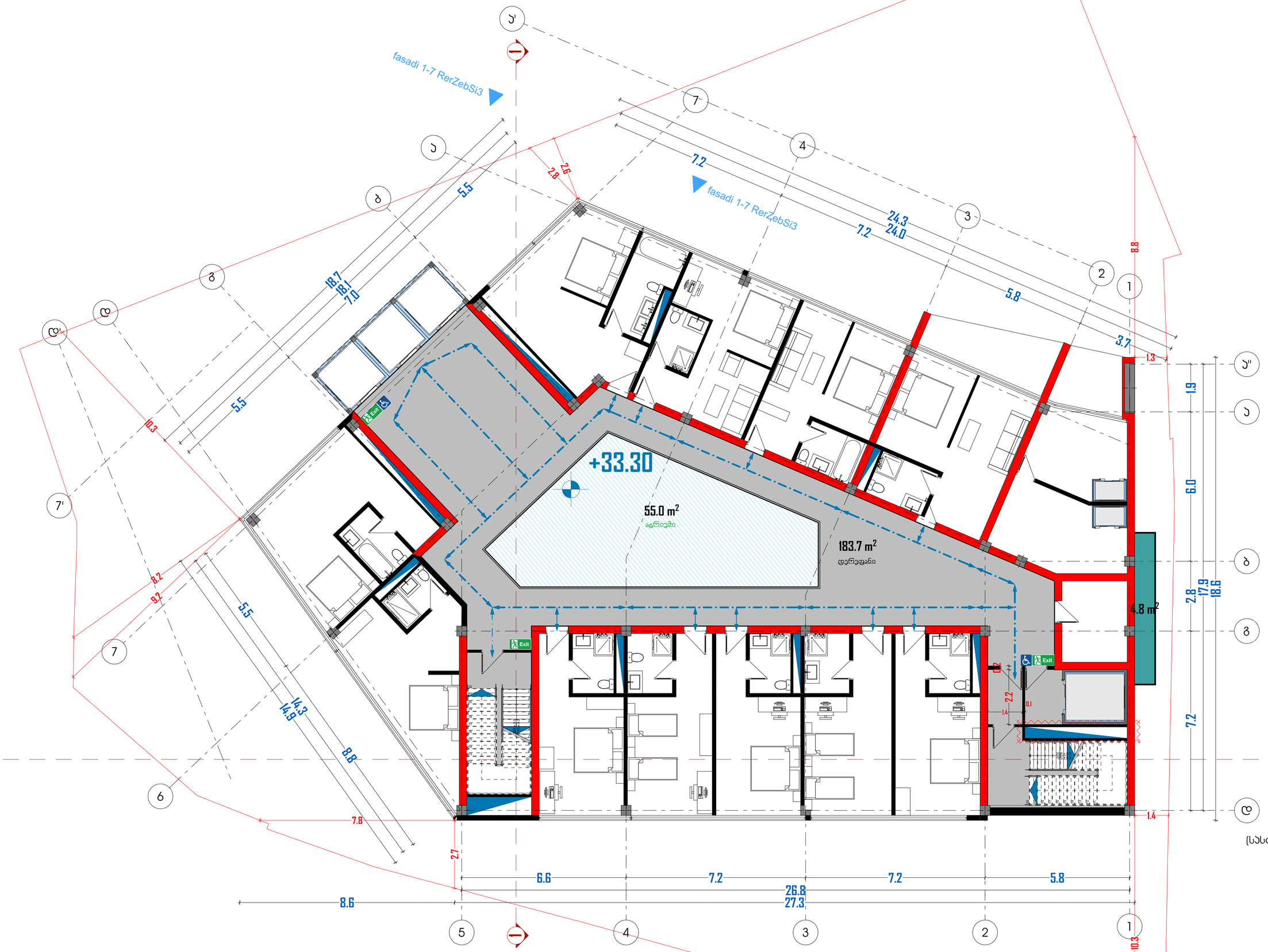

(სასტუმრო)

მისამართი:
ქალაქი თბილისი, ვარკეთილის რაიონი, გულუას ქ., შსს-ს მოპირდაპირედ (ს/კ: 01.18.05.008.073).

არქიდეა დიზაინი

ს\კ: 404989205
მის: ქ. თბილისი, ვაჟა-საბურთალოს რაიონი, პეკინის გამზ №11, ბ №31
ტელ: 599 33 22 11

Archidea Design

Adress: Tbilisi, Pekini Ave. # 11, A #31
Tel: 599 33 22 11

დირექტორი		ი. შარაშენიძე
მთ. არქიტექტორი		ი. შარაშენიძე
ხმ.ხელმძღვანელი		ნ. ელიზბარაშვილი
არქიტექტორი		ნ. გოგეშვილი
არქიტექტორი		ა. ცაავა

ტექნიკურ ეკონომიკური მონაცემები

სართისე ფართობი	
საკონფერენციო დარბაზის ფართობი	
ჯაფე/რესტორნის ფართობი	
სპორტ. დარბაზის ფართობი	
საუნა/აუზის ფართობი	
დამხმარე სათავსების ფართობი	
ჯიბის უკრედის და დერეფანის ფართობი	

ნახაზის სახელწოდება

გეგმა +33.30 ნიშნულზე

მასშტაბი	ფორმატი	თარიღი
1:100	A2	2018 წ
	ფურცელი	ფურცლები
	A.01.11	20

მრავალფუნქციური კომპლექსი

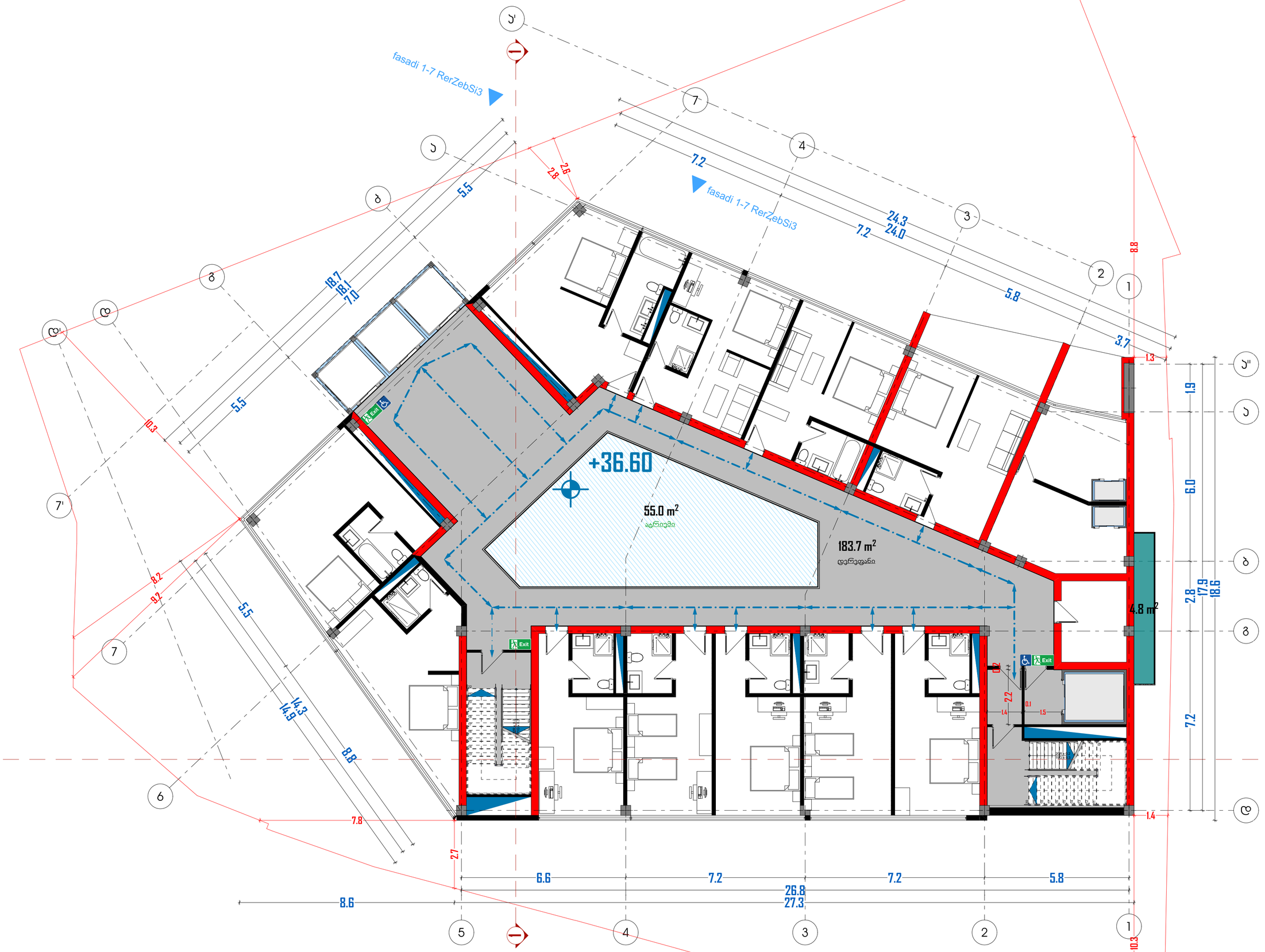

მისამართი:
ქალაქი თბილისი, ვარწანისის რაიონი, გულუას ქ., შსს-ს მფლობელობაში (ს/კ 01.18.05.008.073).

არქიდეა დიზაინი

ს\კ: 404989205
მის: ქ. თბილისი, ვაჟა-საბურთალოს რაიონი, პეკინის გამზ №11, ბ №31
ტელ: 599 33 22 11

Archidea Design

Adress: Tbilisi, Pekini Ave. # 11, A #31
Tel: 599 33 22 11

დირექტორი		ი. შარაშენიძე
მთ. არქიტექტორი		ი. შარაშენიძე
ხმ.ხელმძღვანელი		ნ. ელიზბარაშვილი
არქიტექტორი		ნ. გოგეშვილი
არქიტექტორი		ა. ცაავა

ტექნიკურ ეკონომიკური მონაცემები

სართისე ფართობი	
საკონფერენციო დარბაზის ფართობი	
ჯაფე/რესტორნის ფართობი	
სპორტ. დარბაზის ფართობი	
საუნა/აუზის ფართობი	
დამხმარე სათავსების ფართობი	
ჯიბის უჯრედის და დერეფანის ფართობი	

ნახაზის სახელწოდება

გეგმა +36.60 ნიშნულზე

მასშტაბი	ფორმატი	თარიღი
1:100	A2	2018 წ
	ფურცელი	ფურცლები
	A.01.12	20

მრავალფუნქციური კომპლექსი

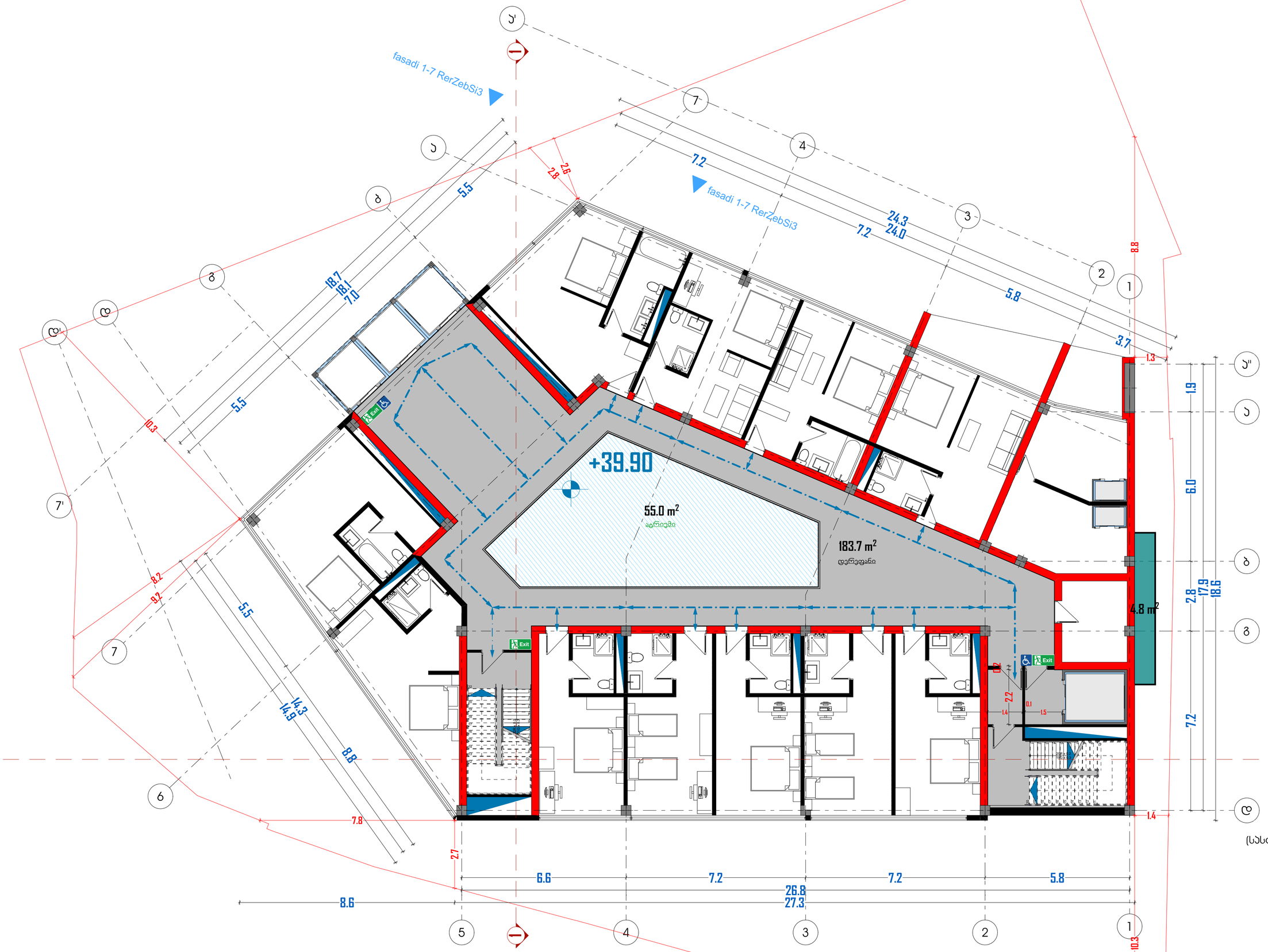

(სასტუმრო)

მისამართი:
ქალაქი თბილისი, ვარკეთილის რაიონი, გულუას ქ., შსს-ს მფლობელობაში (ს/კ 01.18.05.008.073).

არქიდეა დიზაინი

ს\კ: 404989205
მის: ქ. თბილისი, ვაჟა-საბურთალოს რაიონი, პეკინის გამზ №11, ბ №31
ტელ: 599 33 22 11

Archidea Design

Adress: Tbilisi, Pekini Ave. # 11, A #31
Tel: 599 33 22 11

დირექტორი		ი. შარაშენიძე
მთ. არქიტექტორი		ი. შარაშენიძე
ხმ.ხელმძღვანელი		ნ. ელიზბარაშვილი
არქიტექტორი		ნ. გოგეშვილი
არქიტექტორი		ა. ცაავა

ტექნიკურ ეკონომიკური მონაცემები

სართისე ფართობი	
საკონფერენციო დარბაზის ფართობი	
ჯაფე/რესტორნის ფართობი	
სპორტ. დარბაზის ფართობი	
საუნა/აუზის ფართობი	
დამხმარე სათავსების ფართობი	
ჯიბის უჯრედის და დერეფანის ფართობი	

ნახაზის სახელწოდება

გეგმა +39.90 ნიშნულზე

მასშტაბი	ფორმატი	თარიღი
1:100	A2	2018 წ
	ფურცელი	ფურცლები
	A.01.13	20

მრავალფუნქციური კომპლექსი

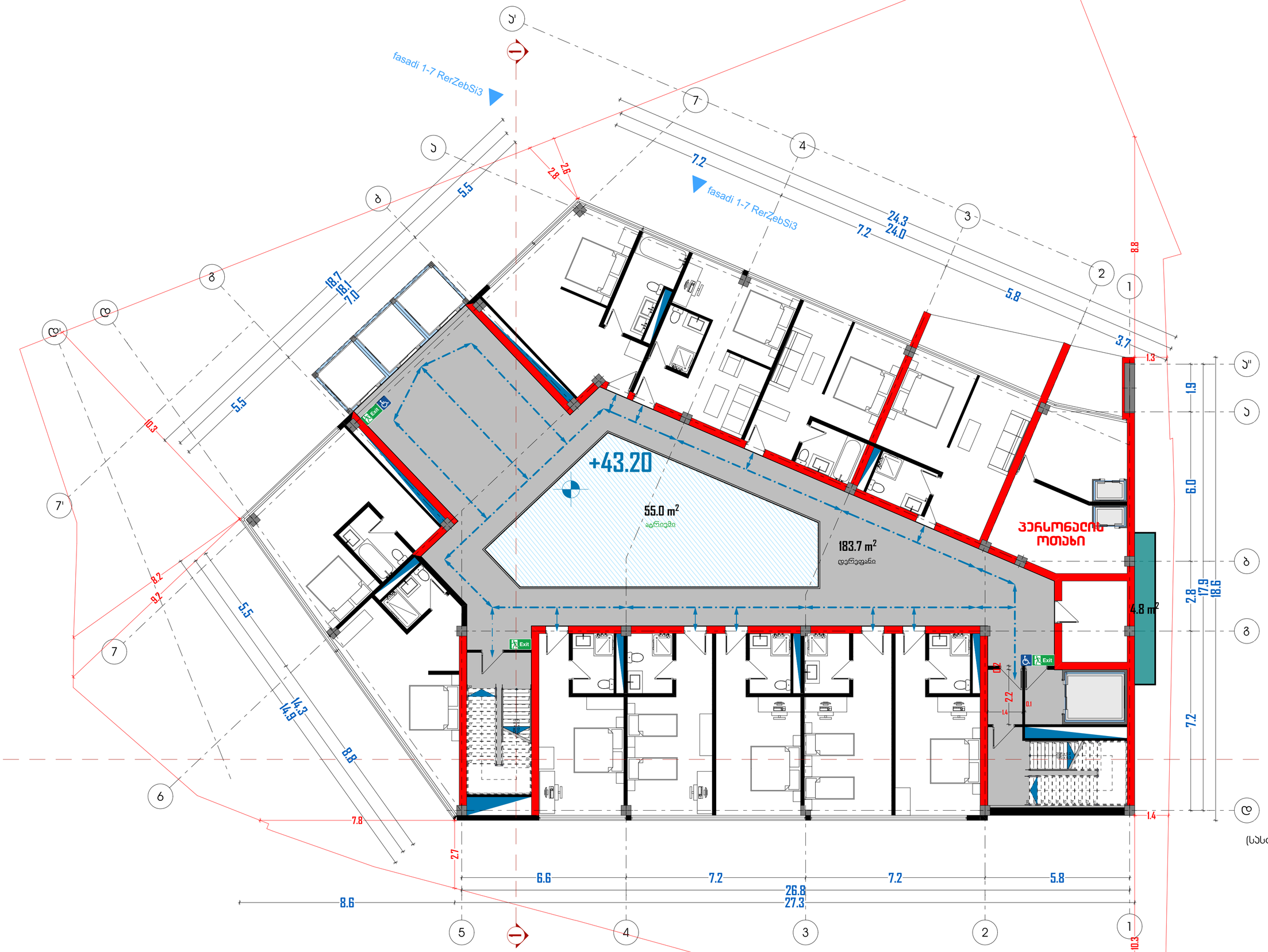

(სასტუმრო)

მისამართი:
ქალაქი თბილისი, ვარკეთილის რაიონი, გულუას ქ., შსს-ს მფლობელობაში (ს/კ 01.18.05.008.073).

არქიდეა დიზაინი

ს\კ: 404989205
მის: ქ. თბილისი, ვაჟა-საბურთალოს რაიონი, პეკინის გამზ №11, ბ №31
ტელ: 599 33 22 11

Archidea Design

Adress: Tbilisi, Pekini Ave. # 11, A #31
Tel: 599 33 22 11

დირექტორი		ი. შარაშენიძე
მთ. არქიტექტორი		ი. შარაშენიძე
ხმ.ხელმძღვანელი		ნ. ელიზბარაშვილი
არქიტექტორი		ნ. გოგეშვილი
არქიტექტორი		ა. ცაავა

ტექნიკურ ეკონომიკური მონაცემები

სართისე ფართობი
საკონფერენციო დარბაზის ფართობი
ჯაფე/რესტორნის ფართობი
სპორტ. დარბაზის ფართობი
საუნა/აუზის ფართობი
დამხმარე სათავსების ფართობი
ჯიბის უჯრედის და დერეფანის ფართობი

ნახაზის სახელწოდება

გეგმა +43.20 ნიშნულზე

მასშტაბი	ფორმატი	თარიღი
1:100	A2	2018 წ
	ფურცელი	ფურცლები
	A.01.14	20

მრავალფუნქციური კომპლექსი

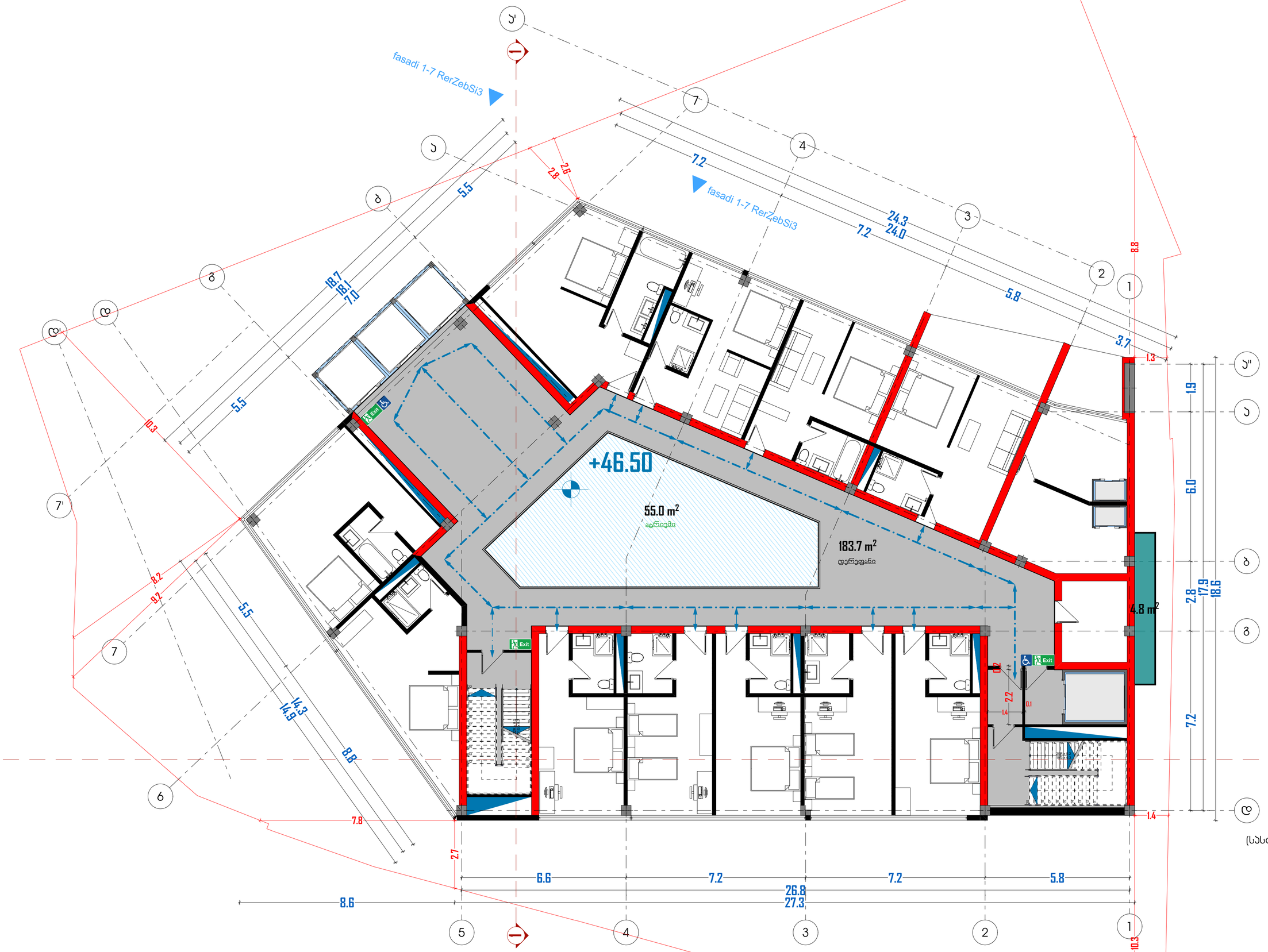

(სასტუმრო)

N

მისამართი:
ქალაქი თბილისი, ვარკეთილის რაიონი, გულუას ქ., შსს-ს მოპირდაპირედ (ს/კ: 01.18.05.008.073).

არქიდეა დიზაინი

ს\კ: 404989205
მის: ქ. თბილისი, ვაჟა-საბურთალოს რაიონი, ჰეკინის გამზ №11, ბ №31
ტელ: 599 33 22 11

Archidea Design

Adress: Tbilisi, Pekini Ave. # 11, A #31
Tel: 599 33 22 11

დირექტორი		ი. შარაშენიძე
მთ. არქიტექტორი		ი. შარაშენიძე
ხმ.ხელმძღვანელი		ნ. ელიზბარაშვილი
არქიტექტორი		ნ. გოგეშვილი
არქიტექტორი		ა. ცაავა

ტექნიკურ ეკონომიკური მონაცემები

სართულის ფართობი
საკონფერენციო დარბაზის ფართობი
ჯაფე/რესტორნის ფართობი
სპორტ. დარბაზის ფართობი
საუნა/აუზის ფართობი
დამხმარე სათავსების ფართობი
ჯიბის უჯრედის და დერეფნის ფართობი

ნახაზის სახელწოდება

გეგმა +46.50 ნიშნულზე

მასშტაბი	ფორმატი	თარიღი
1:100	A2	2018 წ
	ფურცელი	ფურცლები
	A.01.15	20

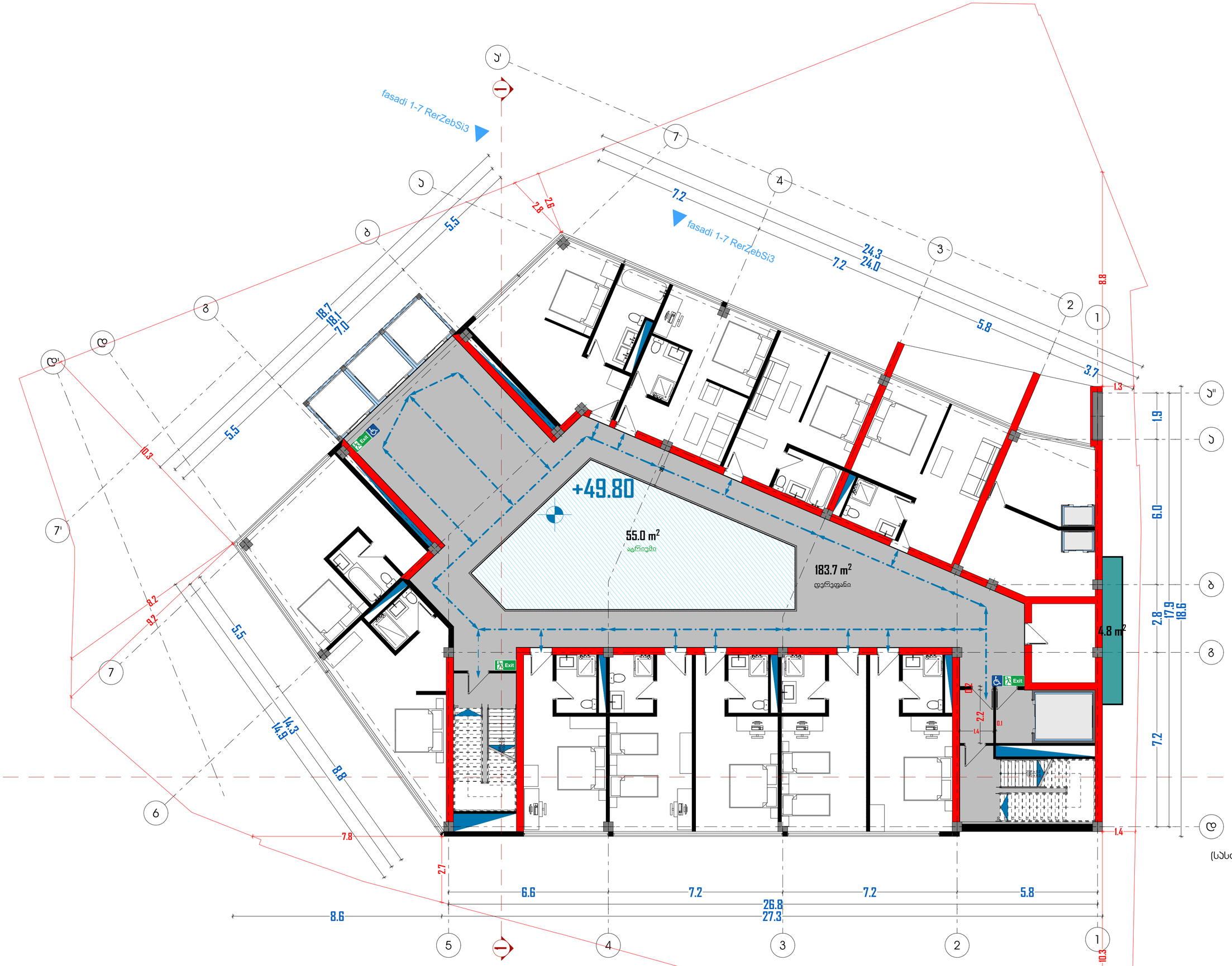

მრავალფუნქციური კომპლექსი

N

მისამართი:
ქალაქი თბილისი, ვარკეთილის რაიონი, გულუას ქ., შსს-ს მფლობელობაში (ს/კ 01.18.05.008.073).

არქიდეა დიზაინი

ს\კ: 404989205
მის: ქ. თბილისი, ვაჟა-საბურთალოს რაიონი, პეკინის გამზ №11, ბ №31
ტელ: 599 33 22 11

Archidea Design

Adress: Tbilisi, Pekini Ave. # 11, A #31
Tel: 599 33 22 11

დირექტორი		ი. შარაშენიძე
მთ. არქიტექტორი		ი. შარაშენიძე
ხმ.ხელმძღვანელი		ნ. ელიზბარაშვილი
არქიტექტორი		ნ. გოგეშვილი
არქიტექტორი		ა. ცაავა

ტექნიკურ ეკონომიკური მონაცემები

სართნისე ფართობი
საკონფერენციო დარბაზის ფართობი
ჯაფე/რესტორნის ფართობი
სპორტ. დარბაზის ფართობი
საუნა/აუზის ფართობი
დამხმარე სათავსების ფართობი
ჯიბის უჯრედის და დერეფანის ფართობი

(სასტუმრო)

ნახაზის სახელწოდება

გეგმა +49.80 ნიშნულზე

მასშტაბი	ფორმატი	თარიღი
1:100	A2	2018 წ
	ფურცელი	ფურცლები
	A.01.16	20

მრავალფუნქციური კომპლექსი

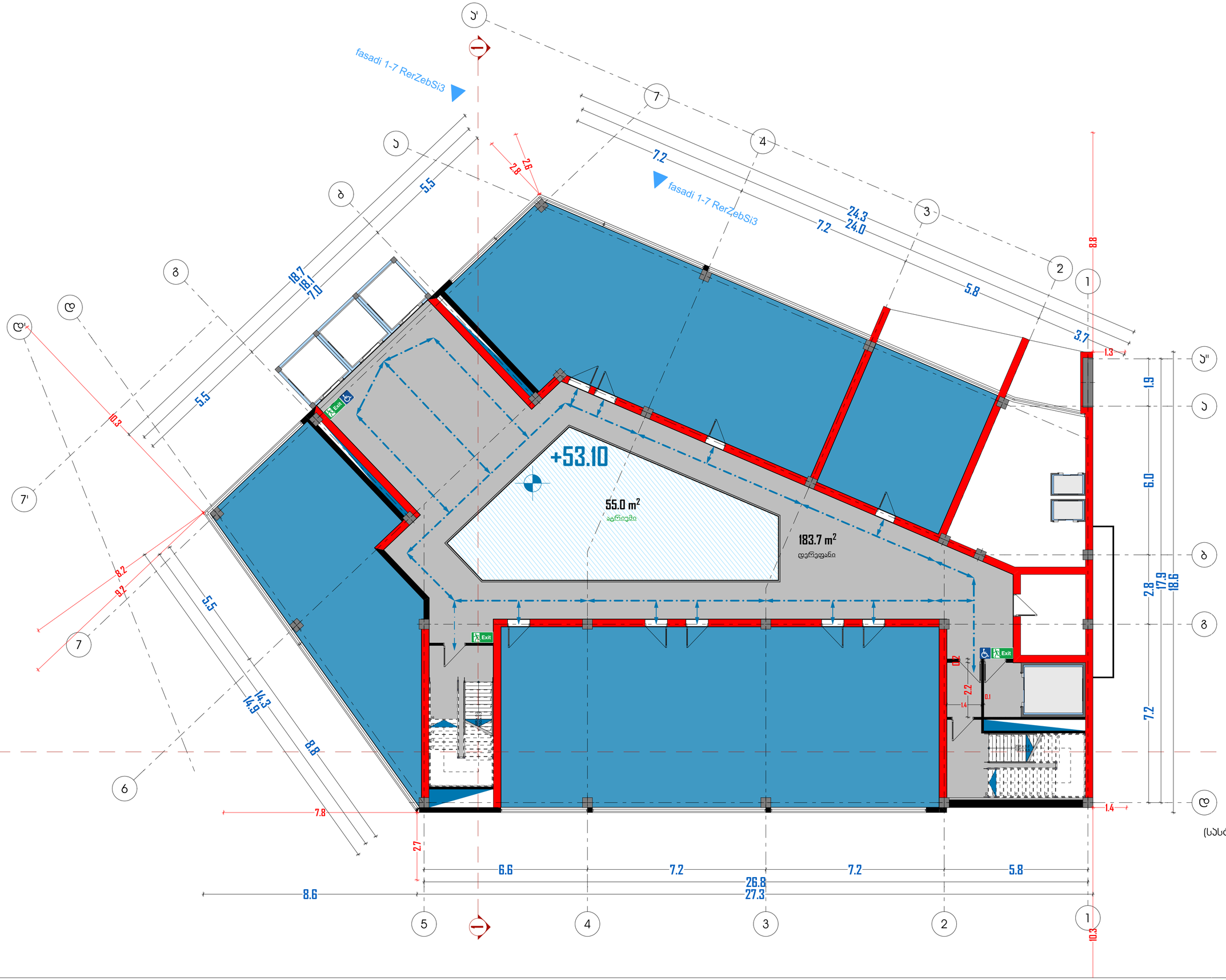

(სასტუმრო)

მისამართი:
ქალაქი თბილისი, ვარკეთილის რაიონი, გულუას ქ., შსს-ს მოპირდაპირედ (ს/კ: 01.18.05.008.073).

არქიდეა დიზაინი

ს\კ: 404989205
მის: ქ. თბილისი, ვაჟა-საბურთალოს რაიონი, პეკინის გამზ №11, ბ №31
ტელ: 599 33 22 11

Archidea Design

Adress: Tbilisi, Pekini Ave. # 11, A #31
Tel: 599 33 22 11

დირექტორი		ი. შარაშენიძე
მთ. არქიტექტორი		ი. შარაშენიძე
ხმ.ხელმძღვანელი		ნ. ელიზბარაშვილი
არქიტექტორი		ნ. გოგეშვილი
არქიტექტორი		ა. ცაავა

ტექნიკურ ეკონომიკური მონაცემები

სპორტის ფართობი	
საკონფერენციო დარბაზის ფართობი	
კაფე/რესტორნის ფართობი	
სპორტ. დარბაზის ფართობი	
საუნა/აუზის ფართობი	
დამხმარე სათავსების ფართობი	
ჯიხის უკრედის და დერეფანის ფართობი	

ნახაზის სახელწოდება

გეგმა +53.10 ნიშნულზე

მასშტაბი	ფორმატი	თარიღი
1:100	A2	2018 წ
	ფურცელი	ფურცლები
	A.01.17	20

მრავალფუნქციური კომპლექსი

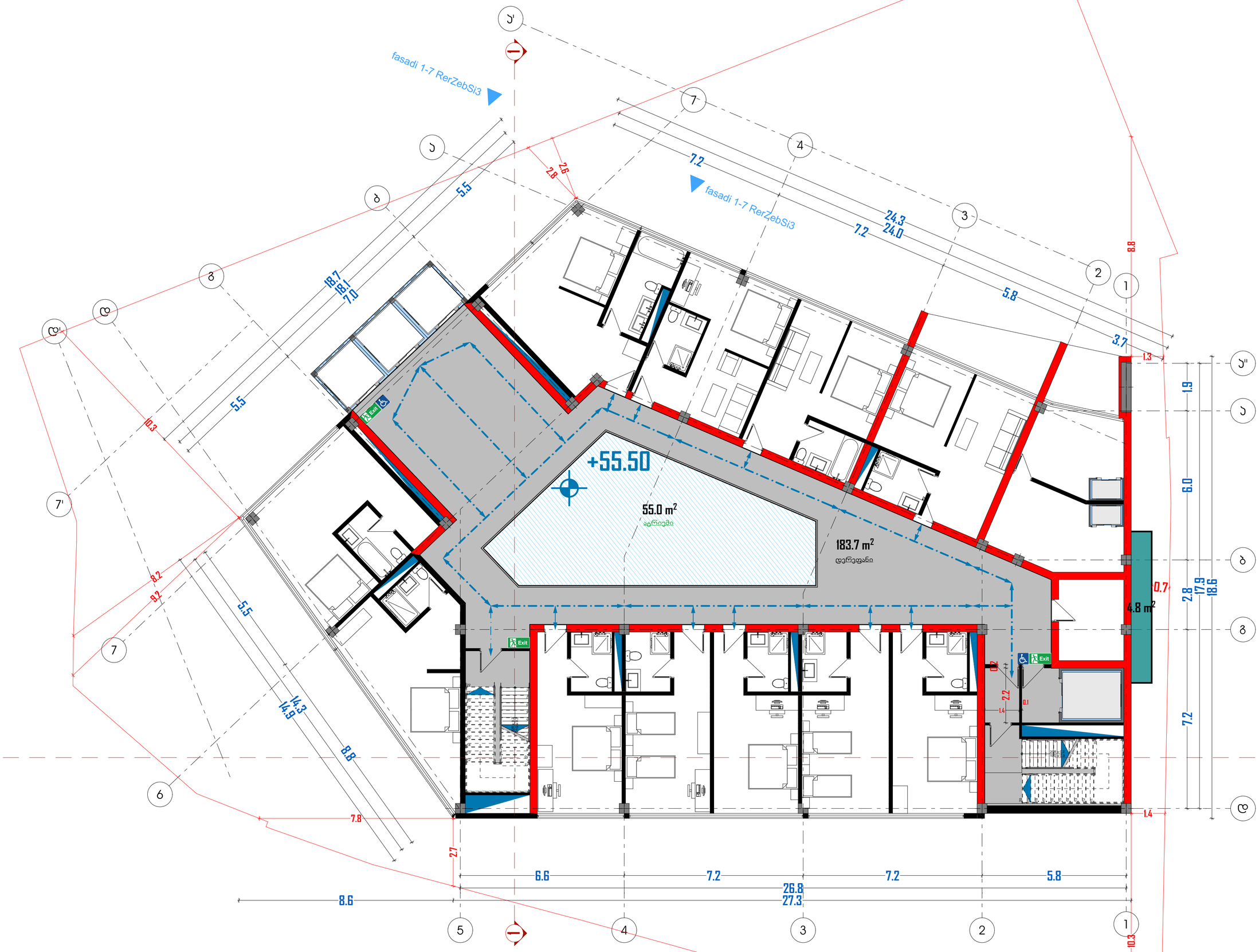

N

მისამართი:
ქალაქი თბილისი, ვარწანისის რაიონი, გულუას ქ., შსს-ს მფლობელობაში (ს/კ 01.18.05.008.073).

არქიდეა დიზაინი

ს\კ: 404989205
მის: ქ. თბილისი, ვაჟა-საბურთალოს რაიონი, პეკინის გამზ №11, ბ №31
ტელ: 599 33 22 11

Archidea Design

Adress: Tbilisi, Pekini Ave. # 11, A #31
Tel: 599 33 22 11

დირექტორი		ი. შარაშენიძე
მთ. არქიტექტორი		ი. შარაშენიძე
ხმ.ხელმძღვანელი		ნ. ელიზბარაშვილი
არქიტექტორი		ნ. გოგეშვილი
არქიტექტორი		ა. ცაავა

ტექნიკურ ეკონომიკური მონაცემები

სართისე ფართობი	
საკონფერენციო დარბაზის ფართობი	
ჯაფე/რესტორნის ფართობი	
სპორტ. დარბაზის ფართობი	
საუნა/აუზის ფართობი	
დამხმარე სათავსების ფართობი	
ჯიბის უკრედის და დერეფანის ფართობი	

ნახაზის სახელწოდება

გეგმა +55.50 ნიშნულზე

მასშტაბი	ფორმატი	თარიღი
1:100	A2	2018 წ
	ფურცელი	ფურცლები
	A.01.18	20

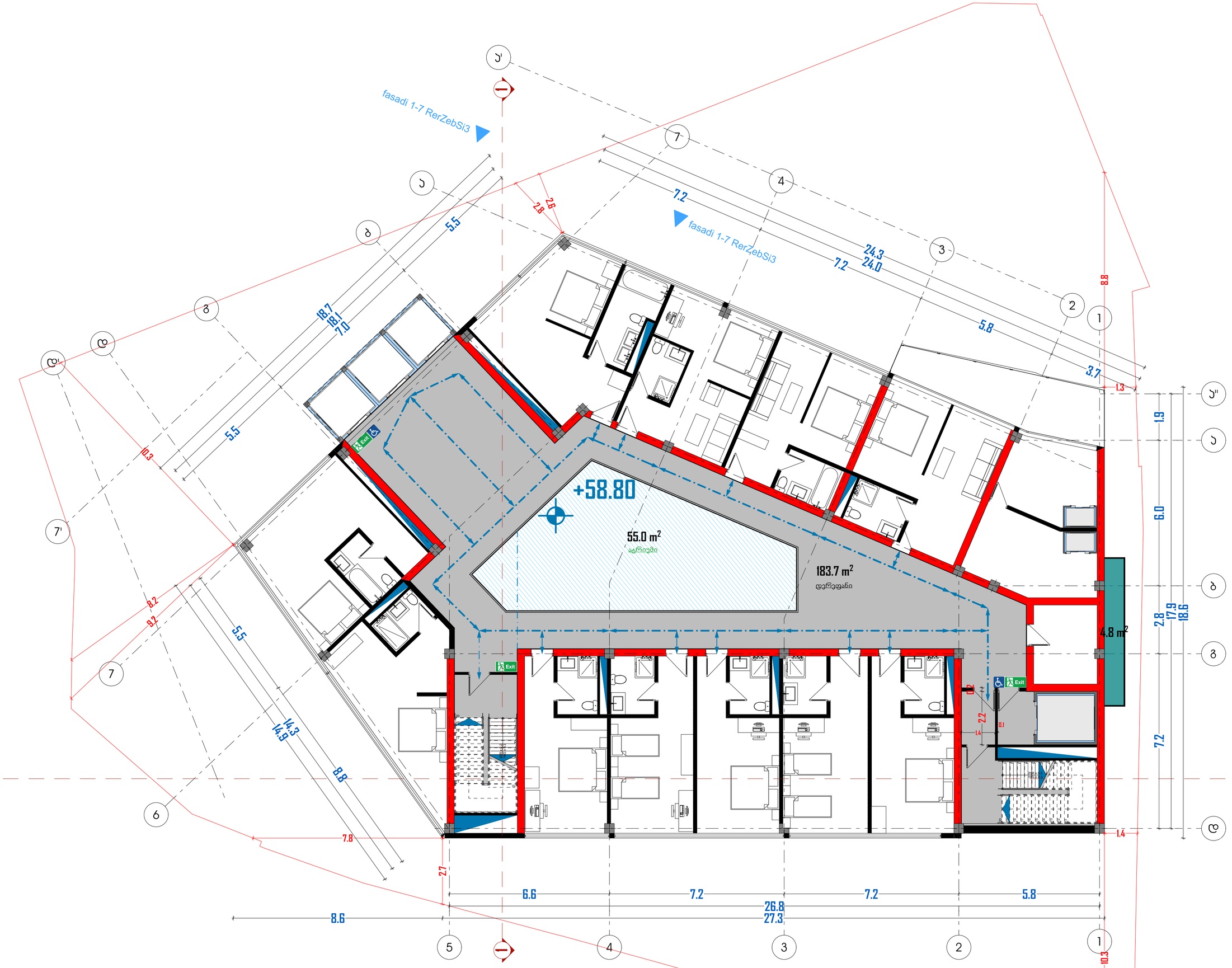

მრავალფუნქციური კომპლექსი

N

მისამართი:
ქალაქი თბილისი, ვარწანისის რაიონი, გულუას ქ., მსს-ს მფლობელობაში (ს/კ: 01.18.05.008.073).

არქიდეა დიზაინი

ს\კ: 404989205
მის: ქ. თბილისი, ვაჟა-საბურთალოს რაიონი, პეკინის გამზ №11, ბ №31
ტელ: 599 33 22 11

Archidea Design

Adress: Tbilisi, Pekini Ave. # 11, A #31
Tel: 599 33 22 11

დირექტორი		ი. შარაშენიძე
მთ. არქიტექტორი		ი. შარაშენიძე
ხმ.ხელმძღვანელი		ნ. ელიზბარაშვილი
არქიტექტორი		ნ. გოგეშვილი
არქიტექტორი		ა. ცაავა

ტექნიკურ ეკონომიკური მონაცემები

სართისე ფართობი
საკონფერენციო დარბაზის ფართობი
ჯაფე/რესტორნის ფართობი
სპორტ. დარბაზის ფართობი
საუნა/აუზის ფართობი
დამხმარე სათავსების ფართობი
ჯიბის უჯრედის და დერეფანის ფართობი

ნახაზის სახელწოდება

გეგმა +58.80 ნიშნულზე

მასშტაბი	ფორმატი	თარიღი
1:100	A2	2018 წ
	ფურცელი	ფურცლები
	A.01.19	20

მრავალფუნქციური კომპლექსი

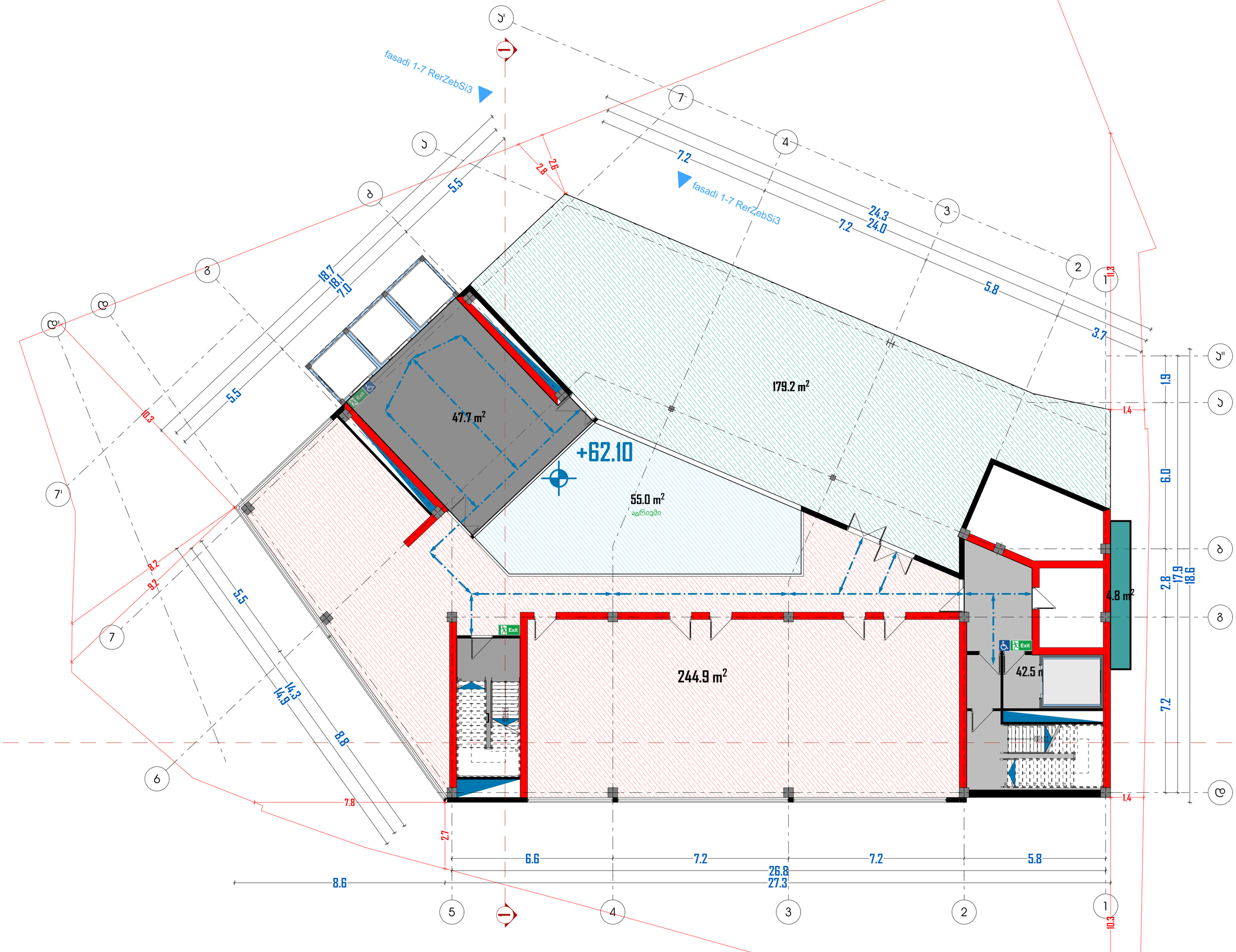

მისამართი:
ქალაქი თბილისი, ვარკეთილის რაიონი, გულუას ქ., შსს-ს მოპირდაპირედ (ს/კ: 01.18.05.008.073).

არქიდეა დიზაინი

ს\კ: 404989205
მის: ქ. თბილისი, ვაჟა-საბურთალოს რაიონი, პეკინის გამზ №11, ბ №31
ტელ: 599 33 22 11

Archidea Design

Adress: Tbilisi, Pekini Ave. # 11, A #31
Tel: 599 33 22 11

დირექტორი		ი. შარაშენიძე
მთ. არქიტექტორი		ი. შარაშენიძე
ხმ.ხელმძღვანელი		ხ. ელიზბარაშვილი
არქიტექტორი		ნ. გოგეშვილი
არქიტექტორი		ა. ცაავა

ტექნიკურ ეკონომიკური მონაცემები

სართისე ფართობი	
საკონფერენციო დარბაზის ფართობი	
ჯაფე/რესტორნის ფართობი	
სართ. დარბაზის ფართობი	
საუნა/აუზის ფართობი	
დამხმარე სათავსების ფართობი	
ჯიხის უკრედის და დერეფნის ფართობი	

ნახაზის სახელწოდება

გეგმა +62.10 ნიშნულზე

მასშტაბი	ფორმატი	თარიღი
1:100	A2	2018 წ
	ფურცელი	ფურცლები
	A.01.20	20

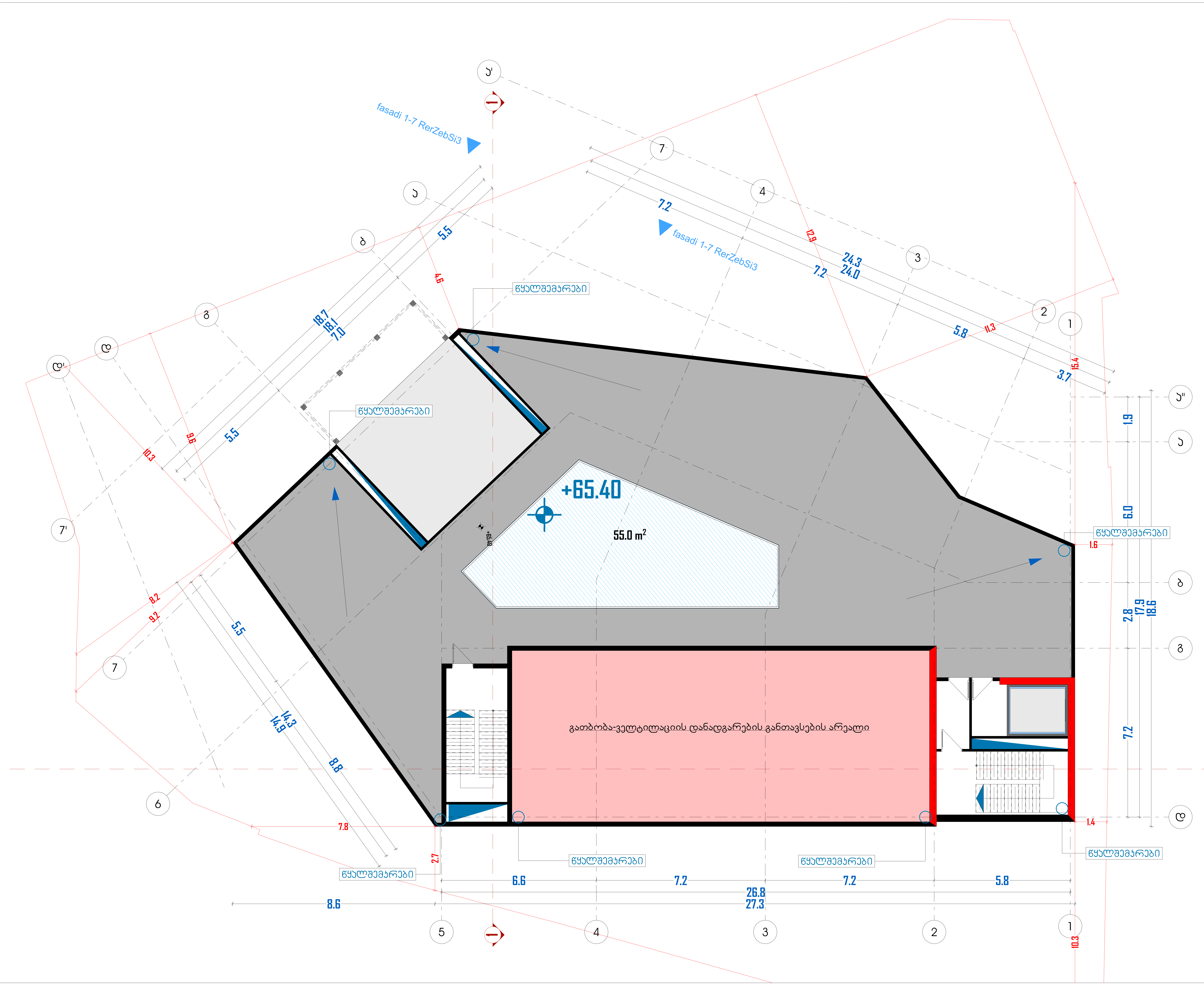

მრავალფუნქციური კომპლექსი

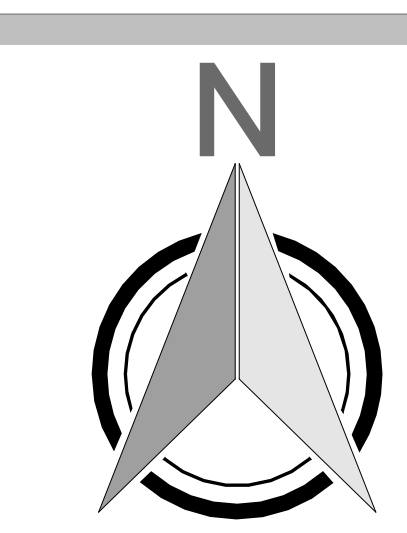

მისამართი:
ქალაქი თბილისი, კრწანისის რაიონი, გულუას ქ., შსს-ს მოპირდაპირედ (ს/კ:ვ 01.18.05.008.073).

არქიდეა დიზაინი

ს\კ: 404989205
მის: ქ. თბილისი, ვაკე-საბურთალოს რაიონი, პეკინის გამზ №11, ბ №31
ტელ: 599 33 22 11

Archidea Design

Adress: Tbilisi, Pekini Ave. # 11, A #31
Tel: 599 33 22 11

დირექტორი		ი. შარაშენიძე
მთ. არქიტექტორი		ი. შარაშენიძე
ჯგ.ხელმძღვანელი		ზ. ელიზბარაშვილი
არქიტექტორი		ნ. გოგეშვილი
არქიტექტორი		ა. ცაავა

ტექნიკურ ეკონომიკური მონაცემები

საოფისე ფართობი	
საკონფერენციო დარბაზის ფართობი	
კაფე/რესტორნის ფართობი	
სპორტ. დარბაზის ფართობი	
საუნა/აუზის ფართობი	
დამხმარე სათავსების ფართობი	
კიბის უჯრედის და დერეფანის ფართობი	

ნახაზის სახელწოდება

გეგმა +65.40 ნიშნულზე

მასშტაბი	ფორმატი	თარიღი
1:100	A2	2018 წ
	ფურცელი	ფურცლები
	A.01.21	20

მრავალფუნქციური კომპლექსი

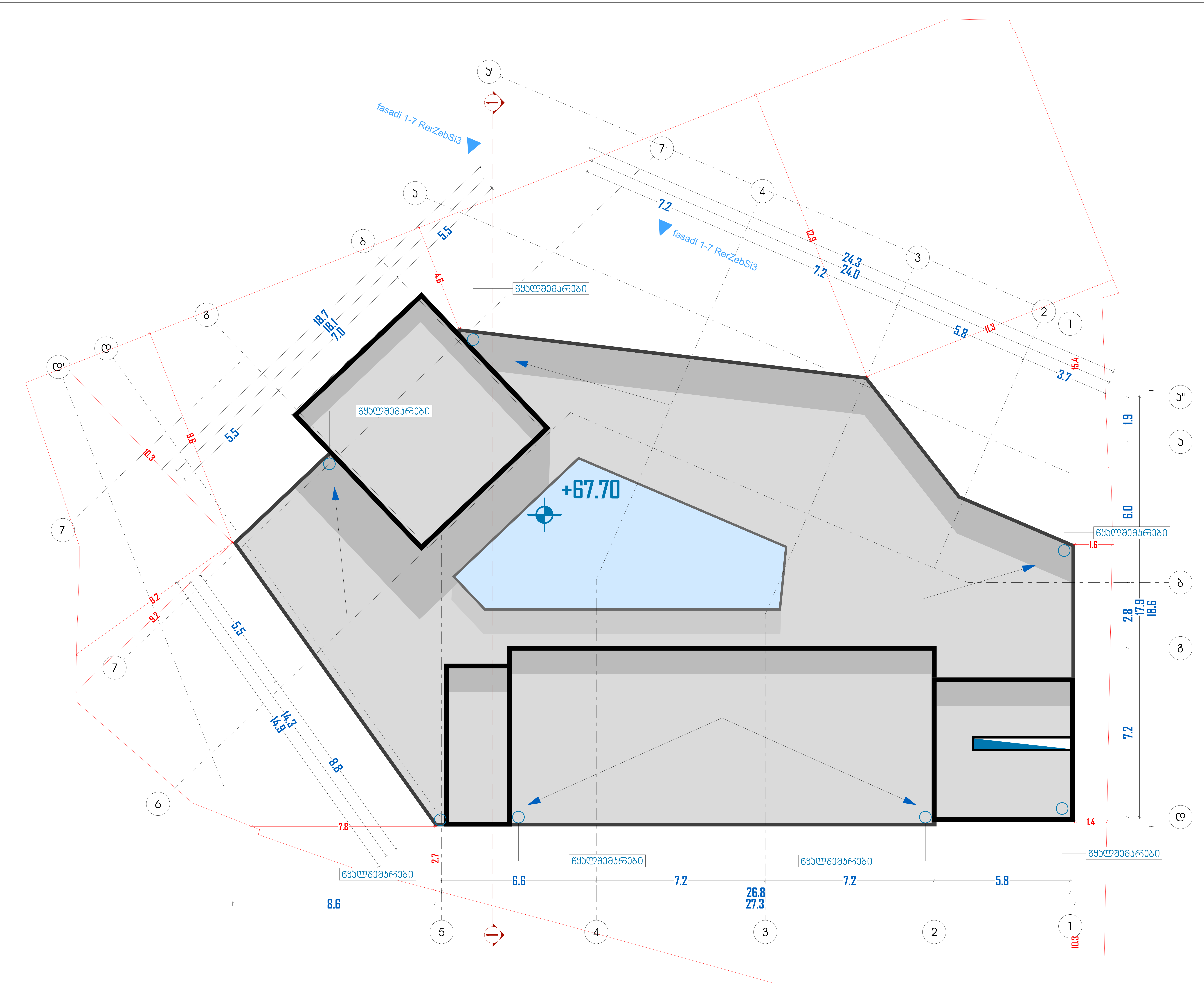

N

მისამართი:
ქალაქი თბილისი, კრწანისის რაიონი, გულუას ქ., შსს-ს მოპირდაპირედ (ს/კ:ვ 01.18.05.008.073).

არქიდეა დიზაინი

ს\კ: 404989205
მის: ქ. თბილისი, ვაკე-საბურთალოს რაიონი, პეკინის გამზ №11, ბ №31
ტელ: 599 33 22 11

Archidea Design

Adress: Tbilisi, Pekini Ave. # 11, A #31
Tel: 599 33 22 11

დირექტორი		ი. შარაშენიძე
მთ. არქიტექტორი		ი. შარაშენიძე
ჯგ.ხელმძღვანელი		ზ. ელიზბარაშვილი
არქიტექტორი		ნ. გოგეშვილი
არქიტექტორი		ა. ცაავა

ტექნიკურ ეკონომიკური მონაცემები

საოფისე ფართობი	
საკონფერენციო დარბაზის ფართობი	
კაფე/რესტორნის ფართობი	
სპორტ. დარბაზის ფართობი	
საუნა/აუზის ფართობი	
დამხმარე სათავსების ფართობი	
კიბის უჯრედის და დერეფანის ფართობი	

ნახაზის სახელწოდება

სახურავის გეგმა

მასშტაბი	ფორმატი	თარიღი
1:100	A2	2018 წ
	ფურცელი	ფურცლები
	A.01.22	20