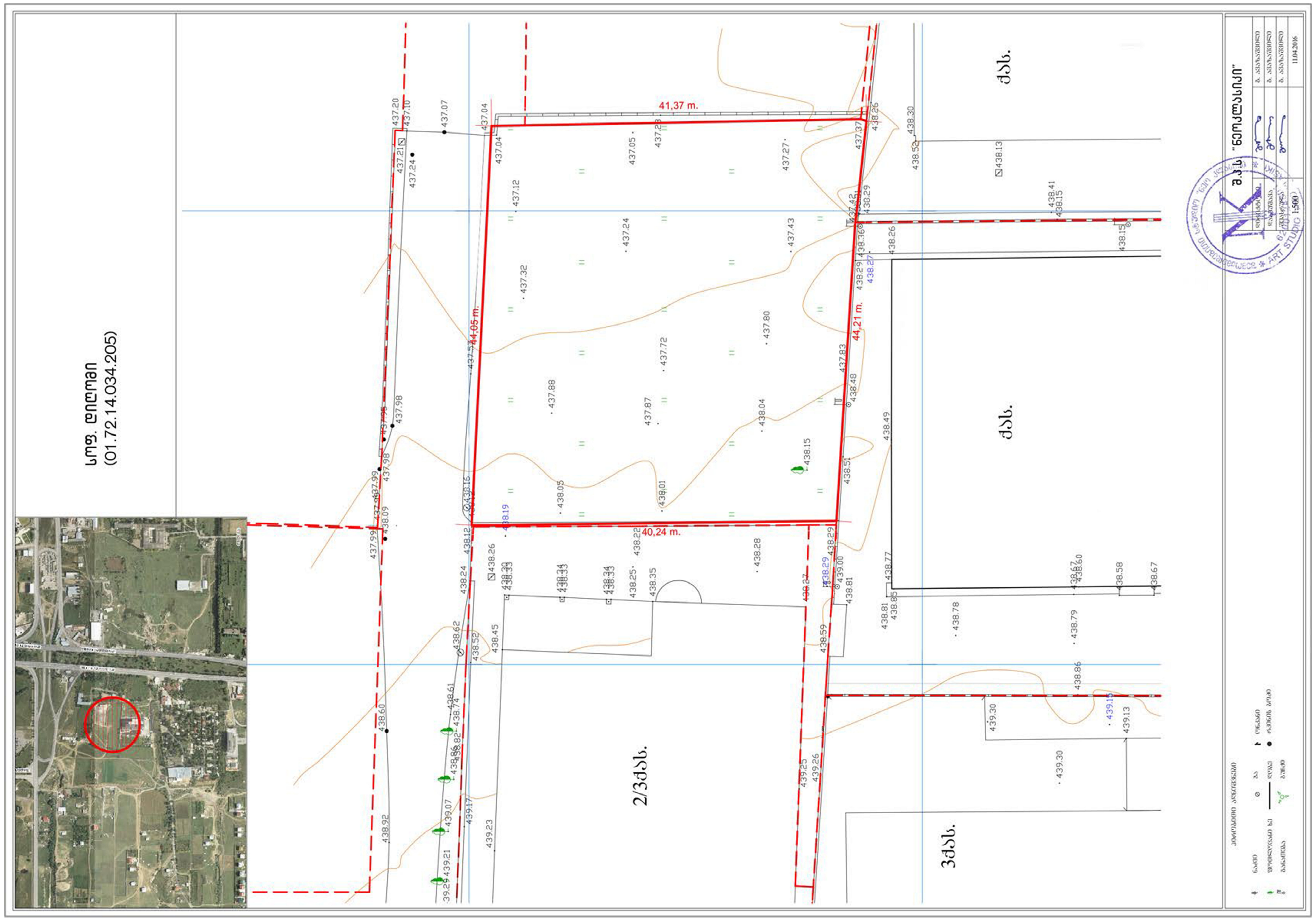

chkhaidze.levan@yahoo.com
Tel: +995 551588785

შპს "დიო"-ს ახალი ოფისის და საგამოფენო დარბაზის პროექტი

თბილისი. სოფელი დიღომი "თეთრანთ ბაღები"

არქიტექტურული ნაწილი

ტოპოგადაღება

დირექ.	ლ. ჩხაიძე	
მთ.არქ.	ლ. ჩხაიძე	
მთ.კონ.	მ. მექვაბიშვილი	

დამკვეთი	შპს "დიო"
დაკვეთა №	001/18
მასშტაბი	1:1
ფურცელი	A.06
ფურცლები	55

ტოპოგეგმა

1:500

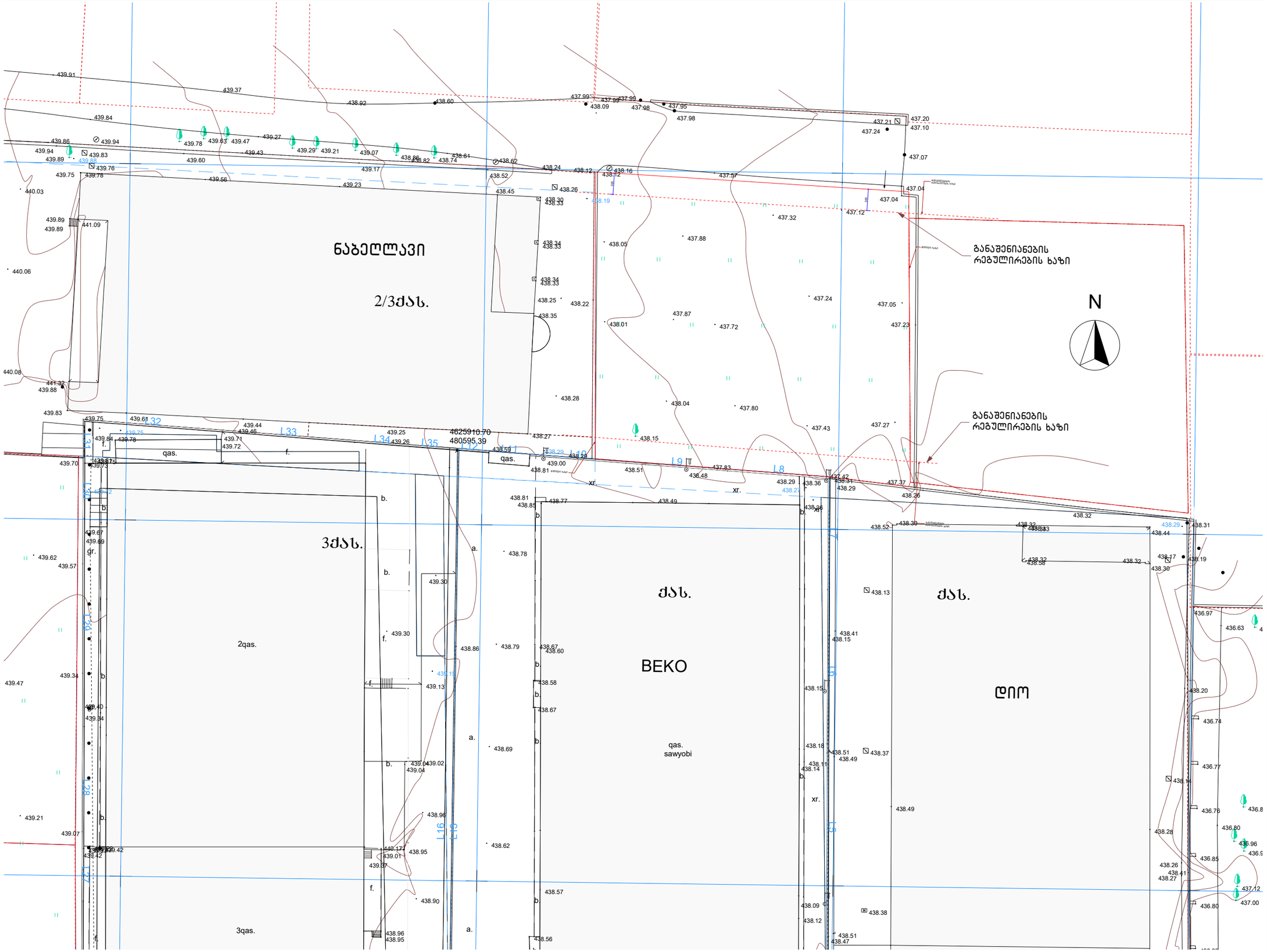

chkhaidze.levan@yahoo.com
Tel: +995 551588785

შპს "დიო"-ს ახალი ოფისის და საბამოფენო დარბაზის პროექტი

თბილისი. სოფელი დიღომი "თეთრანთ ბაღები"

არქიტექტურული ნაწილი

ტოპოგეგმა

დირექ.	ლ. ჩხაიძე	
მთ.არქ.	ლ. ჩხაიძე	
მთ.კონ.	მ. მექვაბიშვილი	

დამკვეთი	შპს "დიო"
დაკვეთა №	001/18
მასშტაბი	**1:500**
ფურცელი	A.07
ფურცლები	55

გენგეგმა

1:500

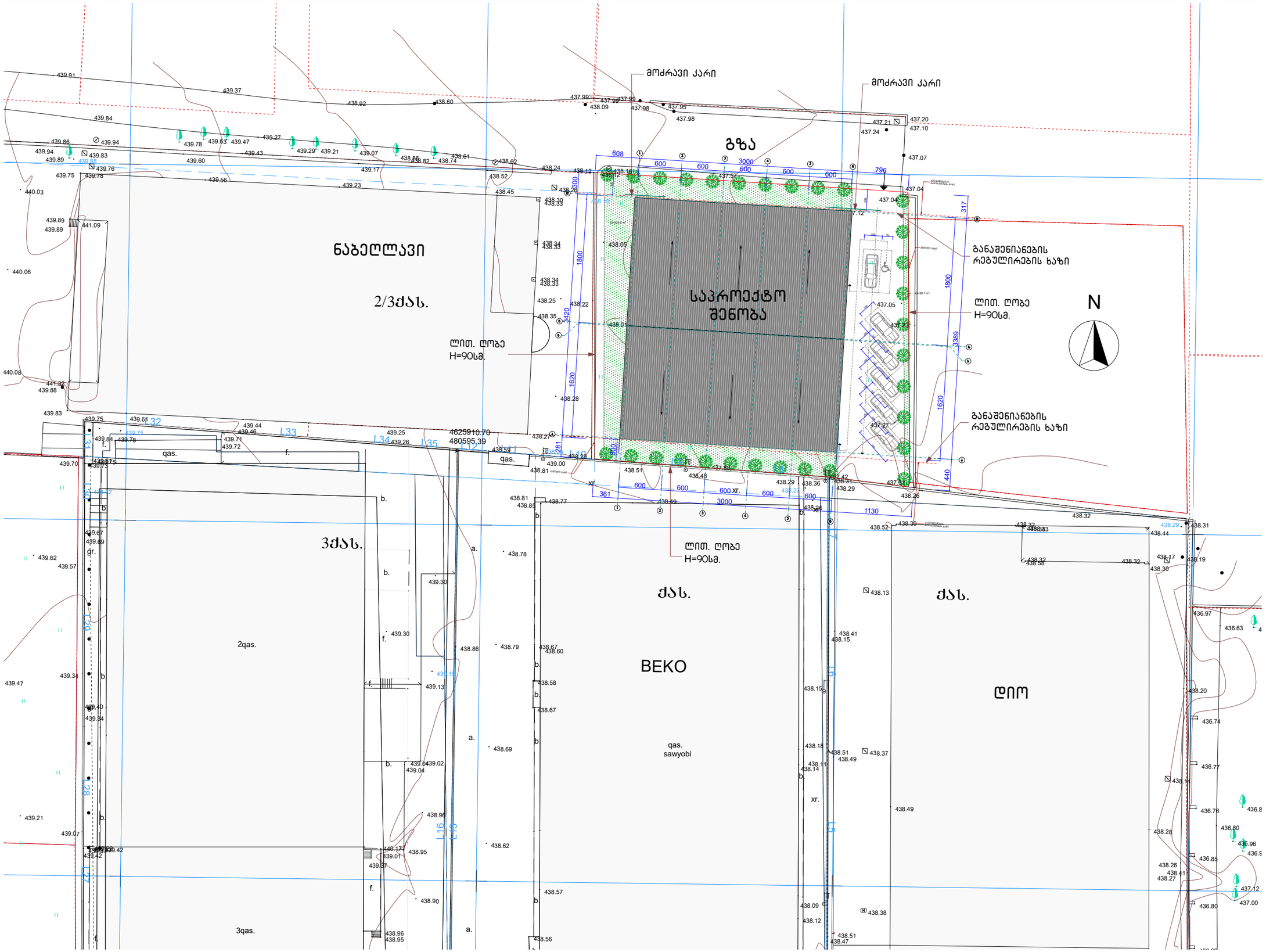

სტუდია ბრიფი
chkhaidze.levan@yahoo.com
Tel: +995 551588785

შპს "დიო"-ს ახალი ოფისის და საბამოფენო დარბაზის პროექტი

თბილისი. სოფელი დიღომი "თეთრანთ ბაღები"

არქიტექტურული ნაწილი

გენგეგმა

დირექ.	ლ. ჩხაიძე	
მთ.არქ.	ლ. ჩხაიძე	
მთ.კონ.	მ. მექვაბიშვილი	

დამკვეთი	შპს "დიო"
დაკვეთა №	001/18
მასშტაბი	1:500
ფურცელი	A.08
ფურცლები	55

ტერიტორიის გამწვანების გეგმა

სამუშაოთა მოცულობა

სამუშაოს დასახელება	განზომილება	რაოდენობა
ადგილების მომზადება ხეების დასარგავად 50% ნოყიერი მიწის ნაზავის დამატებით ორმოებში. (ორმოს ზომა 0.90X0.90X0.90	ცალი	30
წიწოვანი ხე	ცალი	30
10 სმ.სისქის ნოყიერი მიწის ნაზავის შეტანა და გაშლა, ჩვეულებრივი გაზონის მოსაწყობად 359.2.კვ მეტრ ფართობზე	კუბური მეტრი	359.0
ჩვეულებრივი გაზონის მოწყობა	კვ.მეტრი	359.2
ჩვეულებრივი გაზონის მოვლა	კვ.მეტრი	359.2
ახლად ჩარგული მცენარეების მორწყვა და გაზონის მოვლა	მთელი გამწვანებული ტერიტორია	

შენიშვნები

1 ტერიტორიაზე დარგული კვიპარისების ფორმირება მოხდეს აგრო ტექნიკური ნორმების გათვალისწინებით , სავეგეტაციო პერიოდების დაწყებამდე (ადრე გაზაფხულზე და შემოდგომაზე)

2 მოცემული მცენარის შეცვლა შესაძლებელია პროექტის ავტორთან შეთანხმებით

3 მცენარეთა ჩარგვისას მოხდეს აგროტექნიკის ნორმების დაცვა

4 უზრუნველყოფილ იქნას მცენარეთა მორწყვა მთელი სავეგეტაციო პერიოდების განმავლობაში

საპროექტო მცენარეების ფოტოები







კვიპაროსი ჩვ.პირამიდული Cupressus semperv, Pyramidalis

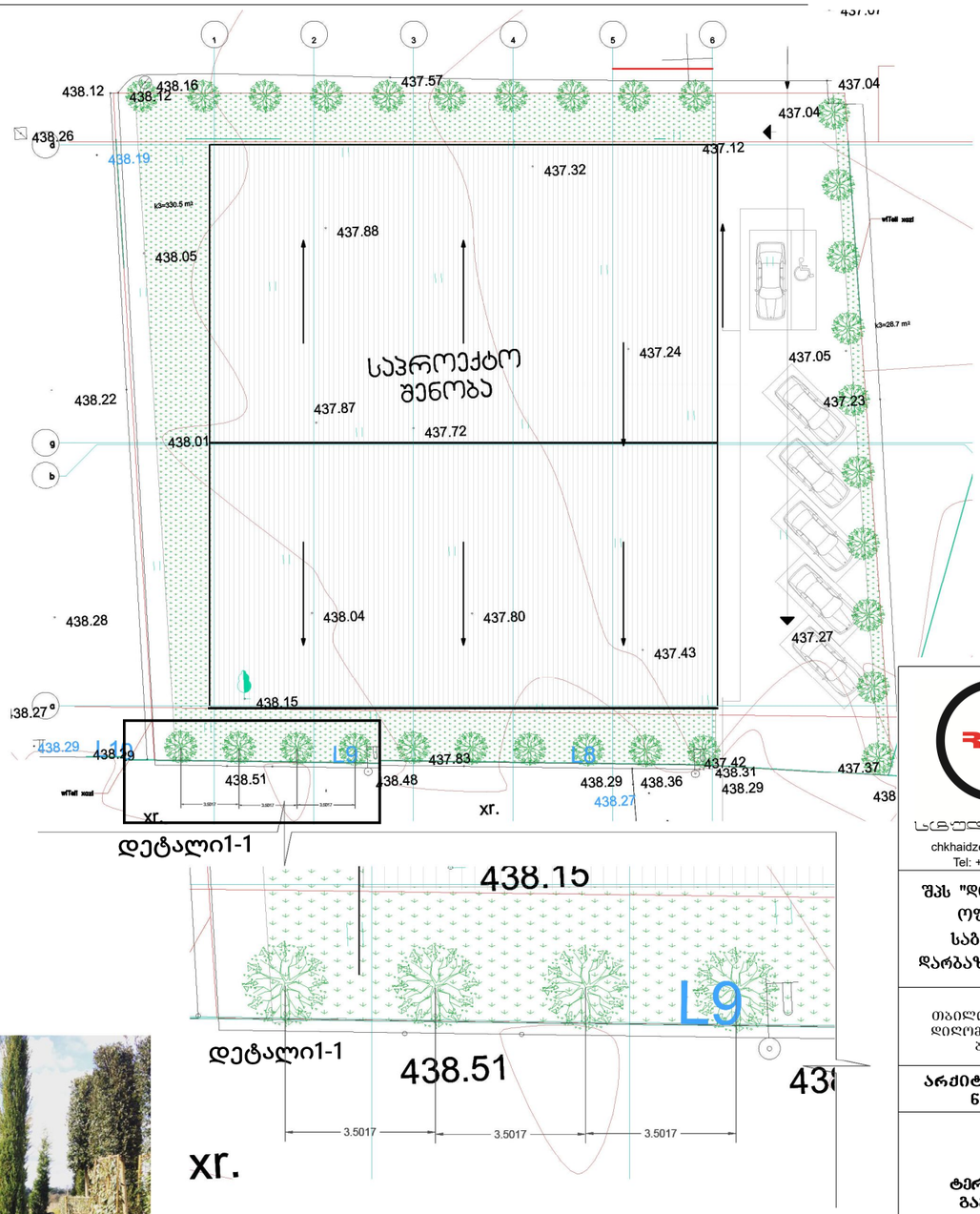

როდესაც მოხდება ტერიტორიაზე კვიპარისების დარგვა , მათ შორის დაშორებაუნდა იყოს 1.50 მ ან მეტი

RIFF
სახელოსნო
chkhaidze.levan@yahoo.com
Tel: +995 551588785

შპს "დიო"-ს ახალი ოფისის და საბამოფენო დარბაზის პროექტი

თბილისი. სოფელი დიდომი "თეთრაანთ ბაღები"

არქიტექტურული ნაწილი

ტერიტორიის გამწვანება

დირექ.	ლ. ჩხაიძე	
მთ.არქ.	ლ. ჩხაიძე	
მთ.კონ.	მ. მექვაბიშვილი	

დამკვეთი	შპს "დიო"
დაკვეთა №	001/18
მასშტაბი	1:1.05
ფურცელი	A.09
ფურცლები	55

დენდროლოგიური პროექტის საინფორმაციო დაფა

დამკვეთი: შ.პ.ს. ,,დიო" ს/კ 01.72.14.034.416.
მისამართი: ქ. თბილისი სოფელი დიღომი ფარსადანის ქ 3

საპროექტო ტერიტორია: ს/კ 01.72.14.034.205
მისამართი: ქ. თბილისი სოფელი დიღომი ,,თეთრანთ ბაღები "
ნაკვეთი 034/2015

თეთრანთ ბაღები

ნაკვეთის გამცემი ორგანო : ქ თბილისის მუნიციპალიტეტის მერიის გარემოს დაცვის საქალაქო სამსახური

კ-3 : 02 359.2 კვ მეტრი

დენდროლოგიური პროექტის შეთანხმების თარიღი:
დენდროლოგიური პროექტის დასრულების თარიღი :

დასარგავი ხე მცენარეების სახეობა :
30-ძირი კვიპარისი. ჩვ პირამიდული სიმაღლე (3.00)

ახლადდარგულ ხე მცენარეების მოვლაზე პასუხისმგებელი პირი:
შ.პ.ს. ,,დიო"

ახლადდარგულ ხე მცენარეების მოვლის ხანგრძლივობა 4 წელი

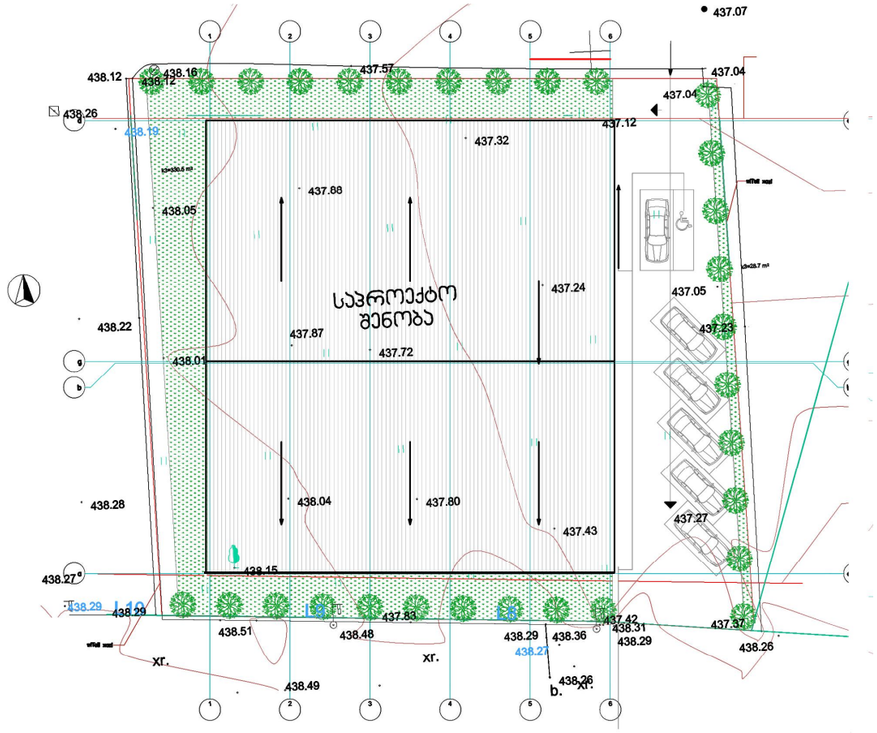



RIFF
სტუდია
chkhaidze.levan@yahoo.com
Tel: +995 551588785

შპს "დიო"-ს ახალი ოფისის და საბამოფენო დარბაზის პროექტი

თბილისი. სოფელი დიღომი "თეთრანთ ბაღები"

არქიტექტურული ნაწილი

გამწვანების საინფორმაციო დაფა

დირექ.	ლ. ჩხაიძე	
მთ.არქ.	ლ. ჩხაიძე	
მთ.კონ.	მ. მექვაბიშვილი	

დამკვეთი	შპს "დიო"
დაკვეთა №	001/18
მასშტაბი	1:1.19, 1:3.49
ფურცელი	A.10
ფურცლები	55