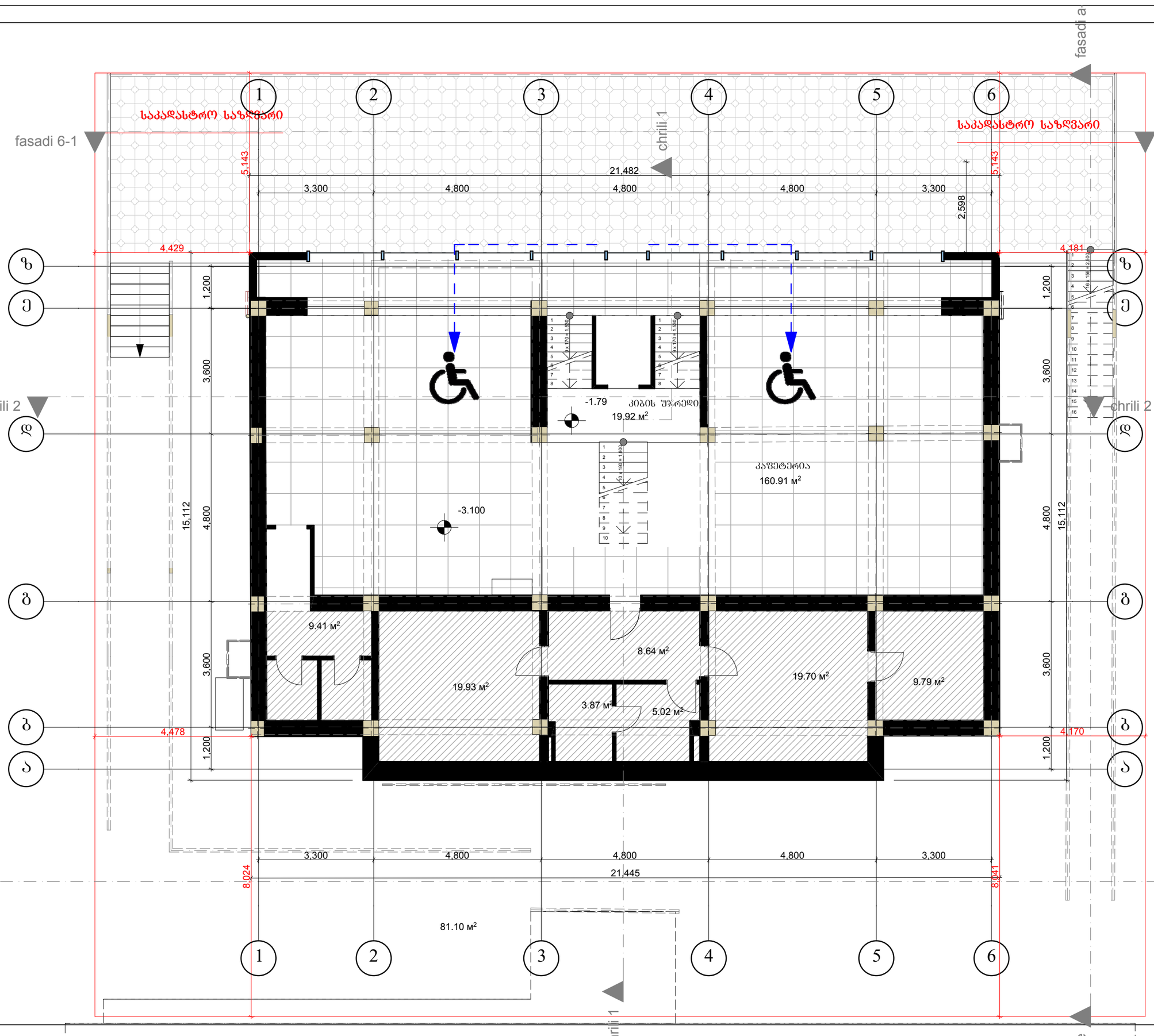

Architectural Orchestra

შ.პ.ს. არქიტექტურული ორკესტრი

ქ. თბილისი კეტრიაშვილის ქუჩა №29

ტელ. +995 593111219; +995 599448020

E-mail: info@ao.ge

Web: www.ao.ge

დირექტორი: ს. ყვირალაშვილი

პრ. ავტორი ბ. ზანბალაძე

პროექტის დასახელება: ქ.თბილისში, ბრიშაშვილის ქუჩაზე მოსწავლე ახალგაზრდობის სასახლის მიმდებარედ არსებული შენობის პროექტის კორექტირება

სტადია

ნახაზი:	ბეჭმა ნიშნულზე -3.15
ფურცელი:	
მასშტაბი:	1:100
თარიღი:	29.08.2017